

# INFORME

## "RENDICIÓN DE CUENTAS DE TITULARES POR CESE EN EL CARGO"<sup>1</sup>

FINAL<sup>2</sup>

GOBIERNO REGIONAL CAJAMARCA

ANEXO N° 6

CAJAMARCA - CAJAMARCA – CAJAMARCA

<p><b>FIRMA DEL TITULAR DE LA ENTIDAD</b> <b>NOMBRES Y APELLIDOS: MESIAS ANTONIO GUEVARA AMASIFUEN</b> <b>CARGO: GOBERNADOR REGIONAL</b></p>

La información registrada en el presente informe tiene la condición de declaración jurada y el que suscribe se responsabiliza por su contenido y los anexos de las cuatro secciones, incluyendo la información de sus unidades ejecutoras.

<sup>1</sup>Tipo Informe: a) Por Periodo Anual o b) Por Cese en el Cargo Aplica solo para Informe de Rendición de Cuentas por Cese en el Cargo para periodo definido

<sup>2</sup>Aplica solo para Informe de Rendición de Cuentas por Cese en el Cargo para periodo definido

## INFORME DE RENDICIÓN DE CUENTAS DE TITULARES

1. INFORMACIÓN GENERAL DEL PROCESO DE RENDICIÓN DE CUENTAS DE TITULARES
  - 1.1 Información General del Titular
  - 1.2 Información de los Titulares de las Unidades Ejecutoras
  - 1.3 Misión, Visión, Valores y Organigrama
  - 1.4 Logros Alcanzados en el Periodo de Gestión
  - 1.5 Limitaciones en el Periodo a Rendir
  - 1.6 Recomendaciones de Mejora
2. SECCIÓN I: INFORMACIÓN DE LOS SISTEMAS ADMINISTRATIVOS
3. SECCIÓN II: INDICADORES DE EFICACIA Y OTROS RELACIONADOS A LA ENTIDAD
4. SECCIÓN III: RELACIÓN DE SERVICIOS PÚBLICOS QUE BRINDA LA ENTIDAD
5. SECCIÓN IV: RESULTADOS DE LA GESTIÓN DEL TITULAR POR CADA SERVICIO PÚBLICO
6. ANEXOS

## 1. INFORMACIÓN GENERAL DEL PROCESO DE RENDICIÓN DE CUENTAS DE TITULARES.

### 1.1 Información General de Titular de Pliego.

Código de la Entidad	5336		
Nombre de la entidad	GOBIERNO REGIONAL CAJAMARCA		
Apellidos y Nombres del Titular de la entidad	GUEVARA AMASIFUEN MESIAS ANTONIO		
Cargo del Titular	GOBERNADOR REGIONAL		
Tipo de documento de identidad	DNI		
N° de documento de identidad	09871134		
Teléfonos:	999672131		
Correo Electrónico	MGUEVARAA@REGIONCAJAMARCA.GOB.PE		
Tipo de informe	POR CESE EN EL CARGO		
<b>INFORME A REPORTAR</b>			
Fecha de inicio de gestión:	01/01/2019	Nro. Documento de Nombramiento / Designación	CREDENCIAL JNE
Fecha de cese de gestión:	31/12/2022	Nro. Documento de Cese de corresponder	CREDENCIAL JNE
Fecha de inicio del periodo reportado:	01/01/2022	Fecha de corte del periodo reportado	31/12/2022
Fecha de Generación (*):			

(\* El Aplicativo Informático llenará dicho campo de forma automática al término del proceso.

### 1.2 Información de los Titulares de las Unidades Ejecutoras

Titulares de las Unidades Ejecutoras que intervienen en la elaboración del Informe					
N°	Unidad ejecutora	Tipo y N° de documento de identidad	Apellidos y nombres	Fecha de inicio en el cargo	Remitió información (si/no)
1	UNIDAD EJECUTORA SALUD HUALGAYOC - BAMBAMARCA	DNI - 27557712	PEREZ BLANCO LILY DEL SOCORRO	16/11/2021	SI
2	UNIDAD EJECUTORA PROGRAMAS REGIONALES - PROREGION	DNI - 15452413	LOPEZ LANDI ALVARO ROMULO	31/07/2019	SI
3	UNIDAD EJECUTORA DE SALUD SANTA CRUZ	DNI - 27437830	RODRIGUEZ ESTELA JUAN	04/11/2020	SI
4	UNIDAD EJECUTORA SALUD CAJAMARCA-CAJAMARCA	DNI - 41048031	MUNDACA VIDARTE EDWARD HENRY	24/04/2020	SI
5	UNIDAD DE GESTION EDUCATIVA LOCAL UGEL CAJAMARCA	DNI - 26609287	CACERES SANTA CRUZ NEPTALI CIRO	19/11/2021	SI
6	UNIDAD DE GESTION EDUCATIVA LOCAL SANTA CRUZ - UGEL SANTA CRUZ	DNI - 16780119	EDQUEN CAMPOS JOSE FELIX	01/08/2016	SI

7	UNIDAD DE GESTION EDUCATIVA LOCAL SAN PABLO - UGEL SAN PABLO	DNI - 26702812	QUIROZ NARVAEZ FERNANDO	01/08/2016	SI
8	UNIDAD DE GESTION EDUCATIVA LOCAL SAN MIGUEL - UGEL SAN MIGUEL	DNI - 17543824	ALVARADO CASTILLO CARLOS ENRIQUE	01/06/2022	SI
9	UNIDAD DE GESTIÓN EDUCATIVA LOCAL SAN IGNACIO - UGEL SAN IGNACIO	DNI - 27725625	GONZALES CRUZ OSCAR	01/08/2016	SI
10	UNIDAD DE GESTION EDUCATIVA LOCAL HUALGAYOC - UGEL HUANGAYOC	DNI - 27569901	CHAVEZ IDROGO PERCY	01/08/2016	SI
11	UNIDAD DE GESTION EDUCATIVA LOCAL CUTERVO - UGEL CUTERVO	DNI - 26706608	TORRES HERRERA JORGE LUIS	01/06/2022	SI
12	UNIDAD DE GESTION EDUCATIVA LOCAL CONTUMAZA - UGEL CONTUMAZA	DNI - 27395536	GUEVARA PEREZ GODOFREDO	01/08/2016	SI
13	UNIDAD DE GESTIÓN EDUCATIVA LOCAL CHOTA	DNI - 27930470	MARTOS RUIZ RICHARD MIGUEL	01/06/2022	SI
14	UNIDAD DE GESTION EDUCATIVA LOCAL CELENDIN - UGEL CELENDIN	DNI - 28065458	SANCHEZ MUÑOZ CARLOS TEODORO	02/08/2016	SI
15	UNIDAD DE GESTION EDUCATIVA LOCAL CAJABAMBA - UGEL CAJABAMBA	DNI - 26694571	MARTOS GUEVARA JOSEPH VLADIMIR	01/08/2016	SI
16	UNIDAD DE GESTION EDUCATIVA LOCAL SAN MARCOS - UGEL SAN MARCOS	DNI - 40299530	VASQUEZ CUBAS WILMER ROSEBEL	01/06/2022	SI
17	UNIDAD DE GESTIÓN EDUCATIVA LOCAL JAÉN - UGEL JAÉN	DNI - 40300430	CABALLERO TOCTO ELICEO JESUS	01/06/2022	SI
18	RED DE SALUD SAN IGNACIO	DNI - 43782127	SANCHEZ RODRIGUEZ MIGUEL ANGEL	26/10/2022	SI
19	HOSPITAL REGIONAL DE CAJAMARCA	DNI - 27081693	DELGADO CRUCES CARLOS ALBERTO	28/01/2021	SI
20	HOSPITAL JOSE H. SOTO CADENILLAS	DNI - 41119757	RUBIO SANCHEZ ROXANA	29/10/2019	SI
21	HOSPITAL GENERAL JAÉN	DNI - 25524753	BOLIVAR JOO DIANA MERCEDES	26/12/2019	SI
22	GERENCIA SUB REGIONAL DE JAEN	DNI - 27677882	GARCIA VERA EVER	02/01/2019	SI
23	GERENCIA SUB REGIONAL DE CUTERVO	DNI - 27259422	DAVILA FUENTES JORGE CARLOS		SI

24	GERENCIA SUB REGIONAL CHOTA	DNI - 27437769	VASQUEZ RUBIO MARTIN	02/08/2021	SI
25	DIRECCION SUB REGIONAL DE SALUD I JAEN	DNI - 43929452	CABELLOS ALTAMIRANO FELIPE JAVIER	20/05/2020	SI
26	DIRECCION SUB REGIONAL DE SALUD CUTERVO	DNI - 16775809	ECHEANDIA ARELLANO VICTOR HUGO	03/02/2022	SI
27	DIRECCION SUB REGIONAL DE SALUD CHOTA	DNI - 45489666	DELGADO CLAVO YONI	08/09/2021	SI
28	DIRECCIÓN REGIONAL DE TRANSPORTES Y COMUNICACIONES DE CAJAMARCA	DNI - 42229666	SALAZAR CHAVEZ RONALD ELWAR	01/10/2020	SI
29	DIRECCIÓN REGIONAL DE SALUD IV CAJAMARCA	DNI - 16635213	CRUZADO PUENTE PEDRO ALEJANDRO	08/08/2019	SI
30	DIRECCION REGIONAL DE EDUCACION CAJAMARCA	DNI - 27749664	ALARCON ZAMORA JOSE PRESVITERO	02/01/2019	SI
31	DIRECCION REGIONAL DE AGRICULTURA DE CAJAMARCA	DNI - 26615490	CERNA CABRERA PERPETUA INES		SI

## Comentarios

### 1.3 Misión, Visión, Valores y Organigrama

#### a. Misión

INSTITUCIÓN PÚBLICA REGIONAL CON IDENTIDAD PROPIA, CAPITAL HUMANO CALIFICADO Y NIVEL TECNOLÓGICO AVANZADO, CAPAZ DE ADMINISTRAR Y BRINDAR CON CALIDAD RECURSOS Y SERVICIOS PÚBLICOS, PROPICIAR CONDICIONES FAVORABLES PARA EL DESARROLLO DE LA INVERSIÓN PRIVADA Y LIDERAR PROCESOS DE CONCERTACIÓN CON LA SOCIEDAD CIVIL, EN EL MARCO DE UNA EFECTIVA LUCHA CONTRA LA POBREZA Y LA DEFENSA DEL MEDIO AMBIENTE Y SUS RECURSOS.

#### b. Visión

PLANIFICAR, PROMOVER Y CONDUCIR, EL DESARROLLO INTEGRAL, SOSTENIBLE Y SEGURO DE LA PROBLACION DEL DEPARTAMENTO DE CAJAMARCA A TRAVÉS, DE LA GESTIÓN PÚBLICA MODERNA, INCLUSIVA, PARTICIPATIVA, TRANSPARENTE Y DE CALIDAD

#### c. Valores

.

#### d. Organigrama

.

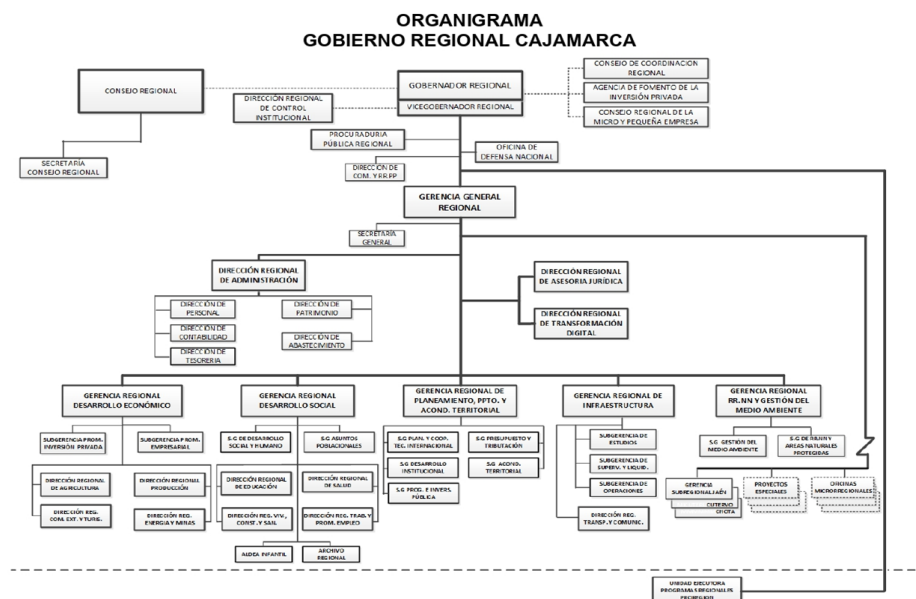

## 1.4 Logros Alcanzados en el Periodo de Gestión

### A. SALUD:

INFRAESTRUCTURA HOSPITALARIA Y DE SALUD:

EXPEDIENTES TÉCNICOS: TOTAL S/ 1008.3 MILLONES

HOSPITALES Y ESTABLECIMIENTOS DE SALUD EN EJECUCIÓN: TOTAL S/ 366.9 MILLONES

EN FUNCIONAMIENTO: TOTAL S/ 263.8 MILLONES

EN LICITACIÓN: TOTAL S/ 54.3 MILLONES

AMBULANCIAS: 19.1 MILLONES

MANTENIMIENTO DE EE.SS: MONTO TOTAL DE INVERSIÓN: S/ 21.5 MILLONES

PLANTAS DE OXÍGENO Y CRIOGÉNICAS: 11 PLANTAS

### B. EDUCACIÓN:

INFRAESTRUCTURA DE INSTITUCIONES EDUCATIVAS:

EN ELABORACIÓN DE EXPEDIENTES: S/ 132,521,311

EXPEDIENTES APROBADOS S/ 319.468.493

CONCLUIDOS: 57 INSTITUCIONES EDUCATIVAS S/ 138,112,693

EN EJECUCIÓN: 44 INSTITUCIONES EDUCATIVAS S/ 134,562,364

EN PROCESO DE SELECCIÓN PARA EJECUCIÓN: 1 INSTITUCIONES EDUCATIVAS S/ 1,061,529

INFRAESTRUCTURA DE INSTITUTOS SUPERIORES PEDAGÓGICOS: TOTAL DE INVERSIÓN S/15.3 MILLONES

INFRAESTRUCTURA DE CETPROS: TOTAL DE INVERSIÓN S/12.15 MILLONES

INFRAESTRUCTURA DE IST: TOTAL S/ 103.3 MILLONES

### C. VIVIENDA:

A.PROGRAMA MI VIVIENDA: 2 728 FAMILIAS BENEFICIARIAS S/ 68, 7 MILLONES

B.PROGRAMA PROREGIÓN: MEJORAMIENTO Y PUESTA EN FUNCIONAMIENTO DE LOS SERVICIOS DE AGUA

POTABLE Y SANEAMIENTO PARA LAS ZONAS URBANAS DE 11 CIUDADES/ . 22'573,000

C.AGUA SEGURA: 6 980 BENEFICIARIOS

D.SANEAMIENTO CHOTA 6 MIL BENEFICIARIOS ZONA RURALES/ 14 MILLONES; AGOMARCA S/ 4. 5 MILLONES;  
122 FAMILIAS BENEFICIARIAS EN LAJAS S/ 6 MILLONES

8 MIL BENEFICIARIOS EN PAMPA LA LAGUNA (EXPEDIENTE) S/ 50 MILLONES

QUINUAMAYO (EXPEDIENTE) S/ 3.5 MILLONES

E.SANEAMIENTO CUTERVO: 14 LOCALIDADES S/ 60 MILLONES;

DESARROLLO AGRARIO

A.REVOLUCIÓN AZUL

¿RESERVORIOS

¿DIAGNÓSTICOS: EL OBJETIVO DE REVOLUCIÓN AZUL ES GARANTIZAR LA SEGURIDAD HÍDRICA Y ALIMENTARIA PARA CONTRIBUIR AL DESARROLLO SOSTENIBLE DE LA REGIÓN.

¿EN CONSTRUCCIÓN: 766

¿TERMINADOS: 300

¿VOLUMEN TOTAL: 1 MILLÓN 55 MIL 355 METROS CÚBICOS

¿INVERSIÓN: 20 MILLONES DE SOLES.

¿BENEFICIARIOS: 4 814 FAMILIAS.

¿QOCHAS

¿DIAGNÓSTICOS: SE CONSTRUYE ESTE TIPO DE INFRAESTRUCTURA PARA GARANTIZAR EL DESARROLLO DE CAMPAÑAS AGRÍCOLAS EN LA REGIÓN CAJAMARCA.

¿EN CONSTRUCCIÓN: 21

¿TERMINADOS: 64

¿VOLUMEN TOTAL: 806 MIL 958 METROS CÚBICOS

¿INVERSIÓN: S/ 10, 874,158.58

¿BENEFICIARIOS: 2, 919 FAMILIAS.

B.PONCHO VERDE

DRAC (21 MIL HA)

¿ÁRBOLES PLANTADOS: 6, 194, 404 EN TODA LA REGIÓN CAJAMARCA.

¿ÁREA: 5, 483 MIL HECTÁREAS

¿PLANTONES EN VIVEROS: 13, 378, 483 EN TODA LA REGIÓN CAJAMARCA.

¿ESPECIES: NATIVAS, EXÓTICAS, FRUTALES Y MADERERAS

E.MANTENIMIENTOS RUTINARIOS EN VÍAS DEPARTAMENTALES 2022

SERVICIO DE MANTENIMIENTO RUTINARIO DE LA CARRETERA DEPARTAMENTAL RUTA CA-108: EMP. PE-3N (CAJABAMBA) ¿LLUCHUBAMBA- L.D. LA LIBERTAD (EL TINGO, LI-108 A BOLIVAR), TRAMO: PUMACAMA - LLUCHUBAMBA - MARCAMACHAY - STA. ROSA, DE 45.68 DE LONGITUD EFECTIVA

SERVICIO DE MANTENIMIENTO RUTINARIO DE LA CARRETERA DEPARTAMENTAL RUTA CA-111: EMP. PE-3N (DV. SANTA ELENA) - SANTA ELENA - DV. COLCAS - CHUQUIBAMBA - ARAQUEDA - CORRAL PAMPAS - L.D. LA LIBERTAD, TRAMO: CHUQUIBAMBA -CORRALPAMPAS KM.6+300 AL KM.24+150, DE 17.85 KM DE LONGITUD

CONTRATACIÓN DEL SERVICIO DE MANTENIMIENTO RUTINARIO DE LA CARRETERA DEPARTAMENTAL RUTA CA-109: EMP.PE-3N B(BAMBAMARCA) - ATOSHAICO-RAMOSCUCHO-LIBERTAD DE PALLAN - LLANGUAT- EMP.PE-08 B (CELENDIN) DE 109.17 KM DE LONGITUD

MANTENIMIENTO RUTINARIO DE LA CARRETERA DEPARTAMENTAL RUTA CA-100: EMP. PE-3N (EL EMPALME)-SAN MIGUEL DE PALLAQUES-DV. SAN PABLO-HONDA-SAN GREGORIO-SAUCE-PALO BLANCO-MIRADOR-SAN MARTIN-LAS VIEJAS-LD. LA LIBERTAD (LI-100 A CHEPÉN) DE 137.14 KM DE LONGITUD

## FOMENTO INVERSIÓN PRIVADA Y EMPRENDIMIENTO

### A.PROYECTOS PROCOMPITE

¿PROCOMPITE 2018 ¿ 2021

SE CONTÓ CON 08 PLANES DE NEGOCIO A LA FECHA, DE LOS CUALES 01 SE ENCUENTRAN EN EJECUCIÓN Y LOS OTROS 07 ESTÁN EN LA FASE DE LIQUIDACIÓN Y CIERRE, 573 FAMILIAS BENEFICIADAS DE LAS CADENAS PRODUCTIVAS DE CAFÉ, LECHE, DERIVADOS LÁCTEOS Y TARA, CON UN MONTO DE INVERSIÓN DE S/ 1 529 859.

¿PROCOMPITE 2021- 2023

SE TIENE INTERVENCIÓN EN 18 AEOS A NIVEL REGIONAL, SE ENCUENTRA EN ETAPA FIRMA DE ADENDAS Y PROCESOS DE CERTIFICACIÓN PRESUPUESTALES PARA COFINANCIAR LOS PLANES DE NEGOCIO HASTA POR UN MONTO DE 3 288 946 SOLES, EN LAS CADENAS PRODUCTIVAS DE CAFÉ, CACAO, LECHE, LÁCTEOS, MAÍZ MORADO, CERÁMICA EN ARCILLA, TEXTIL Y CUYES.

¿PROCOMPITE 2022- 2024

A LA FECHA SE CUENTA CON 80 AEOS (ASOCIACIONES, COOPERATIVAS Y EMPRESAS), PARA LA FASE DE (ADMISIBILIDAD) A NIVEL REGIONAL PARA ELABORACIÓN, PRESENTACIÓN Y EVALUACIÓN DE PLANES DE NEGOCIO QUE SE COFINANCIARÁ HASTA POR UN MONTO DE S/. 4 500 000. A LA FECHA SE CUENTA CON 80 AEOS. INTERVINIENDO EN LAS CADENAS PRODUCTIVAS DE CAFÉ, CACAO, LECHE, DERIVADOS LÁCTEOS, TAYA, MAÍZ MORADO, PLANTAS AROMÁTICAS Y MEDICINALES, APICULTURA, CUYES, FRUTALES (GRANADILLA Y PIÑA), ARTESANÍA (CERÁMICA EN PIEDRA Y TEXTIL), PALTA, GRANOS ANDINOS (QUINUA, QUIWICHA Y CAÑIHUA).

### B.CONOLIDACIÓN DE LA AGENCIA REGIONAL DE DESARROLLO

¿CREACIÓN DE AGENCIA REGIONAL DE DESARROLLO ¿ ARD (RESOLUCIÓN EJECUTIVA REGIONAL N°D000199-202 GRC-GR), TRABAJANDO FORMULACIÓN DE LA ESTRATEGIA DE DESARROLLO E INNOVACIÓN REGIONAL (EDIR), FORTALECIMIENTO DE CAPACIDADES EN ELABORACIÓN DE PROYECTOS PRODUCTIVOS E INNOVACIÓN.

¿REALIZACIÓN DE "ESTUDIO PARA LA DETERMINACIÓN DE LAS ESTRATEGIAS DE DESARROLLO E INNOVACIÓN REGIONAL (EDIR) DE LAS CADENAS PRODUCTIVAS DE LA REGIÓN CAJAMARCA I FASE.- SE REALIZÓ LA PRIORIZACIÓN DE 12 CADENA PRODUCTIVAS A NIVEL REGIONAL: CAFÉ, CACAO, AGUAYMANTO, TAYA, MAÍZ MORADO, MADERAS, PALTA, CUY, LECHE Y DERIVADOS LÁCTEOS, ARROZ, PAPA Y PLÁTANO.

¿ REALIZACIÓN DEL "ESTUDIO PARA LA DETERMINACIÓN DE LAS ESTRATEGIAS DE DESARROLLO E INNOVACIÓN REGIONAL (EDIR) DE LAS CADENAS PRODUCTIVAS DE LA REGIÓN CAJAMARCA ¿ II FASE.- A TRAVÉS ARD - CAJAMARCA, CON EL AUSPICIO DE PCM Y EL APOYO FINANCIERO Y TÉCNICO DE LA COOPERACIÓN ALEMANA, POR MEDIO DE LA GIZ, LA COOPERACIÓN ESPAÑOLA A TRAVÉS DE LA AECID Y LA UNIÓN EUROPEA (UE). PARA 04 DE LAS 12 CADENAS PRODUCTIVAS PRIORIZADAS EN LA I FASE DE ESTAS EDIR, ESTO ES PARA LAS CADENAS DE PALTA, LECHE, DERIVADOS LÁCTEOS, MAÍZ MORADO Y CACAO. SE ENCUENTRA.

¿ELABORACIÓN DE 13 PLANES DE NEGOCIO, PARA FINANCIAMIENTO EN CADENAS PRODUCTIVAS.

### C.PLATAFORMA MULTI-ACTOR DEL CAFÉ

#### G.AGROIDEAS

SE TIENE UN CONVENIO ESPECÍFICO DE COOPERACIÓN INTERINSTITUCIONAL ENTRE EL PROGRAMA DE



COMPENSACIÓN PARA LA COMPETITIVIDAD ¿ AGROIDEAS, EN EL CUAL EL GOBIERNO REGIONAL DE CAJAMARCA HACE UNA TRANSFERENCIA FINANCIERA DE S/. 1, 000 000.00 (UN MILLÓN) PARA COFINANCIAR PLANES DE NEGOCIO A NIVEL REGIONAL, LOS QUE SE VIENEN EJECUTANDO A LA ACTUALIDAD. TODO ELLO CON LA FINALIDAD DE APOYAR LA MEJORA DE LA AGRICULTURA FAMILIAR GENERANDO OPORTUNIDADES DE MEJORA SOCIO ECONÓMICO DE LOS POBLADORES DE LA REGIÓN CAJAMARCA

#### **1.5 Limitaciones en el Periodo a Rendir**

- TRANSFERENCIA DE RECURSOS EN EL SEGUNDO SEMESTRE, DIFICULTAN SU EJECUCIÓN, DEBIDO A LOS PLAZOS ESTABLECIDOS EN LA LEY 30225.
- PRESENTACIÓN DE CONFLICTOS SOCIALES EN LA EJECUCIÓN DE OBRAS.
- DIFICULTAD PARA CONFORMACIÓN DE COMITÉS DE SELECCIÓN.
- APELACIÓN EN LOS PROCESOS DE SELECCIÓN, CONLLEVA A QUE LOS CRONOGRAMAS DE EJECUCIÓN EN EL AÑO FISCAL NO SE CUMPLAN.
- DEMORA EN EL PROCESO DE ACTUALIZACIÓN DE LOS REGISTROS EN EL APLICATIVO INFORMÁTICO PARA EL REGISTRO CENTRALIZADO DE PLANILLAS Y DE DATOS DE LOS RECURSOS HUMANOS DEL SECTOR PÚBLICO (AIRHSP).
- RENUNCIAS DEL PERSONAL CONTRATADO BAJO LOS ALCANCES DEL DL 1057
- CONDICIONES CLIMATOLÓGICAS QUE LIMITAN LA EJECUCIÓN DE OBRAS
- DIFICULTADES DE LAS EMPRESAS A ACCEDER AL SISTEMA FINANCIERO
- DEBILIDADES EN LA ELABORACIÓN DE LOS EXPEDIENTES TÉCNICOS

#### **1.6 Recomendaciones de Mejora**

GESTIONAR LA TRANSFERENCIA DE LOS RECURSOS EN EL PRIMER TRIMESTRE DEL AÑO  
SENSIBILIZACION OPORTUNA A LA POBLACIÓN BENEFICIARIA EN LA EJECUCIÓN DE LAS OBRAS  
FORTALECIMIENTO DE CAPACIDADES EN CONTRATACIONES DEL ESTADO PARA LOS EQUIPO TÉCNICOS

¿

## 2. SECCIÓN I: INFORMACIÓN DE LOS SISTEMAS ADMINISTRATIVOS

Comprende la información relevante de los 11 Sistemas Administrativos del Estado mediante los cuales se organizan las actividades de la administración pública y que tienen por finalidad promover la eficacia y eficiencia siendo de aplicación nacional; Planeamiento Estratégico, Presupuesto Público, Inversión Pública, Abastecimiento, Contabilidad, Tesorería, Endeudamiento Público, Gestión de Recursos Humanos, Defensa Judicial del Estado, Control y Modernización de la Gestión Pública.

### 1. Sistema Nacional de Planeamiento Estratégico

#### 1.1. Información General del PEI

Horizonte temporal del PEI

Año Inicio

2019

Año Fin

2022

Resolución que aprueba el PEI vigente

RESOLUCIÓN EJECUTIVA REGIONAL  
N° D000007-2019-GRC-GR

Fecha de resolución

07/11/2019

Informe técnico CEPLAN

INFORME TÉCNICO N°D000114-2019-  
CEPLAN-DNCPPEI

Fecha de informe técnico

22/04/2019

Cantidad Objetivos Estratégicos Institucionales del PEI

12

Cantidad objetivos estratégicos Institucionales del PEI con ejecución presupuestal

12

Link del PEI en el Portal de Transparencia Estándar

[HTTPS://WWW.REGIONCAJAMARCA.GOB.PE/PORTAL/DOCS/CL/51/](https://www.regioncajamarca.gob.pe/portal/docs/cl/51/)

#### 1.2. Presupuesto asignado a Objetivos Estratégicos Institucionales del Plan Estratégico Institucional (PEI)

N°	Código de OEI	Descripción del OEI	POI Modificado consistente con el PIA	POI Anual Modificado (PIM)	POI Anual Modificado (en ejecución)
	A	B	C	D	E
1	OEI.07	PROMOVER EL EJERCICIO DE LOS DERECHOS DE LAS POBLACIONES VULNERABLES	95,672.00	102,284.00	80,625.00
2	OEI.12	FORTALECER LA GESTIÓN INSTITUCIONAL DEL GOBIERNO REGIONAL DE CAJAMARCA	131,269,290.00	145,666,294.60	123,932,858.61

3	OEI.05	DISMINUIR LA MORBIMORTALIDAD DE ENFERMEDADES TRANSMISIBLES, NO TRANSMISIBLES Y METAXÉNICAS DE LA POBLACIÓN DE CAJAMARCA	971,840.00	1,064,364.00	951,157.32
4	OEI.12	FORTALECER LA GESTIÓN INSTITUCIONAL DEL GOBIERNO REGIONAL DE CAJAMARCA	3,484,100.00	4,638,221.00	2,726,115.27
5	OEI.12	FORTALECER LA GESTIÓN INSTITUCIONAL DEL GOBIERNO REGIONAL DE CAJAMARCA	15,000.00	15,838.00	1,393.13
6	OEI.08	MEJORAR LA COMPETITIVIDAD ECONÓMICA DE LAS CADENAS PRODUCTIVAS ESTRATÉGICAS EN LA REGIÓN CAJAMARCA	377,699.00	4,917,294.00	778,512.32
7	OEI.06	MEJORAR EL ACCESO EQUITATIVO A SERVICIOS DE SALUD DE CALIDAD DE LA POBLACION DE CAJAMARCA	2,613,945.00	12,183,188.00	17,838,533.04
8	OEI.06	MEJORAR EL ACCESO EQUITATIVO A SERVICIOS DE SALUD DE CALIDAD DE LA POBLACIÓN DE CAJAMARCA.	16,381,841.00	51,339,085.00	24,628,476.87
9	OEI.05	DISMINUIR LA LA MORBILIDAD DE ENFERMEDADES TRANSMISIBLES, NO TRANSMISIBLES Y METAXENICAS DE LA POBLACION DE CAJAMARCA	2,770,622.00	5,179,953.00	3,540,105.00
10	OEI.05	DISMINUIR LA MORBIMORTALIDAD DE ENFERMEDADES TRANSMISIBLES, NO TRANSMISIBLES Y METAXÉNICAS DE LA POBLACIÓN DE CAJAMARCA	4,164,875.00	4,011,695.00	3,430,825.04
11	OEI.12	FORTALECER LA GESTIÓN INSTITUCIONAL DEL GOBIERNO REGIONAL DE CAJAMARCA	5,966,218.00	12,784,961.02	2,899,338.83
12	OEI.10	PROMOVER LA GESTIÓN DE RIESGOS DE DESASTRES EN UN CONTEXTO DE CAMBIO CLIMÁTICO	59,305.00	59,780.00	3,653.00
13	OEI.04	MEJORAR LA NUTRICIÓN DE LOS NIÑOS MENORES DE 05 AÑOS	3,370,634.00	3,367,383.50	2,784,163.47

14	OEI.03	AMPLIAR LA COBERTURA Y CALIDAD DE LOS SERVICIOS DE AGUA, SANEAMIENTO BASICO Y VIVIENDA	7,684.00	7,684.00	7,663.97
15	OEI.02	MEJORAR LA SALUD NEONATAL	4,143,191.00	4,111,221.00	4,068,067.60
16	OEI.10	PROMOVER LA GESTION DE RIESGOS DE DESASTRES EN UN CONTEXTO DE CAMBIO CLIMATICO	39,651.00	2,489,358.00	2,433,382.00
17	OEI.02	MEJORAR LA SALUD MATERNO NEONATAL	20,331,592.00	23,357,308.00	18,218,563.34
18	OEI.01	MEJORAR LOS LOGROS DE APRENDIZAJE EN LOS ESTUDIANTES DE LOS DIFERENTES NIVELES Y MODALIDADES DEL SISTEMA EDUCATIVO	157,027,694.00	172,472,213.00	161,119,912.35
19	OEI.01	MEJORAR LOS LOGROS DE APRENDIZAJE EN LOS ESTUDIANTES DE LOS DIFERENTES NIVELES Y MODALIDADES DEL SISTEMA EDUCATIVO	122,350,681.00	137,837,908.00	118,050,230.00
20	OEI.01	MEJORAR LOS LOGROS DE APRENDIZAJE EN LOS ESTUDIANTES DE LOS DIFERENTES NIVELES Y MODALIDADES DEL SISTEMA EDUCATIVO	21,202,973.00	19,725,834.00	17,372,462.77
21	OEI.01	MEJORAR LOS LOGROS DE APRENDIZAJE EN LOS ESTUDIANTES DE LOS DIFERENTES NIVELES Y MODALIDADES DEL SISTEMA EDUCATIVO	733,029.00	1,268,465.00	505,963.12
22	OEI.07	PROMOVER EL EJERCICIO DE LOS DERECHOS DE LAS POBLACIONES VULNERABLES	5,346,562.00	5,346,562.00	8,363,889.39
23	OEI.08	MEJORAR LA COMPETITIVIDAD ECONOMICA DE LAS CADENAS PRODUCTIVAS ESTRATÉGICAS EN LA REGIÓN CAJAMARCA	0.00	476,976.40	476,976.40
24	OEI.09	PROMOVER LA GESTIÓN SOSTENIBLE DE LOS RECURSOS NATURALES CON ENFOQUE DE CUENCA EN LA REGIÓN CAJAMARCA	0.00	10,000.00	9,634.84

25	OEI.06	MEJORAR EL ACCESO EQUITATIVO A SERVICIOS DE SALUD DE CALIDAD DE LA POBLACIÓN DE CAJAMARCA	1,218,405.00	10,637,885.00	11,833,364.86
26	OEI.12	FORTALECER LA GESTIÓN INSTITUCIONAL DEL GOBIERNO REGIONAL DE CAJAMARCA	46,660,994.00	5,583,187.00	4,829,286.00
27	OEI.12	FORTALECER LA GESTIÓN INSTITUCIONAL DEL GOBIERNO REGIONAL DE CAJAMARCA	732,091.00	782,601.55	2,369,578.10
28	OEI.06	MEJORAR EL ACCESO EQUITATIVO A SERVICIOS DE SALUD DE CALIDAD DE LA POBLACION DE CAJAMARCA	35,500.00	1,951,110.00	1,297,560.00
29	OEI.02	MEJORAR LA SALUD MATERNO NEONATAL	1,423,236.00	2,363,074.00	1,935,299.00
30	OEI.10	PROMOVER LA GESTION DE RIESGOS DE DESASTRES EN UN CONTEXTO DE CAMBIO CLIMATICO	394,556.00	393,256.00	245,108.64
31	OEI.10	PROMOVER LA GESTIÓN DE RIESGOS DE DESASTRES EN UN CONTEXTO DE CAMBIO CLIMÁTICO	2,779,368.00	18,159,699.00	15,433,078.59
32	OEI.07	PROMOVER EL EJERCICIO DE LOS DERECHOS DE LAS POBLACIONES VULNERABLES	2,232,997.00	3,448,707.00	1,828,346.71
33	OEI.06	MEJORAR EL ACCESO EQUITATIVO A SERVICIOS DE SALUD DE CALIDAD DE LA POBLACIÓN DE CAJAMARCA	13,937,138.00	37,812,483.00	31,784,096.51
34	OEI.12	FORTALECER LA GESTIÓN INSTITUCIONAL DEL GOBIERNO REGIONAL DE CAJAMARCA	5,348,248.00	6,437,952.00	3,834,390.52
35	OEI.07	PROMOVER EL EJERCICIO DE LOS DERECHOS DE LAS POBLACIONES VULNERABLES	264,538.00	300,792.00	239,258.70
36	OEI.12	FORTALECER LA GESTIÓN INSTITUCIONAL DEL GOBIERNO REGIONAL DE CAJAMARCA	23,573,855.00	32,599,585.81	29,223,503.54

37	OEI.12	FORTALECER LA GESTIÓN INSTITUCIONAL DEL GOBIERNO REGIONAL CAJAMARCA	4,925,852.00	5,160,852.00	413,538,387.00
38	OEI.12	FORTALECER LA GESTIÓN INSTITUCIONAL DEL GOBIERNO REGIONAL CAJAMARCA	3,587,881.00	4,080,250,890.00	5,876,367,492.00
39	OEI.09	PROMOVER LA GESTIÓN SOSTENIBLE DE LOS RECURSOS NATURALES CON ENFOQUE DE CUENCA EN LA REGIÓN CAJAMARCA	0.00	0.00	0.00
40	OEI.06	MEJORAR EL ACCESO EQUITATIVO A SERVICIOS DE SALUD DE CALIDAD DE LA POBLACIÓN DE CAJAMARCA.	47,804,434.00	47,804,434.00	21,611,035.10
41	OEI.12	FORTALECER LA GESTIÓN INSTITUCIONAL DEL GOBIERNO REGIONAL DE CAJAMARCA	14,834,019.00	19,037,582.00	14,511,287.00
42	OEI.03	AMPLIAR LA COBERTURA Y CALIDAD EN LOS SERVICIOS DE AGUA, SANEAMIENTO BÁSICO Y VIVIENDA.	25,914,188.00	26,549,655.11	26,549,655.11
43	OEI.08	MEJORAR LA COMPETITIVIDAD ECONOMICA DE LAS CADENAS PRODUCTIVAS ESTRATEGICAS EN LA REGION CAJAMARCA	38,518,429.00	36,690,142.00	17,554,228.95
44	OEI.06	MEJORAR EL ACCESO EQUITATIVO A SERVICIOS DE SALUD DE CALIDAD DE LA POBLACION DE CAJAMARCA	0.00	35,336,880.00	45,362.60
45	OEI.03	AMPLIAR LA COBERTURA Y CALIDAD EN LOS SERVICIOS DE AGUA, SANEAMIENTO BASICO Y VIVIENDA	4,660,952.00	10,822,702.00	6,698,552.31
46	OEI.06	MEJORAR EL ACCESO EQUITATIVO A SERVICIOS DE SALUD DE CALIDAD DE LA POBLACIÓN DE CAJAMARCA	4,036,057.00	11,587,387.00	9,793,645.37
47	OEI.08	MEJORAR LA COMPETITIVIDAD ECONÓMICA DE LAS CADENAS PRODUCTIVAS ESTRATÉGICAS EN LA REGIÓN CAJAMARCA	30,224,388.00	34,083,284.00	1,960,475.02

48	OEI.01	MEJORAR LOS LOGROS DE APRENDIZAJE EN LOS ESTUDIANTES DE LOS DIFERENTES NIVELES Y MODALIDADES DEL SISTEMA EDUCATIVO	53,660,121.00	58,463,937.00	33,837,376.85
49	OEI.12	FORTALECER LA GESTIÓN INSTITUCIONAL DEL GOBIERNO REGIONAL DE CAJAMARCA	60,383,826.00	60,383,826.00	20,352,202.61
50	OEI.04	MEJORAR LA NUTRICIÓN DE LOS NIÑOS MENORES DE 05 AÑOS	579,792.00	425,610.00	656,483.74
51	OEI.12	FORTALECER LA GESTIÓN INSTITUCIONAL DEL GOBIERNO REGIONAL DE CAJAMARCA	4,964,806.00	4,282,401.11	4,165,860.11
52	OEI.12	FORTALECER LA GESTIÓN INSTITUCIONAL DEL GOBIERNO REGIONAL DE CAJAMARCA	249,121,280.50	246,609,659.96	145,340,523.03
53	OEI.07	PROMOVER EL EJERCICIO DE LOS DERECHOS DE LAS POBLACIONES VULNERABLES	18,486.00	5,706.00	2,853.00
54	OEI.01	MEJORAR LOS LOGROS DE APRENDIZAJE EN LOS ESTUDIANTES DE LOS DIFERENTES NIVELES Y MODALIDADES DEL SISTEMA EDUCATIVO	2,445,226.50	2,969,785.50	1,903,635.61
55	OEI.07	PROMOVER EL EJERCICIO DE LOS DERECHOS DE LAS POBLACIONES VULNERABLES	13,508.00	45,245.00	30,768.20
56	OEI.01	MEJORAR LOS LOGROS DE APRENDIZAJE EN LOS ESTUDIANTES DE LOS DIFERENTES NIVELES Y MODALIDADES DEL SISTEMA EDUCATIVO	67,642,363.00	69,779,026.47	46,957,849.95
57	OEI.06	MEJORAR EL ACCESO EQUITATIVO A SERVICIOS DE SALUD DE CALIDAD DE LA POBLACIÓN DE CAJAMARCA	16,381,841.00	51,339,085.00	24,628,476.87
58	OEI.03	AMPLIAR LA COBERTURA Y CALIDAD EN LOS SERVICIOS DE AGUA, SANEAMIENTO BÁSICO Y VIVIENDA	18,507,266.00	18,507,266.00	6,616,541.87

59	OEI.12	FORTALECER LA GESTIÓN INSTITUCIONAL DEL GOBIERNO REGIONAL DE CAJAMARCA	13,827,593.00	16,405,242.91	19,605,390.59
60	OEI.10	PROMOVER LA GESTIÓN DE RIESGOS DE DESASTRES EN UN CONTEXTO DE CAMBIO CLIMÁTICO	1,538,460.00	1,802,676.00	1,523,710.35
61	OEI.12	FORTALECER LA GESTIÓN INSTITUCIONAL DEL GOBIERNO REGIONAL CAJAMARCA	6,938,674.00	8,486,925.00	5,191,751.18
62	OEI.12	FORTALECER LA GESTIÓN INSTITUCIONAL DEL GOBIERNO REGIONAL DE CAJAMARCA	69,631,064.00	74,336,826.00	44,192,404.92
63	OEI.11	FORTALECER EL SISTEMA DE SEGURIDAD CIUDADANA EN EL DEPARTAMENTO DE CAJAMARCA	20,794.00	20,794.00	1,966,686.00
64	OEI.10	PROMOVER LA GESTION DE RIESGOS DE DESASTRES EN UN CONTEXTO DE CAMBIO CLIMATICO	148.00	148.00	104.00
65	OEI.04	MEJORAR LA NUTRICION DE LOS NIÑOS MENORES DE05 AÑOS	3,436,547.00	3,361,761.00	10,070,575.22
66	OEI.01	MEJORAR LOS LOGROS DE APRENDIZAJE EN LOS ESTUDIANTES DE LOS DIFERENTES NIVELES Y MODALIDADES DEL SISTEMA EDUCATIVO	121,441,672.00	129,653,048.92	124,588,608.32
67	OEI.06	MEJORAR EL ACCESO EQUITATIVO A SERVICIOS DE SALUD DE CALIDAD DE LA POBLACION CAJAMARCA	8,330,747.00	24,311,767.00	22,330,967.45
68	OEI.04	MEJORAR LA NUTRICIÓN DE LOS NIÑOS MENORES DE 05 AÑOS	14,534,099.00	16,310,354.00	13,154,706.41
69	OEI.02	MEJORAR LA SALUD NEONATAL	9,063,476.00	11,251,783.00	7,662,481.65
70	OEI.06	MEJORAR EL ACCESO EQUITATIVO A SERVICIOS DE SALUD DE CALIDAD DE LA POBLACIÓN DE CAJAMARCA	38,280,644.00	85,206,229.98	32,979,543.12
71	OEI.12	FORTALECER LA GESTIÓN INSTITUCIONAL DEL GOBIERNO REGIONAL DE CAJAMARCA	31,539,459.00	40,850,607.00	28,179,220.28



72	OEI.04	MEJORAR LA NUTRICIÓN DE LOS NIÑOS MENORES DE 05 AÑOS	14,649,084.00	17,965,164.00	14,240,251.56
73	OEI.12	FORTALECER LA GESTIÓN INSTITUCIONAL DEL GOBIERNO REGIONAL CAJAMARCA	11,578,417.00	24,216,044.40	1,415,653,478.00
74	OEI.04	MEJORAR LA NUTRICION DE LOS NIÑOS MENORES DE 05 AÑOS	2,652,274.00	2,752,134.00	2,140,711.00
75	OEI.01	MEJORAR LOS LOGROS DE APRENDIZAJE EN LOS ESTUDIANTES DE LOS DIFERENTES NIVELES Y MODALIDADES DEL SISTEMA EDUCATIVO	72,201,750.00	80,713,697.00	76,263,236.26
76	OEI.06	MEJORAR EL ACCESO EQUITATIVO A SERVICIOS DE SALUD DE CALIDAD DE LA POBLACIÓN DE CAJAMARCA	11,487,167.00	11,487,167.00	7,100,788.93
77	OEI.02	MEJORAR LA SALUD MATERNO NEONATAL	15,188,106.00	17,582,967.00	14,722,414.16
78	OEI.04	MEJORAR LA NUTRICIÓN DE LOS NIÑOS MENORES DE 05 AÑOS	2,308,200.00	2,308,200.00	2,065,306.11
79	OEI.08	MEJORAR LA COMPETITIVIDAD ECONÓMICA DE LAS CADENAS PRODUCTIVAS ESTRATÉGICAS EN LA REGIÓN CAJAMARCA	46,738,743.00	3,876,816,177.00	1,606,833,123.00
80	07	PROMOVER EL EJERCICIO DE LOS DERECHOS DE LAS POBLACIONES VULNERABLES	2,864,434.00	4,123,416.78	1,922,071.97
81	OEI.05	DISMINUIR LA MORBIMORTALIDAD DE ENFERMEDADES TRANSMISIBLES, NO TRANSMISIBLES Y METAXENICAS DE LA POBLACION DE CAJAMARCA	3,027,855.00	3,517,029.00	2,599.00
82	OEI.12	FORTALECER LA GESTION INSTITUCIONAL DEL GOBIERNO REGIONAL DE CAJAMARCA	1,976,792.00	4,757,819.00	2,321,861.13
83	OEI.01	MEJORAR LOS LOGROS DE APRENDIZAJE EN LOS ESTUDIANTES DE LOS DIFERENTES NIVELES Y MODALIDADES DEL SISTEMA EDUCATIVO	2,834,110.00	25,399,664.00	5,587,582.81

84	OEI.12	FORTALECER LA GESTION INSTITUCIONAL DEL GOBIERNO REGIONAL DE CAJAMARCA	3,843,871.00	4,368,412.00	8,108,471.89
85	OEI.12	FORTALECER LA GESTIÓN INSTITUCIONAL DEL GOBIERNO REGIONAL CAJAMARCA	27,418,918.00	27,418,918.00	14,291,237.79
86	OEI.08	MEJORAR LA COMPETITIVIDAD ECONÓMICA DE LAS CADENAS PRODUCTIVAS ESTRATÉGICAS EN LA REGIÓN CAJAMARCA	377,699.00	4,917,294.00	778,512.32
87	OEI.06	MEJORAR EL ACCESO EQUITATIVO A SERVICIOS DE SALUD DE CALIDAD DE LA POBLACIÓN DE CAJAMARCA.	14,660,582.00	4,619,170.09	4,619,170.09
88	OEI.01	MEJORAR LOS LOGROS DE APRENDIZAJE EN LOS ESTUDIANTES DE LOS DIFERENTES NIVELES Y MODALIDADES DEL SISTEMA EDUCATIVO	10,861,884.00	19,387,819.70	19,387,819.70
89	OEI.12	FORTALECER LA GESTIÓN INSTITUCIONAL DEL GOBIERNO REGIONAL DE CAJAMARCA	17,149,307.00	20,647,611.00	18,204,774.71
90	OEI.05	DISMINUIR LA MORBIMORTALIDAD DE ENFERMEDADES TRANSMISIBLES, NO TRANSMISIBLES Y METAXÉNICAS DE LA POBLACIÓN DE CAJAMARCA	0.00	0.00	37,320.00
91	OEI.01	MEJORAR LOS LOGROS DE APRENDIZAJE EN LOS ESTUDIANTES DE LOS DIFERENTES NIVELES Y MODALIDADES DEL SISTEMA EDUCATIVO	11,547,168.00	13,232,217.00	5,548,477.15
92	OEI.12	FORTALECER LA GESTION INSTITUCIONAL DEL GOBIERNO REGIONAL DE CAJAMARCA	7,528,881.00	6,863,092.00	13,738,576,749.00
93	OEI.01	MEJORAR LOS LOGROS DE APRENDIZAJE EN LOS ESTUDIANTES DE LOS DIFERENTES NIVELES Y MODALIDADES DEL SISTEMA EDUCATIVO	47,860,710.00	45,913,825.88	53,456,244.64
94	OEI.03	AMPLIAR LA COBERTURA Y CALIDAD EN LOS SERVICIOS DE AGUA, SANEAMIENTO BÁSICO Y VIVIENDA	18,507,266.00	18,507,266.00	6,616,541.87

95	OEI.06	MEJORAR EL ACCESO EQUITATIVO A SERVICIOS DE SALUD DE CALIDAD DE LA POBLACIÓN DE CAJAMARCA	2,545,362.00	9,533,902.47	6,113,376.35
96	OEI.05	DISMINUIR LA MORBIMORTALIDAD DE ENFERMEDADES TRANSMISIBLES, NO TRANSMISIBLES Y METAXÉNICAS DE LA POBLACIÓN DE CAJAMARCA	15,542,609.00	11,412,126.00	7,615,742.00
97	OEI.04	MEJORAR LA NUTRICIÓN DE LOS NIÑOS MENORES DE 05 AÑOS	6,546,784.00	4,255,788.00	2,737,235.00
98	OEI.03	AMPLIAR LA COBERTURA Y CALIDAD EN LOS SERVICIOS DE AGUA, SANEAMIENTO BÁSICO Y VIVIENDA	1,317,589.00	1,326,791.00	971,710.00
99	OEI.02	MEJORAR LA SALUD MATERNO NEONATAL	7,726,295.00	739,586.00	597,994.00
100	03	AMPLIAR LA COBERTURA Y CALIDAD EN LOS SERVICIOS DE AGUA, SANEAMIENTO BÁSICO Y VIVIENDA	218,823.00	311,017.30	676,372.32
101	01	MEJORAR LOS LOGROS DE APRENDIZAJE EN LOS ESTUDIANTES DE LOS DIFERENTES NIVELES Y MODALIDADES DEL SISTEMA EDUCATIVO	85,130,408.00	144,983,058.00	17,930,981.00
102	OEI.10	PROMOVER LA GESTIÓN DE RIESGOS DESASTRES EN UN CONTEXTO DE CAMBIO CLIMÁTICO	29,090.00	29,090.00	27,100.00
103	OEI.09	PROMOVER LA GESTIÓN SOSTENIBLE DE LOS RECURSOS NATURALES CON ENFOQUE DE CUENCA EN LA REGIÓN CAJAMARCA	4,047,532.00	5,270,587.00	3,675,703.96
104	12	FORTALECER LA GESTIÓN INSTITUCIONAL DEL GOBIERNO REGIONAL DE CAJAMARCA	80,427,613.09	58,249,634.38	35,452,354.73
105	OEI.05	DISMINUIR LA MORBIMORTALIDAD DE ENFERMEDADES TRANSMISIBLES, NO TRANSMISIBLES Y METAXÉNICAS DE LA POBLACIÓN DE CAJAMARCA	3,293,056.00	5,223,533.37	2,258,262.69

106	OEI.10	PROMOVER LA GESTIÓN DE RIESGOS DE DESASTRES EN UN CONTEXTO DE CAMBIO CLIMÁTICO	49,096.00	49,096.00	20,258.00
107	11	FORTALECER EL SISTEMA DE SEGURIDAD CIUDADANA EN EL DEPARTAMENTO DE CAJAMARCA.	83,893.00	43,893.00	41,095.00
108	OEI.07	PROMOVER EL EJERCICIO DE LOS DERECHOS DE LAS POBLACIONES VULNERABLES	2,367,370.00	2,367,370.00	2,405,770.43
109	OEI.01	MEJORAR LOS LOGROS DE APRENDIZAJE EN LOS ESTUDIANTES DE LOS DIFERENTES NIVELES Y MODALIDADES DEL SISTEMA EDUCATIVO	25,530,687.00	29,483,635.00	25,193,960.14
110	OEI.01	MEJORAR LOS LOGROS DE APRENDIZAJE EN LOS ESTUDIANTES DE LOS DIFERENTES NIVELES Y MODALIDADES DEL SISTEMA EDUCATIVO	49,701,903.00	56,027,881.00	55,141,052.00
111	OEI.01	MEJORAR LOS LOGROS DE APRENDIZAJE EN LOS ESTUDIANTES DE LOS DIFERENTES NIVELES Y MODALIDADES DEL SISTEMA EDUCATIVO	1,264,624.00	2,812,504.00	1,846,686.13
112	OEI.07	PROMOVER EL EJERCICIO DE LOS DERECHOS DE LAS POBLACIONES VULNERABLES	1,020.00	505.00	504.85
113	OEI.12	FORTALECER LA GESTIÓN INSTITUCIONAL DEL GOBIERNO REGIONAL DE CAJAMARCA	14,942,641.00	10,888,035.00	1,755,042.02
114	OEI.12	FORTALECER LA GESTIÓN INSTITUCIONAL DEL GOBIERNO REGIONAL DE CAJAMARCA	3,082,385.00	5,627,592.00	4,370,608.25
115	OEI.05	DISMINUIR LA MORBIMORTALIDAD DE ENFERMEDADES TRANSMISIBLES, NO TRANSMISIBLES Y METAXÉNICAS DE LA POBLACIÓN DE CAJAMARCA	3,701,822.00	3,702,022.00	3,281,887.59
116	OEI.12	FORTALECER LA GESTION INSTITUCIONAL DEL GOBIERNO REGIONAL DE CAJAMARCA	5,397,830.00	4,493,431.00	2,592,502.00

117	OEI.05	DISMINUIR LA MORBIMORTALIDAD DE ENFERMEDADES TRANSMISIBLES, NO TRANSMISIBLES Y METAXÉNICAS DE LA POBLACIÓN DE CAJAMARCA	7,758,952.00	11,054,288.00	7,333,303.07
118	OEI.02	MEJORAR LA SALUD MATERNO NEONATAL	3,165,108.00	3,112,832.00	2,643,877.55
119	OEI.01	MEJORAR LOS LOGROS DE APRENDIZAJE EN LOS ESTUDIANTES DE LOS DIFERENTES NIVELES Y MODALIDADES DEL SISTEMA EDUCATIVO	32,396,360.00	29,769,790.75	29,769,790.75
120	OEI.10	PROMOVER LA GESTIÓN DE RIESGOS DE DESASTRES EN UN CONTEXTO DE CAMBIO CLIMÁTICO	124,957.00	124,957.00	74,606.71
121	OEI.02	MEJORAR LA SALUD MATERNO NEONATAL	4,545,095.00	4,545,095.00	4,954,417.23
122	OEI.07	PROMOVER EL EJERCICIO DE LOS DERECHOS DE LAS POBLACIONES VULNERABLES	341,018.00	795,281.30	423,066.60
123	OEI.	MEJORAR LA NUTRICIÓN DE LOS NIÑOS MENORES DE 05 AÑOS	5,578,705.00	13,259,352.83	6,740,782.84
124	OEI.02	MEJORAR LA SALUD MATERNO NEONATAL	3,328,175.00	4,482,703.68	2,358,290.67
125	OEI.07	PROMOVER EL EJERCICIO DE LOS DERECHOS DE LAS POBLACIONES VULNERABLES	113,769.00	113,769.00	92,308.00
126	OEI.12	FORTALECER LA GESTIÓN INSTITUCIONAL DEL GOBIERNO REGIONAL DE CAJAMARCA	36,056.00	85,204.00	68,495.65
127	OEI.05	DISMINUIR LA MORBIMORTALIDAD DE ENFERMEDADES TRANSMISIBLES, NO TRANSMISIBLES Y METAXÉNICAS DE LA POBLACIÓN DE CAJAMARCA	11,182,300.00	12,280,516.00	11,024,595.06
128	OEI.04	MEJORAR LA NUTRICIÓN DE LOS NIÑOS MENORES DE 05 AÑOS	13,407,198.00	13,478,316.00	12,903,572.80
129	OEI.02	MEJORAR LA SALUD MATERNO NEONATAL	5,432,055.00	5,464,229.00	4,997,116.23

130	OEI.08	MEJORAR LA COMPETITIVIDAD ECONÓMICA DE LAS CADENAS PRODUCTIVAS ESTRATÉGICAS EN LA REGIÓN CAJAMARCA	19,372,510.00	19,372,510.00	372,096.40
131	OEI.07	PROMOVER EL EJERCICIO DE LOS DERECHOS DE LAS POBLACIONES VULNERABLES	497,013.00	588,968.00	445,632.17
132	OEI.05	DISMINUIR LA MORBIMORTALIDAD DE ENFERMEDADES TRANSMISIBLES, NO TRANSMISIBLES Y METAXÉNICAS DE LA POBLACIÓN DE CAJAMARCA	788,908.00	831,577.00	673,965.37
133	OEI.10	PROMOVER LA GESTIÓN DE RIESGOS DE DESASTRES EN UN CONTEXTO DE CAMBIO CLIMÁTICO	45,427.00	53,301.07	7,540.14
134	OEI.12	FORTALECER LA GESTIÓN INSTITUCIONAL DEL GOBIERNO REGIONAL DE CAJAMARCA	6,858,252.00	10,711,990.00	5,184,665.00
135	OEI.10	PROMOVER LA GESTIÓN DE RIESGOS DE DESASTRES EN UN CONTEXTO DE CAMBIO CLIMÁTICO	383,823.00	396,271.00	269,560.00
136	OEI.10	PROMOVER LA GESTIÓN DE RIESGOS DE DESASTRES EN UN CONTEXTO DE CAMBIO CLIMÁTICO	84,731.00	84,731.00	55,888.04
137	OEI.07	PROMOVER EL EJERCICIO DE LOS DERECHOS DE LAS POBLACIONES VULNERABLES	4,057,241.00	10,520,573.00	10,411,111.12
138	OEI.06	MEJORAR EL ACCESO EQUITATIVO A SERVICIOS DE SALUD DE CALIDAD DE LA POBLACIÓN DE CAJAMARCA	2,548,723.00	7,972,997.00	6,456,601.29
139	OEI.12	FORTALECER LA GESTIÓN INSTITUCIONAL DEL GOBIERNO REGIONAL DE CAJAMARCA	8,477,037.00	8,780,182.00	7,948,373.34
140	OEI.05	DISMINUIR LA MORBIMORTALIDAD DE ENFERMEDADES TRANSMISIBLES, NO TRANSMISIBLES Y METAXÉNICAS DE LA POBLACIÓN DE CAJAMARCA	5,449,602.00	5,806,645.48	5,421,802.79

141	OEI.07	PROMOVER EL EJERCICIO DE LOS DERECHOS DE LAS POBLACIONES VULNERABLES	8,466,658.00	12,988,629.00	8,947,607.00
142	OEI.06	MEJORAR EL ACCESO EQUITATIVO A SERVICIOS DE SALUD DE CALIDAD DE LA POBLACIÓN DE CAJAMARCA	1,362,880.00	3,718,939.00	2,008,856.00
143	OEI.12	FORTALECER LA GESTIÓN INSTITUCIONAL DEL GOBIERNO REGIONAL DE CAJAMARCA	27,463,918.00	27,463,918.00	14,394,266.63
144	OEI.05	DISMINUIR LA MORBIMORTALIDAD DE ENFERMEDADES TRANSMISIBLES, NO TRANSMISIBLES Y METAXÉNICAS DE LA POBLACIÓN DE CAJAMARCA	10,718,200.00	14,503,575.00	12,442,786.39
145	OEI.04	MEJORAR LA NUTRICIÓN DE LOS NIÑOS MENORES DE 05 AÑOS	939,739.00	1,205,272.00	1,071,088.45
146	OEI.03	AMPLIAR LA COBERTURA Y CALIDAD EN LOS SERVICIOS DE AGUA, SANEAMIENTO BÁSICO Y VIVIENDA	42,539.00	55,841.00	54,622.43
147	OEI.02	MEJORAR LA SALUD MATERNO NEONATAL	16,144,265.00	17,495,519.00	15,403,368.35
148	OEI.12	FORTALECER LA GESTIÓN INSTITUCIONAL DEL GOBIERNO REGIONAL DE CAJAMARCA	6,831,135.00	10,190,391.00	8,279,048.36
149	OEI.10	PROMOVER LA GESTIÓN DE RIESGOS DE DESASTRES EN UN CONTEXTO DE CAMBIO CLIMÁTICO	2,048,466.00	561,173.00	937,959.25
150	10	PROMOVER LA GESTIÓN DE RIESGOS DE DESASTRES EN UN CONTEXTO DE CAMBIO CLIMÁTICO	2,051,070.00	7,593,751.00	4,356,244.42
151	09	PROMOVER LA GESTIÓN SOSTENIBLE DE LOS RECURSOS NATURALES CON ENFOQUE DE CUENCA EN LA REGIÓN CAJAMARCA	829,474.00	2,398,391.27	1,017,510.07
152	08	MEJORAR LA COMPETITIVIDAD ECONÓMICA DE LAS CADENAS PRODUCTIVAS ESTRATÉGICAS EN LA REGIÓN CAJAMARCA	59,366,161.91	14,121,910.00	1,201,994.54

**Nota:**

A y B provienen de la información PEI.

C, D y E, provienen de la información del POI.

A, B, C, D y E puede obtenerlo al exportar excel del aplicativo Ceplan V.01 con usuario admin de Pliego (Menu: Reportes/Exportar/todas las Ues/Generar por AO Anual 2022/Descargar)

**Reglas:**

C es el valor de la columna Total Fn(CS) de información del POI y se agrupa por objetivo estratégico y pliego presupuestal.

D es el valor de la columna Total Fn(RE) de información del POI y se agrupa por objetivo estratégico y pliego presupuestal.

E es el valor de la columna Total Fn(SE) de información del POI y se agrupa por objetivo estratégico y pliego presupuestal.

**1.3. Cumplimiento de metas de indicadores de Objetivos Estratégicos Institucional del Plan Estratégico Institucional (PEI)**

N°	Código de OEI	Código del indicador	Nombre del Indicador	Parametro de Medición	Sentido Esperado del Indicador	Línea Base Año (*)	Línea Base Valor (**)	Valor esperado del Indicador al final del período reportado (***)	Valor obtenido del indicador al final del período reportado (***)	% de avance del indicador en el período reportado	Comentario sobre el valor obtenido
	A	B	C	D	E	F	G	H	I	J	K
1	OEI.05	IND.05.OEI.05	TASA DE PREVALENCIA DE CÁNCER POR CADA 100,000 HABITANTES	32.1	DESCENDENTE	2015	321.00	33.40	868.00	0.00	SE ORIENTARON LOS ESFUERZOS A LA ATENCIÓN DE LA PANDEMIA
2	OEI.05	IND.06.OEI.05	TASA DE INCIDENCIA DE VIH EN POBLACIONES PRIORIZADAS	TASA	DESCENDENTE	2015	4.00	3.00	4.00	0.00	EL INDICADOR SE MANTIENE, SON NECESARIOS MAS TAMIZAJES
3	OEI.05	IND.01.OEI.05	TASA DE INCIDENCIA ACUMULADA DE DENGUE	TASA	DESCENDENTE	2015	75.00	7.00	271.00	100.00	SE INCREMENTARON CONSIDERABLEMENTE LOS CASOS
4	09	IND.02.OEI.09	NÚMERO DE ÁREAS DE CONSERVACIÓN ESTABLECIDAS	NUMERO	ASCENDENTE	2016	12.00	2.00	2.00	20.00	SE LOGRARON CONSTITUIR DOS NUEVAS ÁREAS DE CONSERVACIÓN



5	OEI.01	IND.03.OEI.01	PORCENTAJE DE ESTUDIANTES DE 2° GRADO DE SECUNDARIA QUE ALCANZAN EL NIVEL SATISFACTORIO EN COMPRENSIÓN LECTORA	PORCENTAJE	ASCENDENTE	2015	71.00	34.00	7.80	0.70	EL INDICADOR AUMENTÓ LIGERAMENTE, PERO NO SEMIDIÓ EN LA PANDEMIA
6	11	IND.01.OEI.11	TASA DE DENUNCIAS POR DELITO DEL DEPARTAMENTO DE CAJAMARCA	TASA	DESCENDENTE	2014	38.00	42.00	9.69	28.31	SE DISMINUYÓ NOTABLEMENTE EL INDICADOR, PRODUCTO DEL AISLAMIENTO SOCIAL DURANTE LA PANDEMIA
7	OEI.01	IND.01.OEI.01	PORCENTAJE DE ESTUDIANTES DE 2° GRADO DE PRIMARIA QUE ALCANZAN EL NIVEL SATISFACTORIO EN COMPRENSIÓN LECTORA	PORCENTAJE	ASCENDENTE	2014	316.00	72.00	31.40	0.20	INDICADOR DECRECIÓN EN -0.20%, DEBIDO A LOS EFECTOS DE LA PANDEMIA QUE REPERCUTIERON EN LA ENSEÑANZA VIRTUAL Y SUMADO LA FALTA DE ACCESIBILIDAD A LAS TELECOMUNICACIONES, EN ZONAS RURALES ALEJADAS

8	07	IND.02.OEI.07	PORCENTAJE DE MUJERES (15 A 49 AÑOS) QUE HAN SUFRIDO VIOLENCIA SEXUAL	PORCENTAJE	DESCENDENTE	2015	9.00	6.50	8.00	1.00	SE HA DISMINUIDO LIGERAMENTE EL INDICADOR, SE ESTAN TRABAJANDO EN INTERVENCIONES COMPLEMENTARIAS
9	12	IND.01.OEI.12	ÍNDICE DE COMPETITIVIDAD REGIONAL ¿PILAR INSTITUCIONAL	ÍNDICE	ASCENDENTE	2015	6.00	7.00	5.70	0.30	SI BIEN EL VALOR DEL ÍNDICE DISMINUYÓ, PERO EN EL RÁNKING SE MEJORÓ UBICANDONOS EN EL PUESTO 7
10	08	IND.02.OEI.08	PORCENTAJE DE INCREMENTO DEL VALOR AGREGADO BRUTO A LA PRODUCCIÓN	PORCENTAJE	ASCENDENTE	2012	63.00	4.90	11.10	4.80	EN EL 2021, SE RECUPERÓ NOTABLEMENTE LA ECONOMÍA DE CAJAMARCA, ALCANZANDO EL NIVEL DE PRODUCCIÓN DEL 2019
11	07	IND.01.OEI.07	PORCENTAJE DE MUJERES (15 A 49 AÑOS) QUE HAN SUFRIDO VIOLENCIA FÍSICA	PORCENTAJE	DESCENDENTE	2015	29.00	27.80	27.80	1.20	SE HA DISMINUIDO LIGERAMENTE EL INDICADOR, SE ESTAN ADOPTANDO MEDIDAS PARA AVANZAR EN SU MEJORA.
12	OEI.06	IND.01.OEI.06	PORCENTAJE DE LA POBLACIÓN AFILIADA AL SEGURO INTEGRAL DE SALUD	PORCENTAJE	ASCENDENTE	2015	71.00	82.00	94.00	23.00	SE INCREMENTÓ NOTABLEMENTE EL INDICADOR MEJORANDO LA COBERTURA EN EL SERVICIO DE SALUD A LAS POBLACIONES VULNERABLES

13	OEI.06	IND.02.OEI.06	PORCENTAJE DE USUARIOS SATISFECHOS CON ATENCIÓN DE CONSULTA EXTERNA	PORCENTAJE	ASCENDENTE	2015	44.00	58.00	69.30	25.30	MAS USUARIOS SE ENCUENTRAN SATISFECHOS CON EL SERVICIO DE SALUD, PERO ES NECESARIO SEGUIR IMPLEMENTANDO O MECANISMOS DE MEJORA
14	OEI.02	IND.03.OEI.02	RAZÓN DE LA MORTALIDAD MATERNA POR 100,000 NACIDOS VIVOS	RAZÓN	DESCENDENTE	2015	111.00	88.00	26.00	76.57	SE CUENTA CON UN AVANCE CONSIDERABLE, PERO SE PRIORIZARON INTERVENCIONES EN EL MARCO DE LA PANDEMIA
15	OEI.05	IND.03.OEI.05	TASA DE INCIDENCIA DE TUBERCULOSIS FROTIS POSITIVO	TASA	DESCENDENTE	2015	13.00	8.00	8.94	4.06	SE HA LOGRADO DISMINUIR EL INDICADOR, CON LOS TAMIZAJES REALIZADOS PARA PREVENCIÓN
16	OEI.01	IND.02.OEI.01	PORCENTAJE DE ESTUDIANTES DE 2° GRADO DE PRIMARIA QUE ALCANZAN EL NIVEL SATISFACTORIO EN COMPRENSIÓN MATEMÁTICA	PORCENTAJE	ASCENDENTE	2014	234.00	55.00	19.20	4.20	EL VALOR ES DE -4.20 %, POR EFECTOS DE LA PANDEMIA EL INDICADOR NO MEJORÓ

17	OEI.01	IND.04.OEI.01	PORCENTAJE DE ESTUDIANTES DE 2° GRADO DE SECUNDARIA QUE ALCANZAN EL NIVEL SATISFACTORIO EN MATEMÁTICA	PORCENTAJE	ASCENDENTE	2015	61.00	30.00	12.00	5.90	SE REGISTRÓ UN AVANCE CONSIDERABLE, EL CUAL NO FUE MEDIDO DURANTE LA PANDEMIA
18	OEI.04	IND.02.OEI.04	PROPORCIÓN DE NIÑOS DE 6 A MENOS DE 36 MESES DE EDAD CON ANEMIA	PORCENTAJE	DESCENDENTE	2015	355.00	18.00	32.90	2.60	EL INDICADOR DISMINUYÓ LIGERAMENTE, PESE A LAS LIMITACIONES EN LA INTERVENCIÓN POR LA PANDEMIA
19	07	IND.02.AEI.01.03	PORCENTAJE DE NIÑAS, NIÑOS Y ADOLESCENTES PROTEGIDOS OPORTUNAMENTE EN UN ENTORNO FAMILIAR O EN UNA INSTITUCIÓN DE PROTECCIÓN	PORCENTAJE	ASCENDENTE	2016	30.00	30.00	30.00	0.00	SE MANTIENE EL NÚMERO DE ATENDIDOS
20	03	IND.02.OEI.03	PORCENTAJE DE POBLACIÓN QUE CONSUME AGUA SEGURA EN LA ZONA URBANA (CLORADA)	PORCENTAJE	ASCENDENTE	2015	21.00	47.30	12.00	9.00	SE DISMINUYÓ CONSIDERABLEMENTE EL INDICADOR, DEBIDO A LAS LIMITADAS INTERVENCIÓNES POR LA PANDEMIA

21	08	IND.01.OEI.08	PORCENTAJE DE INCREMENTO DE ARRIBOS Y PERNOCTACIONES DE TURISTAS NACIONALES Y EXTRANJEROS	PORCENTAJE	ASCENDENTE	2015	25.00	15.00	0.00	0.00	EL PORCENTAJE DE CRECIMIENTO FUE NEGATIVO, PRODUCTO DE LA PANDEMIA Y EL AISLAMIENTO SOCIAL
22	10	IND.01.OEI.10	PORCENTAJE DE CENTROS POBLADOS EXPUESTOS A PELIGROS DE ORIGEN NATURAL CON POBLACIÓN ENTRENADA PARA RESPONDER ANTE EMERGENCIAS Y DESASTRES A NIVEL REGIONAL	PORCENTAJE	ASCENDENTE	2012	15.00	31.00	28.00	13.00	SE ESTÁN INCREMENTANDO O EL DESARROLLO DE CAPACIDADES EN GRD
23	OEI.02	IND.02.OEI.02	PORCENTAJE DE EMBARAZO EN ADOLESCENTES	PORCENTAJE	DESCENDENTE	2015	113.00	8.70	11.00	0.30	DISMINUYÓ MINIMAMENTE EL INDICADOR, DEBIDO AL INCREMENTO DE BRECHAS EN ATENCIÓN DE SALUD POR LA PANDEMIA

24	OEI.09	IND.01.OEI.09	PORCENTAJE DE HECTÁREAS REFORESTADAS	PORCENTAJE	ASCENDENTE	2016	136.00	8.60	0.03	0.00	EL CRECIMIENTO FUE MÍNIMO, PESE A LA PANDEMIA, SE VIENEN PROMOVRIENDO PROGRAMAS DE REFORESTACIÓN, DEBIENDOSE CONTAR CON SISTEMAS DE MONITOREO PARA TENER DATOS REALES
25	03	IND.01.OEI.03	PORCENTAJE DE HOGARES CON ACCESO A SERVICIOS DE SANEAMIENTO BÁSICO	PORCENTAJE	ASCENDENTE	2015	888.00	91.00	84.34	4.46	SE DISMINUYÓ, DEBIDO AL CRECIMIENTO POBLACIONAL Y A LA PARALIZACIÓN DE LOS PROYECTOS DURANTE LA PANDEMIA, PERO ADICIONALMENTE SE IMPLEMENTARON ACTIVIDADES DE MEJORAMIENTO DE LA CALIDAD DEL AGUA
26	OEI.04	IND.01.OEI.04	PROPORCIÓN DE MENORES DE 5 AÑOS CON DCI (PATRÓN OMS).	PORCENTAJE	DESCENDENTE	2015	239.00	7.00	20.90	3.00	SE CONTINUÓ CON LA DISMINUCIÓN DEL INDICADOR, PESE A LA PANDEMIA
27	OEI.05	IND.04.OEI.05	TASA DE MORTALIDAD DE CÁNCER POR CADA 100,000 HABITANTES	TASA	DESCENDENTE	2015	253.00	33.40	693.00	0.00	SE PRIORIZÓ LA ATENCIÓN POR LA PANDEMIA

28	OEI.02	IND.01.OEI.02	TASA DE MORTALIDAD NEONATAL POR 10,000 NACIDOS VIVOS	TASA	DESCENDENTE	2015	14.00	3.83	8.30	5.70	SE DISMINUYÓ CONSIDERABLEMENTE, PERO AÚN NO SE ALCANZÓ LA META, PRODUCTO DE LA PANDEMIA
29	03	IND.03.OEI.03	PORCENTAJE DE POBLACIÓN QUE CONSUME AGUA SEGURA EN LA ZONA RURAL ( CLORADA)	PORCENTAJE	ASCENDENTE	2015	21.00	12.00	17.60	3.40	EL INDICADOR DISMINUYÓ DEBIDO A LAS LIMITACIONES EN LA INTERVENCIÓN POR LA PANDEMIA
30	OEI.05	IND.02.OEI.05	PORCENTAJE DE POBLACIÓN TAMIZADA EN ENFERMEDADES CRÓNICAS	PORCENTAJE	ASCENDENTE	2015	464.00	85.00	8.00	38.40	DISMINUYERON LOS TAMIZAJES POR EL AISLAMIENTO SOCIAL EN LA PANDEMIA

**Nota:**

Columnas A hasta la J provienen de la información PEI. Se obtiene del Anexo B-2 del PEI, del reporte de seguimiento del aplicativo Ceplan V.01 (con usuario admin de Pliego) o las fichas técnicas de los indicadores.

(\*) Línea Base Año: Indicar el año en que se realizó la primera medición del indicador.

(\*\*) Línea Base Valor: Es el valor del indicador de objetivo estratégico previo a la entrada en vigor del Plan Estratégico Institucional de la Entidad.

(\*\*\*) Información comprende el año de la rendición solicitada.

**Reglas:**

Columnas A hasta la J provienen de la información PEI.

Si el año de reporte aún se encuentra en curso, en la columna I se registra el valor obtenido hasta el último mes del año de reporte en el que se cuenta con información.

El porcentaje de avance se calcula como el valor de la columna I entre la columna H, multiplicado por cien,  $(I/H)*100$ , cuando el sentido esperado del indicador es ascendente; y  $(H/I)*100$  cuando el sentido esperado del indicador es descendente.

En la columna K se registra cualquier comentario necesario sobre la fuente o cómo se obtuvo el valor obtenido o avance parcial del indicador.

## 2. Sistema Nacional de Presupuesto Público

N°	Unidad Ejecutora Presupuestal	Año	PIA	PIM	Compromiso	Devengado	Girado	% Compromiso	% Devengado	% Girado
	A	B	C	D	E	F	G	H	I	J
	TOTAL GENERAL		2,072,160,498.00	3,028,743,422.00	2,479,239,214.38	2,291,223,246.53	2,194,810,029.72	81.9	75.6	72.5

1	HOSPITAL REGIONAL DE CAJAMARCA	2022	68,314,509.00	127,674,919.00	106,826,120.00	100,671,367.00	100,420,876.00	83.7	78.8	78.7
2	GERENCIA SUB REGIONAL DE CUTERVO	2022	55,024,535.00	197,448,839.00	166,645,749.97	102,487,754.37	100,811,541.46	84.4	51.9	51.1
3	DIRECCION SUB REGIONAL DE SALUD CUTERVO	2022	49,369,457.00	73,875,417.00	68,479,963.00	67,282,413.36	66,453,541.07	92.7	91.1	90.0
4	DIRECCION SUB REGIONAL DE SALUD I JAEN	2022	48,204,890.00	70,534,846.00	66,304,555.00	64,476,527.00	63,352,639.00	94.0	91.4	89.8
5	UNIDAD DE GESTION EDUCATIVA LOCAL SAN PABLO - UGEL SAN PABLO	2022	25,566,743.00	31,080,664.00	30,713,178.00	30,606,582.00	29,898,126.00	98.8	98.5	96.2
6	UNIDAD DE GESTIÓN EDUCATIVA LOCAL SAN IGNACIO - UGEL SAN IGNACIO	2022	132,975,179.00	156,800,334.00	153,790,506.00	152,295,001.00	149,482,775.00	98.1	97.1	95.3
7	UNIDAD DE GESTION EDUCATIVA LOCAL SANTA CRUZ - UGEL SANTA CRUZ	2022	53,675,121.00	63,737,196.00	62,263,668.00	62,139,305.00	6,055,136.00	97.7	97.5	9.5
8	UNIDAD DE GESTION EDUCATIVA LOCAL CELENDIN - UGEL CELENDIN	2022	80,678,787.00	94,247,879.00	93,579,778.12	93,317,397.38	91,946,881.78	99.3	99.0	97.6



9	UNIDAD DE GESTION EDUCATIVA LOCAL CAJABAMBA - UGEL CAJABAMBA	2022	71,126,463.00	80,909,650.00	71,874,498.00	71,558,676.00	70,936,737.00	88.8	88.4	87.7
10	GERENCIA SUB REGIONAL DE JAEN	2022	83,649,964.00	138,994,472.00	46,522,320.77	44,391,306.94	42,081,445.33	33.5	31.9	30.3
11	UNIDAD DE GESTION EDUCATIVA LOCAL SAN MIGUEL - UGEL SAN MIGUEL	2022	54,464,679.00	64,269,490.00	63,638,119.10	63,531,020.79	62,889,704.23	99.0	98.9	97.9
12	RED DE SALUD SAN IGNACIO	2022	30,074,384.00	47,502,786.00	43,386,215.00	42,217,721.00	41,289,851.00	91.3	88.9	86.9
13	DIRECCION SUB REGIONAL DE SALUD CHOTA	2022	40,119,559.00	59,563,835.00	56,808,308.21	55,110,732.86	55,085,954.35	95.4	92.5	92.5
14	HOSPITAL JOSE H. SOTO CADENILLAS	2022	16,456,437.00	26,803,543.00	25,204,354.45	24,220,145.49	23,946,631.10	94.0	90.4	0.0
15	DIRECCIÓN REGIONAL DE SALUD IV CAJAMARCA	2022	99,849,057.00	172,677,869.00	156,385,774.58	149,337,687.33	148,756,224.91	90.6	86.5	86.1
16	UNIDAD DE GESTION EDUCATIVA LOCAL CUTERVO - UGEL CUTERVO	2022	128,752,375.00	152,920,852.00	150,703,396.31	150,205,645.41	147,566,936.07	98.5	98.2	96.5
17	DIRECCION REGIONAL DE EDUCACION CAJAMARCA	2022	46,315,288.00	53,448,612.00	49,079,209.00	49,260,597.86	49,088,923.47	91.8	92.2	91.8

18	DIRECCIÓN REGIONAL DE TRANSPORTES Y COMUNICACIONES DE CAJAMARCA	2022	37,163,062.00	44,081,259.00	21,962,868.00	19,040,799.00	18,100,179.00	49.8	43.2	41.1
19	UNIDAD EJECUTORA SALUD CAJAMARCA-CAJAMARCA	2022	42,058,622.00	83,936,498.00	79,024,624.00	75,890,517.00	74,426,615.00	94.1	90.4	88.7
20	UNIDAD EJECUTORA DE SALUD SANTA CRUZ	2022	12,414,785.00	19,492,276.00	19,280,803.00	18,041,421.00	17,629,103.00	98.9	92.6	90.4
21	UNIDAD EJECUTORA SALUD HUALGAYOC - BAMBAMARCA	2022	19,461,405.00	30,888,653.00	29,686,785.11	28,381,292.70	28,140,620.55	96.1	91.9	91.1
22	UNIDAD EJECUTORA PROGRAMAS REGIONALES - PROREGION	2022	62,730,724.00	102,409,263.00	93,023,998.00	73,395,447.00	70,372,347.00	90.8	71.7	68.7
23	UNIDAD DE GESTION EDUCATIVA LOCAL HUALGAYOC - UGEL HUANGAYOC	2022	70,909,196.00	82,713,459.00	81,758,596.00	79,880,164.00	79,772,481.00	98.8	96.6	96.4
24	UNIDAD DE GESTION EDUCATIVA LOCAL CONTUMAZA - UGEL CONTUMAZA	2022	37,361,166.00	43,908,868.00	43,296,440.00	43,009,856.00	41,979,083.00	98.6	98.0	95.6

25	DIRECCION REGIONAL DE AGRICULTURA DE CAJAMARCA	2022	62,393,782.00	93,863,188.00	67,407,162.00	51,885,800.00	49,459,808.00	71.8	55.3	52.7
26	UNIDAD DE GESTIÓN EDUCATIVA LOCAL JAÉN - UGEL JAÉN	2022	174,674,014.00	201,108,002.00	197,582,111.00	196,419,623.00	195,946,408.00	98.2	97.7	97.4
27	UNIDAD DE GESTION EDUCATIVA LOCAL SAN MARCOS - UGEL SAN MARCOS	2022	48,592,801.00	59,394,083.00	58,962,619.32	58,432,127.44	57,608,949.31	99.3	98.4	97.0
28	GOBIERNO REGIONAL CAJAMARCA	2022	230,971,877.00	385,091,319.00	149,412,409.87	130,658,273.52	121,748,033.40	38.8	33.9	31.6
29	GERENCIA SUB REGIONAL CHOTA	2022	53,542,372.00	111,544,147.00	70,928,538.57	40,314,171.02	38,792,820.41	63.6	36.1	34.8
30	UNIDAD DE GESTIÓN EDUCATIVA LOCAL CHOTA	2022	135,269,265.00	157,821,204.00	154,706,546.00	152,763,874.06	150,769,658.28	98.0	96.8	95.5

Ver Anexo 2.1 al 2.4 (Adjunto en PDF)

**Nota:** Se toman en consideración las denominaciones usadas en sistema de consulta amigable del SIAF.

**Leyenda:**

A: Nombre de la Unidad Ejecutora Presupuestal

B: Año

C: Presupuesto Institucional de Apertura

D: Presupuesto Institucional Modificado

E: Compromiso

F: Devengado

G: Girado

H: Avance % Compromiso

I: Avance % Devengado

J: Avance % Girado

### 3. Sistema Nacional de Programación Multianual y Gestión de Inversiones

#### 3.1. Inversión pública (IP)

N°	Unidad Ejecutora Presupuestal	Cantidad total de IP cerradas	Cantidad total de las IP Activas	Costo Total de las IP activas a la fecha de corte	Pago total de las IP activas a la fecha de corte	Saldo de las IP activas a la fecha de corte
	TOTAL GENERAL	9.00	288.00	2,403,861,227.99	1,384,773,474.80	1,031,719,430.66
1	HOSPITAL REGIONAL DE CAJAMARCA	0.00	6.00	2,432,112.00	2,432,112.00	0.00
2	GERENCIA SUB REGIONAL DE CUTERVO	0.00	124.00	286,359,947.58	292,306,431.28	5,946,483.70
3	UNIDAD DE GESTION EDUCATIVA LOCAL SAN PABLO - UGEL SAN PABLO	0.00	0.00	0.00	0.00	0.00
4	UNIDAD DE GESTION EDUCATIVA LOCAL CAJABAMBA - UGEL CAJABAMBA	0.00	0.00	0.00	0.00	0.00
5	GERENCIA SUB REGIONAL DE JAEN	0.00	24.00	447,709,758.69	104,558,053.31	343,151,705.38
6	UNIDAD DE GESTION EDUCATIVA LOCAL SAN MIGUEL - UGEL SAN MIGUEL	0.00	0.00	0.00	0.00	0.00
7	HOSPITAL JOSE H. SOTO CADENILLAS	1.00	2.00	516,524.00	516,524.00	0.00
8	DIRECCIÓN REGIONAL DE SALUD IV CAJAMARCA	2.00	1.00	881,421.04	881,421.04	450,497.89
9	DIRECCION REGIONAL DE EDUCACION CAJAMARCA	0.00	16.00	327,488.71	327,488.71	0.00
10	DIRECCIÓN REGIONAL DE TRANSPORTES Y COMUNICACIONES DE CAJAMARCA	0.00	0.00	0.00	0.00	0.00
11	UNIDAD EJECUTORA SALUD CAJAMARCA- CAJAMARCA	0.00	0.00	0.00	0.00	0.00
12	UNIDAD EJECUTORA DE SALUD SANTA CRUZ	0.00	0.00	0.00	0.00	0.00
13	UNIDAD EJECUTORA PROGRAMAS REGIONALES - PROREGION	1.00	44.00	693,055,629.92	693,199,735.96	144,106.04
14	HOSPITAL GENERAL JAEN	1.00	0.00	0.00	0.00	0.00
15	UNIDAD DE GESTION EDUCATIVA LOCAL HUALGAYOC - UGEL HUANGAYOC	0.00	0.00	0.00	0.00	0.00
16	DIRECCION REGIONAL DE AGRICULTURA DE CAJAMARCA	0.00	19.00	186,813,260.00	65,063,450.90	121,749,809.10
17	UNIDAD DE GESTION EDUCATIVA LOCAL SAN MARCOS - UGEL SAN MARCOS	0.00	0.00	0.00	0.00	0.00
18	GOBIERNO REGIONAL CAJAMARCA	4.00	34.00	614,699,755.20	224,697,129.00	390,002,626.30

19	GERENCIA SUB REGIONAL CHOTA	0.00	18.00	171,065,330.85	791,128.60	170,274,202.25
----	-----------------------------	------	-------	----------------	------------	----------------

Ver Anexo 3.1 (Adjunto en PDF)

**Nota:** En donde corresponda, se toman en consideración las denominaciones usadas en sistema de consulta avanzada del MEF, debido a la variedad de tipos de formatos que existen en el Banco de Inversiones

**Reglas:** La cantidad de inversiones que forman parte del reporte, se conforma de todas las inversiones en estado Activo a la fecha de corte, más las inversiones con estado Cerrado dentro de periodo a rendir

### 3.2. Obras públicas (OP)

N°	Unidad Ejecutora Presupuestal	Cantidad total de OP	Cantidad de OP en ejecución	Cantidad de OP sin ejecución	Cantidad de OP paralizadas	Cantidad de OP culminadas	Costo Total Final de la OP	Monto Total Pagado	Saldo Por Pagar
	A	B	C	D	E	F	G	H	I
	TOTAL GENERAL	116.00	36.00	45.00	12.00	23.00	1,092,209,049.66	461,848,490.41	739,957,773.31
1	HOSPITAL REGIONAL DE CAJAMARCA	0.00	0.00	0.00	0.00	0.00	0.00	0.00	0.00
2	UNIDAD DE GESTION EDUCATIVA LOCAL SAN PABLO - UGEL SAN PABLO	0.00	0.00	0.00	0.00	0.00	0.00	0.00	0.00
3	UNIDAD DE GESTION EDUCATIVA LOCAL CAJABAMBA - UGEL CAJABAMBA	0.00	0.00	0.00	0.00	0.00	0.00	0.00	0.00
4	GERENCIA SUB REGIONAL DE JAEN	17.00	3.00	4.00	4.00	6.00	313,299,990.87	108,488,558.01	204,449,368.32
5	UNIDAD DE GESTION EDUCATIVA LOCAL SAN MIGUEL - UGEL SAN MIGUEL	0.00	0.00	0.00	0.00	0.00	0.00	0.00	0.00
6	DIRECCION SUB REGIONAL DE SALUD CHOTA	0.00	0.00	0.00	0.00	0.00	0.00	0.00	0.00
7	HOSPITAL JOSE H. SOTO CADENILLAS	0.00	0.00	0.00	0.00	0.00	0.00	0.00	0.00
8	DIRECCIÓN REGIONAL DE SALUD IV CAJAMARCA	3.00	1.00	0.00	0.00	2.00	881,420.14	430,922.25	450,497.89

9	DIRECCIÓN REGIONAL DE TRANSPORTES Y COMUNICACIONES DE CAJAMARCA	0.00	0.00	0.00	0.00	0.00	0.00	0.00	0.00
10	UNIDAD EJECUTORA SALUD CAJAMARCA- CAJAMARCA	0.00	0.00	0.00	0.00	0.00	0.00	0.00	0.00
11	UNIDAD EJECUTORA DE SALUD SANTA CRUZ	0.00	0.00	0.00	0.00	0.00	0.00	0.00	0.00
12	UNIDAD EJECUTORA PROGRAMAS REGIONALES - PROREGION	21.00	6.00	15.00	0.00	0.00	5,227,849.06	5,055,873.95	21,442,820.61
13	HOSPITAL GENERAL JAEN	1.00	0.00	0.00	1.00	0.00	6,595,071.17	2,447,919.27	0.00
14	UNIDAD DE GESTION EDUCATIVA LOCAL HUALGAYOC - UGEL HUANGAYOC	0.00	0.00	0.00	0.00	0.00	0.00	0.00	0.00
15	DIRECCION REGIONAL DE AGRICULTURA DE CAJAMARCA	13.00	3.00	7.00	1.00	2.00	110,537,215.68	47,279,742.69	63,257,472.99
16	UNIDAD DE GESTION EDUCATIVA LOCAL SAN MARCOS - UGEL SAN MARCOS	0.00	0.00	0.00	0.00	0.00	0.00	0.00	0.00
17	GOBIERNO REGIONAL CAJAMARCA	24.00	9.00	1.00	6.00	8.00	521,639,353.00	255,542,451.00	358,932,487.00
18	GERENCIA SUB REGIONAL CHOTA	37.00	14.00	18.00	0.00	5.00	134,028,149.74	42,603,023.24	91,425,126.50

Ver Anexo 3.2 (Adjunto en PDF)

**Leyenda**

Registrar la suma de los literales a, b, f, y g (Ver Anexo 3.2 Obras Publicas ítem E)

a.- En proceso de contratación, si ya se convocó.

b.- Con firma del Contrato, pero sin inicio de ejecución.

f.- Con Recepción, cuando se cuente con el Acta de Recepción de Obra firmada por la Comisión de Recepción.

g.- Con Liquidación, cuando se cuente con el documento de aprobación

#### 4. Sistema Nacional de Contabilidad

##### INFORMACIÓN FINANCIERA

#### 4.1 Estado de situación Financiera

N°	Unidad Ejecutora Presupuestal	Activo Corriente	Activo No Corriente	TOTAL ACTIVO	Pasivo Corriente	Pasivo No Corriente	Patrimonio	TOTAL PASIVO Y PATRIMONIO
1	DIRECCION REGIONAL DE AGRICULTURA DE CAJAMARCA	19,846,740.76	65,741,225.89	85,382,176.80	3,082,571.34	174,998,828.99	85,382,176.80	85,382,176.80
2	DIRECCION REGIONAL DE EDUCACION CAJAMARCA	1,134,417.87	33,836,483.88	34,970,901.75	2,346,880.23	52,462,792.09	19,838,770.57	34,970,901.75
3	DIRECCIÓN REGIONAL DE SALUD IV CAJAMARCA	116,512,078.22	80,655,912.44	197,167,990.66	5,003,775.72	48,764,353.07	145,399,861.87	197,167,990.66
4	DIRECCIÓN REGIONAL DE TRANSPORTES Y COMUNICACIONES DE CAJAMARCA	4,766,933.41	79,984,257.22	84,751,220.63	1,313,203.65	13,723,780.74	69,714,236.24	84,751,220.63
5	DIRECCION SUB REGIONAL DE SALUD CHOTA	29,315,483.43	8,014,804.94	37,330,288.37	1,181,153.20	28,525,982.11	7,623,153.06	37,330,288.37
6	DIRECCION SUB REGIONAL DE SALUD CUTERVO	28,746,299.41	9,838,805.28	38,585,104.69	1,506,044.08	12,499,145.03	24,579,915.58	38,585,104.69
7	DIRECCION SUB REGIONAL DE SALUD I JAEN	22,522,526.25	14,116,234.94	36,638,761.19	1,251,803.07	16,018,402.40	19,368,555.72	36,638,761.19
8	GERENCIA SUB REGIONAL CHOTA	12,468,227.65	142,414,198.41	154,882,426.06	9,810,318.56	13,451,731.82	131,620,375.68	154,882,426.06
9	GERENCIA SUB REGIONAL DE CUTERVO	59,205,012.80	347,422,355.53	406,627,368.33	5,921,924.05	1,749,647.67	398,955,796.61	406,627,368.33
10	GERENCIA SUB REGIONAL DE JAEN	53,322,765.64	167,813,590.96	221,136,356.60	19,960,356.04	20,892,196.10	180,283,804.46	221,136,356.60
11	GOBIERNO REGIONAL CAJAMARCA	358,297,112.61	380,607,346.91	738,904,459.52	8,811,076.14	64,531,969.26	665,561,414.12	738,904,459.52
12	HOSPITAL GENERAL JAEN	33,254,020.79	17,087,022.82	50,341,043.61	8,546,581.11	4,863,090.81	36,931,371.69	50,341,043.61
13	HOSPITAL JOSE H. SOTO CADENILLAS	3,689,490.18	11,105,891.54	14,795,381.72	7,770,300.60	3,104,441.56	3,920,639.56	14,795,381.72
14	HOSPITAL REGIONAL DE CAJAMARCA	60,368,598.33	95,189,716.85	155,558,315.18	6,182,817.18	19,119,834.28	130,255,663.72	155,558,315.18
15	RED DE SALUD SAN IGNACIO	30,236,765.05	12,732,757.14	42,969,522.19	2,419,521.26	8,213,357.99	32,336,642.94	42,969,522.19
16	UNIDAD DE GESTIÓN EDUCATIVA LOCAL JAÉN - UGEL JAÉN	2,801,514.33	114,253,689.99	117,055,204.32	16,202,722.26	397,065,455.28	- 296,212,973.22	117,055,204.32

17	UNIDAD DE GESTION EDUCATIVA LOCAL SAN MARCOS - UGEL SAN MARCOS	1,011,230.02	34,124,142.81	35,135,372.83	1,516,585.37	38,615,309.01	-4,996,521.55	35,135,372.83
18	UNIDAD DE GESTION EDUCATIVA LOCAL CAJABAMBA - UGEL CAJABAMBA	3,650,297.08	49,739,797.23	53,390,094.31	1,166,054.93	70,571,160.01	-18,347,120.63	53,390,094.31
19	UNIDAD DE GESTION EDUCATIVA LOCAL CELENDIN - UGEL CELENDIN	10,434,228.14	47,035,995.23	57,470,223.37	1,205,694.29	79,089,682.73	-22,825,153.65	57,470,223.37
20	UNIDAD DE GESTIÓN EDUCATIVA LOCAL CHOTA	1,823,846.67	256,426,062.23	259,033,709.70	9,296,296.73	149,639,925.14	100,097,488.43	256,374,506.32
21	UNIDAD DE GESTION EDUCATIVA LOCAL CONTUMAZA - UGEL CONTUMAZA	2,491,292.38	16,836,662.67	19,328,655.05	1,391,159.67	56,708,494.88	38,770,999.50	19,328,655.05
22	UNIDAD DE GESTION EDUCATIVA LOCAL CUTERVO - UGEL CUTERVO	2,165,536.00	114,641,098.00	116,806,633.00	2,899,592.00	69,831,493.00	44,075,549.00	116,806,633.00
23	UNIDAD DE GESTION EDUCATIVA LOCAL HUALGAYOC - UGEL HUANGAYOC	1,914,649.06	32,612,237.93	34,526,886.99	1,976,656.60	54,586,242.79	-22,036,012.40	34,526,886.99
24	UNIDAD DE GESTIÓN EDUCATIVA LOCAL SAN IGNACIO - UGEL SAN IGNACIO	17,044,939.38	93,745,373.01	110,790,312.39	7,989,081.52	54,184,819.66	48,616,411.21	110,790,312.39
25	UNIDAD DE GESTION EDUCATIVA LOCAL SAN MIGUEL - UGEL SAN MIGUEL	4,554,224.12	12,061,603.38	16,615,827.50	682,371.38	53,536,120.79	37,602,664.67	16,615,827.50
26	UNIDAD DE GESTION EDUCATIVA LOCAL SAN PABLO - UGEL SAN PABLO	788,098.00	12,900,919.00	13,689,017.00	4,306,866.00	18,896,724.00	-9,514,574.00	13,689,017.00
27	UNIDAD DE GESTION EDUCATIVA LOCAL SANTA CRUZ - UGEL SANTA CRUZ	2,332,148.20	32,316,256.39	34,648,404.59	1,326,770.04	96,791,753.74	98,118,523.78	34,648,404.59
28	UNIDAD DE GESTION EDUCATIVA LOCAL UGEL CAJAMARCA	4,928,987.02	94,741,843.04	99,670,830.06	8,246,207.08	809,028,517.01	-717,603,894.03	99,670,830.06
29	UNIDAD EJECUTORA SALUD CAJAMARCA-CAJAMARCA	18,435,632.65	11,309,632.35	29,745,265.00	1,407,139.83	4,240,062.04	24,098,063.13	29,745,265.00
30	UNIDAD EJECUTORA DE SALUD SANTA CRUZ	6,165,445.60	6,205,840.24	12,371,285.84	50,936.23	101,032.12	12,219,317.49	12,371,285.84
31	UNIDAD EJECUTORA PROGRAMAS REGIONALES - PROREGION	50,242,056.16	1,054,815,149.12	1,105,057,205.28	12,977,591.11	64,486,408.32	1,027,593,205.85	1,105,057,205.28
32	UNIDAD EJECUTORA SALUD HUALGAYOC - BAMBAMARCA	14,156,913.28	4,104,915.99	18,261,829.27	252,451.05	86,725.79	17,922,652.43	18,261,829.27



#### 4.2 Estado de Gestión

N°	Unidad Ejecutora Presupuestal	Ingresos	Costos y Gastos	RESULTADO DEL EJERCICIO SUPERAVIT (DEFICIT)
1	DIRECCION REGIONAL DE AGRICULTURA DE CAJAMARCA	52,923,838.57	-18,804,537.78	34,119,300.79
2	DIRECCION REGIONAL DE EDUCACION CAJAMARCA	5,758,020.19	5,227,852.53	530,167.66
3	DIRECCIÓN REGIONAL DE SALUD IV CAJAMARCA	221,804,092.51	-225,896,234.07	-4,092,141.56
4	DIRECCIÓN REGIONAL DE TRANSPORTES Y COMUNICACIONES DE CAJAMARCA	3,410,241.87	-6,055,607.16	-2,645,365.29
5	DIRECCION SUB REGIONAL DE SALUD CHOTA	6,438,441.50	-5,594,557.08	843,884.42
6	DIRECCION SUB REGIONAL DE SALUD CUTERVO	62,392,557.95	60,413,063.96	1,979,493.99
7	DIRECCION SUB REGIONAL DE SALUD I JAEN	13,632,314.90	-11,425,245.62	1,937,069.28
8	GERENCIA SUB REGIONAL CHOTA	28,445,099.35	-3,634,438.94	24,810,660.41
9	GERENCIA SUB REGIONAL DE CUTERVO	87,335,450.66	-3,081,133.59	84,254,317.07
10	GERENCIA SUB REGIONAL DE JAEN	59,311,606.33	-9,879,763.41	49,431,842.92
11	GOBIERNO REGIONAL CAJAMARCA	276,190,000.64	-58,643,073.70	217,546,926.94
12	HOSPITAL GENERAL JAEN	9,606,992.43	-7,171,105.07	2,435,887.39
13	HOSPITAL JOSE H. SOTO CADENILLAS	3,213,125.73	-3,186,096.26	27,029.47
14	HOSPITAL REGIONAL DE CAJAMARCA	33,249,134.23	28,396,573.36	4,852,560.87
15	RED DE SALUD SAN IGNACIO	8,420,358.35	-4,951,206.37	3,469,151.98
16	UNIDAD DE GESTIÓN EDUCATIVA LOCAL JAÉN - UGEL JAÉN	182,072,549.80	-326,757,779.65	-144,685,229.85
17	UNIDAD DE GESTION EDUCATIVA LOCAL SAN MARCOS - UGEL SAN MARCOS	59,698,244.47	-56,571,571.50	3,126,672.97
18	UNIDAD DE GESTION EDUCATIVA LOCAL CAJABAMBA - UGEL CAJABAMBA	72,815,299.29	-73,810,123.50	-994,824.21

19	UNIDAD DE GESTION EDUCATIVA LOCAL CELENDIN - UGEL CELENDIN	85,137,530.23	-96,735,463.68	-11,597,933.45
20	UNIDAD DE GESTIÓN EDUCATIVA LOCAL CHOTA	145,797,804.39	127,677,829.59	18,119,974.80
21	UNIDAD DE GESTION EDUCATIVA LOCAL CONTUMAZA - UGEL CONTUMAZA	44,356,489.89	39,799,845.70	4,556,644.19
22	UNIDAD DE GESTION EDUCATIVA LOCAL CUTERVO - UGEL CUTERVO	38,343,868.00	-39,277,345.00	-933,477.32
23	UNIDAD DE GESTION EDUCATIVA LOCAL HUALGAYOC - UGEL HUANGAYOC	75,643,097.06	-85,067,677.22	-9,424,580.16
24	UNIDAD DE GESTIÓN EDUCATIVA LOCAL SAN IGNACIO - UGEL SAN IGNACIO	13,030,452.27	-12,584,574.93	445,877.34
25	UNIDAD DE GESTION EDUCATIVA LOCAL SAN MIGUEL - UGEL SAN MIGUEL	58,563,307.08	-66,539,876.35	-7,976,569.27
26	UNIDAD DE GESTION EDUCATIVA LOCAL SAN PABLO - UGEL SAN PABLO	2,547,613.00	-2,892,672.00	-345,059.00
27	UNIDAD DE GESTION EDUCATIVA LOCAL SANTA CRUZ - UGEL SANTA CRUZ	5,195,814.43	-10,078,487.35	-4,882,672.92
28	UNIDAD DE GESTION EDUCATIVA LOCAL UGEL CAJAMARCA	259,089,472.47	-547,420,622.21	-288,331,149.74
29	UNIDAD EJECUTORA SALUD CAJAMARCA-CAJAMARCA	76,275,095.21	-75,592,100.19	682,995.02
30	UNIDAD EJECUTORA DE SALUD SANTA CRUZ	21,286,218.81	-14,930,965.50	6,355,253.31
31	UNIDAD EJECUTORA PROGRAMAS REGIONALES - PROREGION	2,024,803.85	-605,212.12	1,419,591.73
32	UNIDAD EJECUTORA SALUD HUALGAYOC - BAMBAMARCA	27,664,891.84	-23,396,708.96	4,268,182.88

Ver Anexo 4.2: EF-2 (Adjunto en PDF)

### 4.3 Estado de Cambios de Patrimonio Neto

N°	Unidad Ejecutora Presupuestal	Hacienda Nacional	Hacienda Nacional Adicional	Resultados No Realizados	Reservas	Resultados Acumulados	TOTAL
----	-------------------------------	-------------------	-----------------------------	--------------------------	----------	-----------------------	-------

1	DIRECCION REGIONAL DE AGRICULTURA DE CAJAMARCA	34,076,449.27	0.00	919,725.18	0.00	-101,329,100.00	-66,332,825.58
2	DIRECCION REGIONAL DE EDUCACION CAJAMARCA	183,835,343.70	0.00	2,998,020.93	0.00	207,754,464.44	20,921,099.81
3	DIRECCIÓN REGIONAL DE SALUD IV CAJAMARCA	58,952,868.06	0.00	2,075,156.11	0.00	-11,256,458.87	49,771,565.30
4	DIRECCIÓN REGIONAL DE TRANSPORTES Y COMUNICACIONES DE CAJAMARCA	82,552,159.09	0.00	48,811,055.14	0.00	-58,728,381.31	72,634,832.92
5	DIRECCION SUB REGIONAL DE SALUD CHOTA	28,899,105.93	0.00	901,805.75	0.00	-22,579,696.73	7,221,214.95
6	DIRECCION SUB REGIONAL DE SALUD CUTERVO	0.00	0.00	0.00	0.00	0.00	0.00
7	DIRECCION SUB REGIONAL DE SALUD I JAEN	0.00	0.00	0.00	0.00	0.00	0.00
8	GERENCIA SUB REGIONAL CHOTA	0.00	0.00	0.00	0.00	0.00	0.00
9	GERENCIA SUB REGIONAL DE CUTERVO	296,398,894.70	0.00	88,501.06	0.00	90,807,572.72	387,294,968.48
10	GERENCIA SUB REGIONAL DE JAEN	111,715,683.85	0.00	217,001.18	0.00	65,985,634.13	177,918,319.16
11	GOBIERNO REGIONAL CAJAMARCA	396,458,007.11	0.00	3,789,034.04	0.00	242,475,742.40	642,722,783.55
12	HOSPITAL GENERAL JAEN	21,780,280.78	0.00	0.00	0.00	7,003,489.83	31,442,476.00
13	HOSPITAL JOSE H. SOTO CADENILLAS	0.00	0.00	0.00	0.00	0.00	0.00
14	HOSPITAL REGIONAL DE CAJAMARCA	107,256,892.51	0.00	912,535.80	0.00	22,086,235.41	130,255,663.72
15	RED DE SALUD SAN IGNACIO	19,861,006.23	0.00	0.00	0.00	8,290,771.82	28,151,778.05
16	UNIDAD DE GESTIÓN EDUCATIVA LOCAL JAÉN - UGEL JAÉN	63,379,190.56	0.00	24,410,465.35	0.00	-384,002,629.13	296,212,973.22
17	UNIDAD DE GESTION EDUCATIVA LOCAL SAN MARCOS - UGEL SAN MARCOS	11,114,505.91	0.00	1,778,160.03	0.00	-17,889,187.49	-4,996,521.55

18	UNIDAD DE GESTION EDUCATIVA LOCAL CAJABAMBA - UGEL CAJABAMBA	0.00	0.00	0.00	0.00	0.00	0.00
19	UNIDAD DE GESTION EDUCATIVA LOCAL CELENDIN - UGEL CELENDIN	30,836,567.16	0.00	1,403,791.89	0.00	-55,065,512.70	- 22,825,153. 65
20	UNIDAD DE GESTIÓN EDUCATIVA LOCAL CHOTA	1,055,124,522.08	0.00	143,098,066.96	0.00	-196,402,192.19	101,820,39 6.85
21	UNIDAD DE GESTION EDUCATIVA LOCAL CONTUMAZA - UGEL CONTUMAZA	664,076.00	0.00	2,212,586.41	0.00	42,375,361.95	39,948,699. 54
22	UNIDAD DE GESTION EDUCATIVA LOCAL CUTERVO - UGEL CUTERVO	37,306,923.42	0.00	13,809,013.83	0.00	-7,040,388.48	44,075,548. 77
23	UNIDAD DE GESTION EDUCATIVA LOCAL HUALGAYOC - UGEL HUANGAYOC	30,251,107.40	0.00	1,633,565.13	0.00	-47,886,367.96	- 16,001,695. 43
24	UNIDAD DE GESTIÓN EDUCATIVA LOCAL SAN IGNACIO - UGEL SAN IGNACIO	52,802,448.33	0.00	10,218,596.43	0.00	-15,197,443.66	47,823,601. 10
25	UNIDAD DE GESTION EDUCATIVA LOCAL SAN MIGUEL - UGEL SAN MIGUEL	8,494,561.64	0.00	1,918,713.76	0.00	-48,015,940.07	- 37,602,664. 67
26	UNIDAD DE GESTION EDUCATIVA LOCAL SAN PABLO - UGEL SAN PABLO	3,085,908.00	0.00	2,576,202.00	0.00	-13,826,312.00	- 8,164,202.0 0
27	UNIDAD DE GESTION EDUCATIVA LOCAL SANTA CRUZ - UGEL SANTA CRUZ	0.00	0.00	0.00	0.00	0.00	0.00
28	UNIDAD DE GESTION EDUCATIVA LOCAL UGEL CAJAMARCA	71,655,237.87	0.00	34,741,508.41	0.00	-798,188,449.42	- 691,791,70 3.14
29	UNIDAD EJECUTORA SALUD CAJAMARCA-CAJAMARCA	0.00	0.00	0.00	0.00	0.00	0.00
30	UNIDAD EJECUTORA DE SALUD SANTA CRUZ	6,451,524.02	0.00	0.00	0.00	3,718,449.69	10,169,973. 71
31	UNIDAD EJECUTORA PROGRAMAS REGIONALES - PROREGION	1,094,267,005.78	0.00	0.00	0.00	-84,601,271.38	1,009,665,7 34.40

32	UNIDAD EJECUTORA SALUD HUALGAYOC - BAMBAMARCA	10,731,804.85	0.00	0.00	0.00	6,811,965.87	17,543,770.72
----	---	---------------	------	------	------	--------------	---------------

Ver Anexo 4.3: EF-3 (Adjunto en PDF)

#### 4.4 Estado de Flujos de Efectivo

N°	Unidad Ejecutora Presupuestal	A. Actividades de Operación			B. Actividades de Inversión			C. Actividades de Financiamiento			D. Total Aumento (Disminución) del Efectivo y Equivalente al efectivo	E. Diferencia de Cambio	F. Saldo Efectivo y Equivalente al efectivo al inicio del ejercicio	G. Saldo Efectivo y Equivalente al efectivo al finalizar el ejercicio
		Entradas de Efectivo	Salidas de Efectivo	Aumento (disminución) Efectivo y Equivalente al Efectivo	Entradas de Efectivo	Salidas de Efectivo	Aumento (Disminución) Efectivo y Equivalente al Efectivo	Entradas de Efectivo	Salidas de Efectivo	Aumento (Disminución) Efectivo y Equivalente al Efectivo				
1	DIRECCION REGIONAL DE AGRICULTURA DE CAJAMARCA	30,101.8 21.50	0.00	18,404.8 72.48	0.00	18,404.8 72.48	18,404.8 72.48	0.00	0.00	0.00	11,696.9 46.02	0.00	6,718.67 1.17	18,415.6 17.19
2	DIRECCION REGIONAL DE EDUCACION CAJAMARCA	34,142.6 60.92	34,120.7 45.72	721,915. 20	0.00	755,274. 51	755,274. 51	0.00	0.00	0.00	33,359.3 1	0.00	282,588. 17	249,228. 86
3	DIRECCIÓN REGIONAL DE SALUD IV CAJAMARCA	150,917. 04	- 145,116, 828.51	5,800,20 2.53	0.00	- 4,736,33 8.12	- 4,733,68 8.12	0.00	0.00	0.00	1,066,51 4.41	0.00	7,326,67 4.11	8,393,38 8.52
4	DIRECCIÓN REGIONAL DE TRANSPORTES Y COMUNICACIONES DE CAJAMARCA	10,694.5 48.06	- 10,074,5 67.19	619,980. 87	0.00	- 547,665. 82	- 547,665. 82	0.00	0.00	0.00	72,315.0 5	0.00	2,419,62 7.56	2,491,94 2.61
5	DIRECCION SUB REGIONAL DE SALUD CHOTA	42,134.0 23.55	- 39,117,3 83.54	3,016,64 0.01	0.00	- 1,481,00 4.47	- 1,481,00 4.47	0.00	0.00	0.00	1,535,63 5.54	0.00	996,804. 34	2,532,43 9.88
6	DIRECCION SUB REGIONAL DE SALUD CUTERVO	0.00	0.00	0.00	0.00	0.00	0.00	0.00	0.00	0.00	0.00	0.00	0.00	0.00
7	DIRECCION SUB REGIONAL DE SALUD I JAEN	0.00	0.00	0.00	0.00	0.00	0.00	0.00	0.00	0.00	0.00	0.00	0.00	0.00
8	GERENCIA SUB REGIONAL CHOTA	0.00	0.00	0.00	0.00	0.00	0.00	0.00	0.00	0.00	0.00	0.00	0.00	0.00

9	GERENCIA SUB REGIONAL DE CUTERVO	45,134,000.33	-2,564,570.22	42,569,430.11	0.00	65,472,187.03	65,472,187.03	29,993,568.20	0.00	29,993,568.20	7,090,811.28	0.00	19,683,104.22	26,773,915.50
10	GERENCIA SUB REGIONAL DE JAEN	54,779,827.27	-54,779,827.27	50,026,793.20	0.00	19,451,432.75	-19,451,432.75	1,784,572.45	0.00	1,784,572.45	32,359,932.90	0.00	1,256,787.26	33,616,720.16
11	GOBIERNO REGIONAL CAJAMARCA	218,103,556.40	-31,978,967.35	186,124,589.05	0.00	-43,611,993.28	-43,611,993.28	8,669,327.23	-9,245,952.00	-576,624.77	141,935,971.00	0.00	69,100,499.84	211,036,470.84
12	HOSPITAL GENERAL JAEN	65,662,893.79	-66,183,168.49	520,274.70	0.00	0.00	-298,621.08	0.00	0.00	0.00	-818,895.78	0.00	5,248,137.46	4,429,241.68
13	HOSPITAL JOSE H. SOTO CADENILLAS	0.00	0.00	0.00	0.00	0.00	0.00	0.00	0.00	0.00	0.00	0.00	0.00	0.00
14	HOSPITAL REGIONAL DE CAJAMARCA	86,849,357.90	-76,800,171.17	10,049,186.73	0.00	-1,288,007.85	-1,288,007.85	0.00	0.00	0.00	8,761,178.88	0.00	20,509,514.90	29,270,693.78
15	RED DE SALUD SAN IGNACIO	32,661,564.18	-29,397,114.27	3,241,064.27	0.00	-1,453,256.96	-1,453,256.96	0.00	0.00	0.00	1,787,807.31	0.00	931,293.35	2,719,100.66
16	UNIDAD DE GESTIÓN EDUCATIVA LOCAL JAÉN - UGEL JAÉN	179,879,912.74	-179,590,675.04	289,237.70	0.00	-218,756.94	-218,756.94	0.00	0.00	0.00	70,480.76	0.00	8,280.07	78,760.83
17	UNIDAD DE GESTION EDUCATIVA LOCAL SAN MARCOS - UGEL SAN MARCOS	52,653,304.11	52,514,608.15	138,695.96	0.00	-138,945.97	-138,945.97	0.00	0.00	0.00	-250.01	0.00	74,187.39	73,937.38
18	UNIDAD DE GESTION EDUCATIVA LOCAL CAJABAMBA - UGEL CAJABAMBA	0.00	0.00	0.00	0.00	0.00	0.00	0.00	0.00	0.00	0.00	0.00	0.00	0.00
19	UNIDAD DE GESTION EDUCATIVA LOCAL CELENDIN - UGEL CELENDIN	84,329,256.43	-84,046,457.65	282,798.78	0.00	-236,459.42	-236,459.42	0.00	0.00	0.00	46,339.36	0.00	41,114.92	87,454.28
20	UNIDAD DE GESTIÓN EDUCATIVA LOCAL CHOTA	31,887.57	25,143.51	0.00	0.00	0.00	0.00	0.00	0.00	0.00	31,887.57	0.00	25,143.51	57,031.08

21	UNIDAD DE GESTION EDUCATIVA LOCAL CONTUMAZA - UGEL CONTUMAZA	31,292,239.00	31,308,097.28	15,858.28	0.00	0.00	0.00	80.25	0.00	80.25	15,778.03	0.00	46,433.77	30,655.74
22	UNIDAD DE GESTION EDUCATIVA LOCAL CUTERVO - UGEL CUTERVO	110,420,913.00	110,283,714.00	5,663.00	0.00	0.00	0.00	0.00	0.00	0.00	-5,663.00	0.00	248,947.00	243,284.00
23	UNIDAD DE GESTION EDUCATIVA LOCAL HUALGAYOC - UGEL HUANGAYOC	59,926,399.61	-59,914,217.17	12,182.44	0.00	-10,220.43	-10,220.43	0.00	0.00	0.00	1,962.01	0.00	76,058.81	78,020.82
24	UNIDAD DE GESTIÓN EDUCATIVA LOCAL SAN IGNACIO - UGEL SAN IGNACIO	113,042,328.27	-112,812,947.74	229,380.53	0.00	-123,341.89	-123,341.89	0.00	0.00	0.00	106,038.64	0.00	133,773.81	239,812.45
25	UNIDAD DE GESTION EDUCATIVA LOCAL SAN MIGUEL - UGEL SAN MIGUEL	57,796,473.75	-57,605,819.67	190,654.08	0.00	-191,666.00	-191,666.00	0.00	0.00	0.00	-1,011.92	0.00	153,466.32	152,454.40
26	UNIDAD DE GESTION EDUCATIVA LOCAL SAN PABLO - UGEL SAN PABLO	22,228,704.00	22,052,919.00	175,786.00	0.00	165,422.00	165,422.00	0.00	0.00	0.00	10,363.66	0.00	38,259.00	48,623.00
27	UNIDAD DE GESTION EDUCATIVA LOCAL SANTA CRUZ - UGEL SANTA CRUZ	0.00	0.00	0.00	0.00	0.00	0.00	0.00	0.00	0.00	0.00	0.00	0.00	0.00
28	UNIDAD DE GESTION EDUCATIVA LOCAL UGEL CAJAMARCA	204,976,676.45	204,882,897.68	93,778.77	0.00	-71,291.66	-71,291.66	0.00	0.00	0.00	22,487.11	0.00	50,203.92	72,691.03
29	UNIDAD EJECUTORA SALUD CAJAMARCA- CAJAMARCA	0.00	0.00	0.00	0.00	0.00	0.00	0.00	0.00	0.00	0.00	0.00	0.00	0.00
30	UNIDAD EJECUTORA DE SALUD SANTA CRUZ	13,191,899.96	-12,102,531.44	1,089,368.52	0.00	-757,194.42	-757,194.42	0.00	0.00	0.00	332,174.10	0.00	569,610.84	901,784.94
31	UNIDAD EJECUTORA PROGRAMAS REGIONALES - PROREGION	59,094,006.35	-4,173,592.35	54,920,414.00	0.00	-69,199,047.24	-69,199,047.24	41,784,176.93	-26,632,418.95	15,151,757.98	873,124.74	0.00	6,139,791.46	7,012,916.20
32	UNIDAD EJECUTORA SALUD HUALGAYOC - BAMBAMARCA	21,125,546.99	-20,105,437.37	1,020,109.62	0.00	-703,320.03	-703,320.03	0.00	0.00	0.00	316,789.59	0.00	2,026,538.40	2,343,327.99

#### 4.5 Estado de la Depuración y Sinceramiento

Ver Anexo 4.5: (Adjunto en PDF)



## 5. Sistema Nacional de Tesorería

### 5.1. Cartas Fianzas Vigentes

N°	Unidad Ejecutora Presupuestal	Cantidad Total de Cartas Fianza (*)
	TOTAL GENERAL	363.00
1	HOSPITAL REGIONAL DE CAJAMARCA	39.00
2	GERENCIA SUB REGIONAL DE CUTERVO	33.00
3	DIRECCION SUB REGIONAL DE SALUD CUTERVO	3.00
4	DIRECCION SUB REGIONAL DE SALUD I JAEN	4.00
5	UNIDAD DE GESTION EDUCATIVA LOCAL SAN PABLO - UGEL SAN PABLO	0.00
6	UNIDAD DE GESTIÓN EDUCATIVA LOCAL SAN IGNACIO - UGEL SAN IGNACIO	0.00
7	UNIDAD DE GESTION EDUCATIVA LOCAL SANTA CRUZ - UGEL SANTA CRUZ	0.00
8	UNIDAD DE GESTION EDUCATIVA LOCAL CELENDIN - UGEL CELENDIN	0.00
9	UNIDAD DE GESTION EDUCATIVA LOCAL CAJABAMBA - UGEL CAJABAMBA	0.00
10	GERENCIA SUB REGIONAL DE JAEN	20.00
11	UNIDAD DE GESTION EDUCATIVA LOCAL SAN MIGUEL - UGEL SAN MIGUEL	0.00
12	RED DE SALUD SAN IGNACIO	1.00
13	DIRECCION SUB REGIONAL DE SALUD CHOTA	2.00
14	HOSPITAL JOSE H. SOTO CADENILLAS	2.00
15	DIRECCIÓN REGIONAL DE SALUD IV CAJAMARCA	7.00
16	UNIDAD DE GESTION EDUCATIVA LOCAL CUTERVO - UGEL CUTERVO	0.00
17	DIRECCION REGIONAL DE EDUCACION CAJAMARCA	0.00
18	UNIDAD EJECUTORA SALUD CAJAMARCA- CAJAMARCA	10.00
19	UNIDAD EJECUTORA DE SALUD SANTA CRUZ	0.00
20	UNIDAD EJECUTORA SALUD HUALGAYOC - BAMBAMARCA	0.00
21	UNIDAD EJECUTORA PROGRAMAS REGIONALES - PROREGION	103.00
22	HOSPITAL GENERAL JAEN	0.00
23	UNIDAD DE GESTION EDUCATIVA LOCAL HUALGAYOC - UGEL HUANGAYOC	0.00
24	DIRECCION REGIONAL DE AGRICULTURA DE CAJAMARCA	41.00
25	UNIDAD DE GESTIÓN EDUCATIVA LOCAL JAÉN - UGEL JAÉN	0.00
26	UNIDAD DE GESTION EDUCATIVA LOCAL SAN MARCOS - UGEL SAN MARCOS	0.00

27	GOBIERNO REGIONAL CAJAMARCA	88.00
28	GERENCIA SUB REGIONAL CHOTA	9.00
29	UNIDAD DE GESTIÓN EDUCATIVA LOCAL CHOTA	1.00

Ver Anexo 5.1 (Adjunto en PDF)

(\*) Indicar la cantidad de carta fianza vigentes hasta la fecha de corte, asimismo, deberá incluir aquellas cartas fianzas que se encuentren proceso de renovación.

## 5.2. Documentos Valorados en Custodia

N°	Unidad Ejecutora Presupuestal	Cantidad de Letras (*)	Cantidad de Pagarés (*)	Cantidad de Facturas negociables (*)	Cantidad de otros documentos (*)
	TOTAL GENERAL	0.00	0.00	162.00	2,314.00
1	HOSPITAL REGIONAL DE CAJAMARCA	0.00	0.00	0.00	0.00
2	GERENCIA SUB REGIONAL DE CUTERVO	0.00	0.00	0.00	0.00
3	DIRECCION SUB REGIONAL DE SALUD CUTERVO	0.00	0.00	0.00	0.00
4	DIRECCION SUB REGIONAL DE SALUD I JAEN	0.00	0.00	0.00	0.00
5	UNIDAD DE GESTION EDUCATIVA LOCAL SAN PABLO - UGEL SAN PABLO	0.00	0.00	0.00	0.00
6	UNIDAD DE GESTIÓN EDUCATIVA LOCAL SAN IGNACIO - UGEL SAN IGNACIO	0.00	0.00	0.00	0.00
7	UNIDAD DE GESTION EDUCATIVA LOCAL SANTA CRUZ - UGEL SANTA CRUZ	0.00	0.00	0.00	325.00
8	UNIDAD DE GESTION EDUCATIVA LOCAL CELENDIN - UGEL CELENDIN	0.00	0.00	0.00	0.00
9	UNIDAD DE GESTION EDUCATIVA LOCAL CAJABAMBA - UGEL CAJABAMBA	0.00	0.00	0.00	0.00
10	GERENCIA SUB REGIONAL DE JAEN	0.00	0.00	0.00	0.00
11	UNIDAD DE GESTION EDUCATIVA LOCAL SAN MIGUEL - UGEL SAN MIGUEL	0.00	0.00	0.00	0.00
12	RED DE SALUD SAN IGNACIO	0.00	0.00	0.00	0.00
13	DIRECCION SUB REGIONAL DE SALUD CHOTA	0.00	0.00	0.00	0.00
14	HOSPITAL JOSE H. SOTO CADENILLAS	0.00	0.00	0.00	0.00
15	DIRECCIÓN REGIONAL DE SALUD IV CAJAMARCA	0.00	0.00	0.00	0.00
16	UNIDAD DE GESTION EDUCATIVA LOCAL CUTERVO - UGEL CUTERVO	0.00	0.00	0.00	0.00
17	DIRECCION REGIONAL DE EDUCACION CAJAMARCA	0.00	0.00	0.00	0.00
18	UNIDAD EJECUTORA SALUD CAJAMARCA- CAJAMARCA	0.00	0.00	0.00	0.00

19	UNIDAD EJECUTORA DE SALUD SANTA CRUZ	0.00	0.00	0.00	0.00
20	UNIDAD EJECUTORA SALUD HUALGAYOC - BAMBAMARCA	0.00	0.00	0.00	0.00
21	UNIDAD EJECUTORA PROGRAMAS REGIONALES - PROREGION	0.00	0.00	0.00	0.00
22	HOSPITAL GENERAL JAEN	0.00	0.00	0.00	0.00
23	UNIDAD DE GESTION EDUCATIVA LOCAL HUALGAYOC - UGEL HUANGAYOC	0.00	0.00	0.00	0.00
24	DIRECCION REGIONAL DE AGRICULTURA DE CAJAMARCA	0.00	0.00	0.00	0.00
25	UNIDAD DE GESTIÓN EDUCATIVA LOCAL JAÉN - UGEL JAÉN	0.00	0.00	0.00	0.00
26	UNIDAD DE GESTION EDUCATIVA LOCAL SAN MARCOS - UGEL SAN MARCOS	0.00	0.00	0.00	0.00
27	GOBIERNO REGIONAL CAJAMARCA	0.00	0.00	0.00	24.00
28	GERENCIA SUB REGIONAL CHOTA	0.00	0.00	0.00	0.00
29	UNIDAD DE GESTIÓN EDUCATIVA LOCAL CHOTA	0.00	0.00	162.00	1,965.00

Ver Anexo 5.2 (Adjunto en PDF)

(\*) Indicar la cantidad de documentos valorados en custodia hasta la fecha de corte.

### 5.3. Fideicomisos

N°	Unidad Ejecutora Presupuestal	Cantidad de Cuentas de Fideicomiso (*)
	TOTAL GENERAL	4.00
1	HOSPITAL REGIONAL DE CAJAMARCA	0.00
2	GERENCIA SUB REGIONAL DE CUTERVO	1.00
3	DIRECCION SUB REGIONAL DE SALUD CUTERVO	0.00
4	DIRECCION SUB REGIONAL DE SALUD I JAEN	0.00
5	UNIDAD DE GESTION EDUCATIVA LOCAL SAN PABLO - UGEL SAN PABLO	0.00
6	UNIDAD DE GESTIÓN EDUCATIVA LOCAL SAN IGNACIO - UGEL SAN IGNACIO	0.00
7	UNIDAD DE GESTION EDUCATIVA LOCAL SANTA CRUZ - UGEL SANTA CRUZ	0.00
8	UNIDAD DE GESTION EDUCATIVA LOCAL CELENDIN - UGEL CELENDIN	0.00
9	UNIDAD DE GESTION EDUCATIVA LOCAL CAJABAMBA - UGEL CAJABAMBA	0.00
10	GERENCIA SUB REGIONAL DE JAEN	1.00
11	UNIDAD DE GESTION EDUCATIVA LOCAL SAN MIGUEL - UGEL SAN MIGUEL	0.00
12	RED DE SALUD SAN IGNACIO	0.00
13	DIRECCION SUB REGIONAL DE SALUD CHOTA	0.00

14	HOSPITAL JOSE H. SOTO CADENILLAS	0.00
15	DIRECCIÓN REGIONAL DE SALUD IV CAJAMARCA	0.00
16	UNIDAD DE GESTION EDUCATIVA LOCAL CUTERVO - UGEL CUTERVO	0.00
17	DIRECCION REGIONAL DE EDUCACION CAJAMARCA	0.00
18	UNIDAD EJECUTORA SALUD CAJAMARCA- CAJAMARCA	0.00
19	UNIDAD EJECUTORA DE SALUD SANTA CRUZ	0.00
20	UNIDAD EJECUTORA SALUD HUALGAYOC - BAMBAMARCA	0.00
21	UNIDAD EJECUTORA PROGRAMAS REGIONALES - PROREGION	2.00
22	HOSPITAL GENERAL JAEN	0.00
23	UNIDAD DE GESTION EDUCATIVA LOCAL HUALGAYOC - UGEL HUANGAYOC	0.00
24	DIRECCION REGIONAL DE AGRICULTURA DE CAJAMARCA	0.00
25	UNIDAD DE GESTIÓN EDUCATIVA LOCAL JAÉN - UGEL JAÉN	0.00
26	UNIDAD DE GESTION EDUCATIVA LOCAL SAN MARCOS - UGEL SAN MARCOS	0.00
27	GOBIERNO REGIONAL CAJAMARCA	0.00
28	GERENCIA SUB REGIONAL CHOTA	0.00
29	UNIDAD DE GESTIÓN EDUCATIVA LOCAL CHOTA	0.00

Ver Anexo 5.3 (Adjunto en PDF)

(\*) Indicar la cantidad de cuentas de fideicomiso que tenga la entidad a la fecha de corte.

#### 5.4. Saldos de Cuentas

N°	Unidad Ejecutora Presupuestal	Cantidad de Cuentas (*)
	TOTAL GENERAL	179.00
1	HOSPITAL REGIONAL DE CAJAMARCA	4.00
2	GERENCIA SUB REGIONAL DE CUTERVO	8.00
3	DIRECCION SUB REGIONAL DE SALUD CUTERVO	3.00
4	DIRECCION SUB REGIONAL DE SALUD I JAEN	5.00
5	UNIDAD DE GESTION EDUCATIVA LOCAL SAN PABLO - UGEL SAN PABLO	4.00
6	UNIDAD DE GESTIÓN EDUCATIVA LOCAL SAN IGNACIO - UGEL SAN IGNACIO	3.00
7	UNIDAD DE GESTION EDUCATIVA LOCAL SANTA CRUZ - UGEL SANTA CRUZ	2.00
8	UNIDAD DE GESTION EDUCATIVA LOCAL CELENDIN - UGEL CELENDIN	6.00
9	UNIDAD DE GESTION EDUCATIVA LOCAL CAJABAMBA - UGEL CAJABAMBA	1.00

10	GERENCIA SUB REGIONAL DE JAEN	5.00
11	UNIDAD DE GESTION EDUCATIVA LOCAL SAN MIGUEL - UGEL SAN MIGUEL	6.00
12	RED DE SALUD SAN IGNACIO	5.00
13	DIRECCION SUB REGIONAL DE SALUD CHOTA	4.00
14	HOSPITAL JOSE H. SOTO CADENILLAS	4.00
15	DIRECCIÓN REGIONAL DE SALUD IV CAJAMARCA	10.00
16	UNIDAD DE GESTION EDUCATIVA LOCAL CUTERVO - UGEL CUTERVO	2.00
17	DIRECCION REGIONAL DE EDUCACION CAJAMARCA	7.00
18	UNIDAD EJECUTORA SALUD CAJAMARCA- CAJAMARCA	5.00
19	UNIDAD EJECUTORA DE SALUD SANTA CRUZ	13.00
20	UNIDAD EJECUTORA SALUD HUALGAYOC - BAMBAMARCA	4.00
21	UNIDAD EJECUTORA PROGRAMAS REGIONALES - PROREGION	8.00
22	HOSPITAL GENERAL JAEN	10.00
23	UNIDAD DE GESTION EDUCATIVA LOCAL HUALGAYOC - UGEL HUANGAYOC	6.00
24	DIRECCION REGIONAL DE AGRICULTURA DE CAJAMARCA	6.00
25	UNIDAD DE GESTIÓN EDUCATIVA LOCAL JAÉN - UGEL JAÉN	6.00
26	UNIDAD DE GESTION EDUCATIVA LOCAL SAN MARCOS - UGEL SAN MARCOS	3.00
27	GOBIERNO REGIONAL CAJAMARCA	27.00
28	GERENCIA SUB REGIONAL CHOTA	8.00
29	UNIDAD DE GESTIÓN EDUCATIVA LOCAL CHOTA	4.00

Ver Anexo 5.4 (Adjunto en PDF)

(\*) Indicar la cantidad de cuentas bancarias que tenga la entidad en: Empresas bancarias, entidades financieras estatales, empresas financieras, cajas municipales de ahorros y créditos, cajas de crédito y popular, cajas rurales de ahorro y crédito. Asimismo, debe indicar la Cuenta Única de Tesoro (CUT).

## 5.5. Titulares y Suplentes de las Cuentas

N°	Unidad Ejecutora Presupuestal	Cantidad de Titulares (*)	Cantidad de Suplentes (*)
	TOTAL GENERAL	57.00	58.00
1	HOSPITAL REGIONAL DE CAJAMARCA	2.00	4.00
2	GERENCIA SUB REGIONAL DE CUTERVO	2.00	2.00
3	DIRECCION SUB REGIONAL DE SALUD CUTERVO	2.00	2.00
4	DIRECCION SUB REGIONAL DE SALUD I JAEN	2.00	2.00
5	UNIDAD DE GESTION EDUCATIVA LOCAL SAN PABLO - UGEL SAN PABLO	2.00	2.00

6	UNIDAD DE GESTIÓN EDUCATIVA LOCAL SAN IGNACIO - UGEL SAN IGNACIO	2.00	2.00
7	UNIDAD DE GESTION EDUCATIVA LOCAL SANTA CRUZ - UGEL SANTA CRUZ	2.00	0.00
8	UNIDAD DE GESTION EDUCATIVA LOCAL CELENDIN - UGEL CELENDIN	2.00	2.00
9	UNIDAD DE GESTION EDUCATIVA LOCAL CAJABAMBA - UGEL CAJABAMBA	2.00	2.00
10	GERENCIA SUB REGIONAL DE JAEN	2.00	2.00
11	UNIDAD DE GESTION EDUCATIVA LOCAL SAN MIGUEL - UGEL SAN MIGUEL	2.00	2.00
12	RED DE SALUD SAN IGNACIO	2.00	2.00
13	DIRECCION SUB REGIONAL DE SALUD CHOTA	2.00	2.00
14	HOSPITAL JOSE H. SOTO CADENILLAS	2.00	2.00
15	DIRECCIÓN REGIONAL DE SALUD IV CAJAMARCA	2.00	2.00
16	UNIDAD DE GESTION EDUCATIVA LOCAL CUTERVO - UGEL CUTERVO	1.00	2.00
17	DIRECCION REGIONAL DE EDUCACION CAJAMARCA	3.00	4.00
18	UNIDAD EJECUTORA SALUD CAJAMARCA- CAJAMARCA	2.00	2.00
19	UNIDAD EJECUTORA DE SALUD SANTA CRUZ	2.00	1.00
20	UNIDAD EJECUTORA SALUD HUALGAYOC - BAMBAMARCA	2.00	2.00
21	UNIDAD EJECUTORA PROGRAMAS REGIONALES - PROREGION	2.00	2.00
22	HOSPITAL GENERAL JAEN	2.00	2.00
23	UNIDAD DE GESTION EDUCATIVA LOCAL HUALGAYOC - UGEL HUANGAYOC	2.00	2.00
24	DIRECCION REGIONAL DE AGRICULTURA DE CAJAMARCA	1.00	2.00
25	UNIDAD DE GESTIÓN EDUCATIVA LOCAL JAÉN - UGEL JAÉN	2.00	2.00
26	UNIDAD DE GESTION EDUCATIVA LOCAL SAN MARCOS - UGEL SAN MARCOS	2.00	2.00
27	GOBIERNO REGIONAL CAJAMARCA	2.00	2.00
28	GERENCIA SUB REGIONAL CHOTA	2.00	2.00
29	UNIDAD DE GESTIÓN EDUCATIVA LOCAL CHOTA	2.00	1.00

Ver Anexo 5.5 (Adjunto en PDF)

(\*) Indicar la cantidad de responsables con la condición de titular o suplente de las cuentas bancarias.

## 5.6. Últimos Giros realizados

N°	Unidad Ejecutora Presupuestal	Cantidad de Últimos Documentos Girados en la Fecha de Corte (*)
	TOTAL GENERAL	17,040.00
1	HOSPITAL REGIONAL DE CAJAMARCA	83.00

2	GERENCIA SUB REGIONAL DE CUTERVO	4.00
3	DIRECCION SUB REGIONAL DE SALUD CUTERVO	64.00
4	DIRECCION SUB REGIONAL DE SALUD I JAEN	5.00
5	UNIDAD DE GESTION EDUCATIVA LOCAL SAN PABLO - UGEL SAN PABLO	2.00
6	UNIDAD DE GESTIÓN EDUCATIVA LOCAL SAN IGNACIO - UGEL SAN IGNACIO	3.00
7	UNIDAD DE GESTION EDUCATIVA LOCAL SANTA CRUZ - UGEL SANTA CRUZ	506.00
8	UNIDAD DE GESTION EDUCATIVA LOCAL CELENDIN - UGEL CELENDIN	261.00
9	UNIDAD DE GESTION EDUCATIVA LOCAL CAJABAMBA - UGEL CAJABAMBA	5.00
10	GERENCIA SUB REGIONAL DE JAEN	275.00
11	UNIDAD DE GESTION EDUCATIVA LOCAL SAN MIGUEL - UGEL SAN MIGUEL	330.00
12	RED DE SALUD SAN IGNACIO	99.00
13	DIRECCION SUB REGIONAL DE SALUD CHOTA	5.00
14	HOSPITAL JOSE H. SOTO CADENILLAS	55.00
15	DIRECCIÓN REGIONAL DE SALUD IV CAJAMARCA	27.00
16	UNIDAD DE GESTION EDUCATIVA LOCAL CUTERVO - UGEL CUTERVO	16.00
17	DIRECCION REGIONAL DE EDUCACION CAJAMARCA	4.00
18	UNIDAD EJECUTORA SALUD CAJAMARCA- CAJAMARCA	5,814.00
19	UNIDAD EJECUTORA DE SALUD SANTA CRUZ	4.00
20	UNIDAD EJECUTORA SALUD HUALGAYOC - BAMBAMARCA	3,033.00
21	UNIDAD EJECUTORA PROGRAMAS REGIONALES - PROREGION	2,064.00
22	HOSPITAL GENERAL JAEN	28.00
23	UNIDAD DE GESTION EDUCATIVA LOCAL HUALGAYOC - UGEL HUANGAYOC	3.00
24	DIRECCION REGIONAL DE AGRICULTURA DE CAJAMARCA	54.00
25	UNIDAD DE GESTIÓN EDUCATIVA LOCAL JAÉN - UGEL JAÉN	4.00
26	UNIDAD DE GESTION EDUCATIVA LOCAL SAN MARCOS - UGEL SAN MARCOS	2,488.00
27	GOBIERNO REGIONAL CAJAMARCA	78.00
28	GERENCIA SUB REGIONAL CHOTA	1,723.00
29	UNIDAD DE GESTIÓN EDUCATIVA LOCAL CHOTA	3.00

Ver Anexo 5.6 (Adjunto en PDF)

(\*) Se deberá indicar la cantidad de giros donde se cancela total o parcialmente la obligación devengada. Reportar: Último mes de la fecha de corte.

## 6. Sistema Nacional de Endeudamiento

## 6.1. Operación de Endeudamiento - Préstamos

N°	Unidad Ejecutora Presupuestal	Cantidad de Contratos de Préstamos
	TOTAL GENERAL	3.00
1	HOSPITAL REGIONAL DE CAJAMARCA	0.00
2	GERENCIA SUB REGIONAL DE CUTERVO	0.00
3	DIRECCION SUB REGIONAL DE SALUD I JAEN	0.00
4	UNIDAD DE GESTION EDUCATIVA LOCAL SAN PABLO - UGEL SAN PABLO	0.00
5	UNIDAD DE GESTION EDUCATIVA LOCAL CAJABAMBA - UGEL CAJABAMBA	0.00
6	GERENCIA SUB REGIONAL DE JAEN	0.00
7	UNIDAD DE GESTION EDUCATIVA LOCAL SAN MIGUEL - UGEL SAN MIGUEL	0.00
8	RED DE SALUD SAN IGNACIO	0.00
9	DIRECCION SUB REGIONAL DE SALUD CHOTA	0.00
10	DIRECCIÓN REGIONAL DE SALUD IV CAJAMARCA	0.00
11	DIRECCION REGIONAL DE EDUCACION CAJAMARCA	0.00
12	DIRECCIÓN REGIONAL DE TRANSPORTES Y COMUNICACIONES DE CAJAMARCA	0.00
13	UNIDAD EJECUTORA SALUD CAJAMARCA- CAJAMARCA	0.00
14	UNIDAD EJECUTORA DE SALUD SANTA CRUZ	0.00
15	UNIDAD EJECUTORA PROGRAMAS REGIONALES - PROREGION	2.00
16	UNIDAD DE GESTION EDUCATIVA LOCAL HUALGAYOC - UGEL HUANGAYOC	0.00
17	UNIDAD DE GESTION EDUCATIVA LOCAL CONTUMAZA - UGEL CONTUMAZA	0.00
18	DIRECCION REGIONAL DE AGRICULTURA DE CAJAMARCA	0.00
19	UNIDAD DE GESTIÓN EDUCATIVA LOCAL JAÉN - UGEL JAÉN	0.00
20	UNIDAD DE GESTION EDUCATIVA LOCAL SAN MARCOS - UGEL SAN MARCOS	0.00
21	GOBIERNO REGIONAL CAJAMARCA	1.00
22	UNIDAD DE GESTIÓN EDUCATIVA LOCAL CHOTA	0.00

Ver Anexo 6.1 (Según formato adjunto por PDF)

## 7. SISTEMA NACIONAL DE ABASTECIMIENTO

### 7.1. Procedimientos de Selección

#### Información por Pliego



N°	Objeto Contractual	Total Valor Referencial / Valor Estimado en soles S/.	Cantidad de Procedimiento de selección (Vigentes)	Cantidad de Procedimiento de selección (adjudicadas o consentidas)
		A	B	C
	TOTAL GENERAL	284,371,368.00	360.00	433.00
1	BIEN	67,350,959.00	126.00	199.00
2	CONSULTORÍA DE OBRA	11,160,438.00	30.00	32.00
3	OBRA	135,226,931.00	51.00	54.00
4	SERVICIO	70,633,040.00	153.00	148.00

**Leyenda**

A: Total Valor Referencial / Valor Estimado en soles por Objeto Contractual.

B: Cantidad de Convocatorias o Procesos de Selección Vigentes a la fecha de corte.

C: Cantidad de Convocatorias adjudicadas o consentidas con Buena Pro a la fecha de corte.

**Información por Unidad Ejecutora**

N°	Unidad Ejecutora Presupuestal	Objeto Contractual	Total Valor Referencial / Valor Estimado en soles S/.	Cantidad de Procedimiento de selección (Vigentes)	Cantidad de Procedimiento de selección (adjudicadas o consentidas)
			A	B	C
	TOTAL GENERAL		284,371,368.00	360.00	433
1	HOSPITAL REGIONAL DE CAJAMARCA	BIEN	5,875,221.00	18.00	18
2	HOSPITAL REGIONAL DE CAJAMARCA	SERVICIO	4,072,660.00	3.00	3
3	DIRECCION SUB REGIONAL DE SALUD CUTERVO	BIEN	479,076.00	1.00	3
4	DIRECCION SUB REGIONAL DE SALUD CUTERVO	SERVICIO	1,077,379.00	5.00	6
5	DIRECCION SUB REGIONAL DE SALUD I JAEN	SERVICIO	1,902,817.00	8.00	6
6	UNIDAD DE GESTION EDUCATIVA LOCAL SAN PABLO - UGEL SAN PABLO	BIEN	428,104.00	0.00	3
7	UNIDAD DE GESTION EDUCATIVA LOCAL SAN PABLO - UGEL SAN PABLO	SERVICIO	40,489.00	0.00	1
8	UNIDAD DE GESTIÓN EDUCATIVA LOCAL SAN IGNACIO - UGEL SAN IGNACIO	BIEN	0.00	0.00	0
9	UNIDAD DE GESTIÓN EDUCATIVA LOCAL SAN IGNACIO - UGEL SAN IGNACIO	SERVICIO	0.00	0.00	0
10	UNIDAD DE GESTION EDUCATIVA LOCAL SANTA CRUZ - UGEL SANTA CRUZ	BIEN	389,731.00	2.00	2
11	UNIDAD DE GESTION EDUCATIVA LOCAL CELENDIN - UGEL CELENDIN	BIEN	900,077.00	3.00	3

12	UNIDAD DE GESTION EDUCATIVA LOCAL CELENDIN - UGEL CELENDIN	SERVICIO	194,594.00	1.00	1
13	UNIDAD DE GESTION EDUCATIVA LOCAL CAJABAMBA - UGEL CAJABAMBA	BIEN	180,013.00	1.00	1
14	UNIDAD DE GESTION EDUCATIVA LOCAL SAN MIGUEL - UGEL SAN MIGUEL	SERVICIO	0.00	0.00	0
15	RED DE SALUD SAN IGNACIO	BIEN	1,200,000.00	8.00	7
16	RED DE SALUD SAN IGNACIO	SERVICIO	2,826,235.00	17.00	12
17	DIRECCION SUB REGIONAL DE SALUD CHOTA	BIEN	2,244,486.00	14.00	14
18	DIRECCION SUB REGIONAL DE SALUD CHOTA	SERVICIO	565,796.00	2.00	2
19	HOSPITAL JOSE H. SOTO CADENILLAS	BIEN	4,668,113.00	10.00	10
20	DIRECCIÓN REGIONAL DE SALUD IV CAJAMARCA	BIEN	21,333,821.00	0.00	21
21	DIRECCIÓN REGIONAL DE SALUD IV CAJAMARCA	OBRA	2,038,233.00	0.00	3
22	DIRECCIÓN REGIONAL DE SALUD IV CAJAMARCA	SERVICIO	4,118,516.00	15.00	7
23	DIRECCION REGIONAL DE EDUCACION CAJAMARCA	BIEN	1,085,669.00	0.00	7
24	DIRECCION REGIONAL DE EDUCACION CAJAMARCA	SERVICIO	571,982.00	0.00	3
25	DIRECCIÓN REGIONAL DE TRANSPORTES Y COMUNICACIONES DE CAJAMARCA	BIEN	849,732.00	6.00	6
26	DIRECCIÓN REGIONAL DE TRANSPORTES Y COMUNICACIONES DE CAJAMARCA	SERVICIO	7,374,061.00	24.00	24
27	UNIDAD EJECUTORA SALUD CAJAMARCA-CAJAMARCA	BIEN	2,870,939.00	13.00	13
28	UNIDAD EJECUTORA SALUD CAJAMARCA-CAJAMARCA	CONSULTORÍA DE OBRA	0.00	0.00	0
29	UNIDAD EJECUTORA SALUD CAJAMARCA-CAJAMARCA	OBRA	0.00	0.00	0
30	UNIDAD EJECUTORA SALUD CAJAMARCA-CAJAMARCA	SERVICIO	1,180,692.00	11.00	8
31	UNIDAD EJECUTORA DE SALUD SANTA CRUZ	BIEN	144,301.00	1.00	2
32	UNIDAD EJECUTORA DE SALUD SANTA CRUZ	SERVICIO	329,567.00	1.00	4
33	UNIDAD EJECUTORA SALUD HUALGAYOC - BAMBAMARCA	BIEN	263,757.00	0.00	2
34	UNIDAD EJECUTORA PROGRAMAS REGIONALES - PROREGION	BIEN	1,142,086.00	4.00	4

35	UNIDAD EJECUTORA PROGRAMAS REGIONALES - PROREGION	CONSULTORÍA DE OBRA	7,067,373.00	8.00	8
36	UNIDAD EJECUTORA PROGRAMAS REGIONALES - PROREGION	OBRA	24,155,478.00	7.00	7
37	UNIDAD EJECUTORA PROGRAMAS REGIONALES - PROREGION	SERVICIO	1,571,043.00	5.00	5
38	HOSPITAL GENERAL JAEN	BIEN	3,050,489.00	11.00	10
39	HOSPITAL GENERAL JAEN	SERVICIO	28,333,720.00	14.00	14
40	UNIDAD DE GESTION EDUCATIVA LOCAL UGEL CAJAMARCA	BIEN	64,771.00	1.00	1
41	UNIDAD DE GESTION EDUCATIVA LOCAL HUALGAYOC - UGEL HUANGAYOC	BIEN	0.00	0.00	0
42	UNIDAD DE GESTION EDUCATIVA LOCAL HUALGAYOC - UGEL HUANGAYOC	SERVICIO	72,595.00	1.00	1
43	UNIDAD DE GESTION EDUCATIVA LOCAL CONTUMAZA - UGEL CONTUMAZA	BIEN	311,165.00	0.00	2
44	DIRECCION REGIONAL DE AGRICULTURA DE CAJAMARCA	BIEN	14,988,001.00	2.00	38
45	DIRECCION REGIONAL DE AGRICULTURA DE CAJAMARCA	CONSULTORÍA DE OBRA	890,214.00	0.00	2
46	DIRECCION REGIONAL DE AGRICULTURA DE CAJAMARCA	OBRA	20,688,715.00	0.00	1
47	DIRECCION REGIONAL DE AGRICULTURA DE CAJAMARCA	SERVICIO	8,410,000.00	6.00	13
48	UNIDAD DE GESTIÓN EDUCATIVA LOCAL JAÉN - UGEL JAÉN	BIEN	0.00	0.00	0
49	UNIDAD DE GESTIÓN EDUCATIVA LOCAL JAÉN - UGEL JAÉN	CONSULTORÍA DE OBRA	0.00	0.00	0
50	UNIDAD DE GESTIÓN EDUCATIVA LOCAL JAÉN - UGEL JAÉN	OBRA	0.00	0.00	0
51	UNIDAD DE GESTIÓN EDUCATIVA LOCAL JAÉN - UGEL JAÉN	SERVICIO	0.00	0.00	0
52	UNIDAD DE GESTION EDUCATIVA LOCAL SAN MARCOS - UGEL SAN MARCOS	BIEN	61,200.00	0.00	6
53	GOBIERNO REGIONAL CAJAMARCA	BIEN	4,587,904.00	29.00	24
54	GOBIERNO REGIONAL CAJAMARCA	CONSULTORÍA DE OBRA	1,182,735.00	11.00	11
55	GOBIERNO REGIONAL CAJAMARCA	OBRA	12,501,113.00	8.00	7

56	GOBIERNO REGIONAL CAJAMARCA	SERVICIO	3,007,145.00	22.00	20
57	GERENCIA SUB REGIONAL CHOTA	BIEN	47,949.00	1.00	1
58	GERENCIA SUB REGIONAL CHOTA	CONSULTORÍA DE OBRA	2,020,116.00	11.00	11
59	GERENCIA SUB REGIONAL CHOTA	OBRA	75,843,392.00	36.00	36
60	GERENCIA SUB REGIONAL CHOTA	SERVICIO	4,983,749.00	18.00	18
61	UNIDAD DE GESTIÓN EDUCATIVA LOCAL CHOTA	BIEN	184,356.00	1.00	1

Ver Anexo 7.1 (Adjunto en PDF)

**Leyenda:**

A: Nombre de Ejecutora individual

B: Tipo de objeto (Bien, Consultoría de Obra, Servicio)

C: Cantidad de Convocatorias o Procesos de Selección

D: Valor Referencial / Valor Estimado en soles S/.

E: Cantidad de Convocatorias adjudicadas o consentidas con Buena Pro

## 7.2. Contratos

### Información por Pliego

N°	Objeto Contractual	Número total de contratos vigentes	Monto de Contratos S/.
1	BIEN	1,263.00	46,222,227.52
2	CONSULTORÍA DE OBRA	100.00	101,297,741.08
3	OBRA	27.00	372,527,588.19
4	SERVICIO	1,105.00	59,452,766.76

### Información por Unidad ejecutora

N°	Unidad Ejecutora Presupuestal	Objeto Contractual	Número total de contratos vigentes	Monto en soles S/.
	TOTAL GENERAL		2,495.00	579,500,323.55
1	UNIDAD DE GESTIÓN EDUCATIVA LOCAL JAÉN - UGEL JAÉN	BIEN	0.00	0.00
2	UNIDAD DE GESTIÓN EDUCATIVA LOCAL JAÉN - UGEL JAÉN	CONSULTORÍA DE OBRA	0.00	0.00
3	UNIDAD DE GESTIÓN EDUCATIVA LOCAL JAÉN - UGEL JAÉN	OBRA	0.00	0.00
4	UNIDAD DE GESTIÓN EDUCATIVA LOCAL JAÉN - UGEL JAÉN	SERVICIO	0.00	0.00
5	DIRECCION REGIONAL DE AGRICULTURA DE CAJAMARCA	BIEN	4.00	1,300,500.00
6	DIRECCION REGIONAL DE AGRICULTURA DE CAJAMARCA	CONSULTORÍA DE OBRA	2.00	918,000.00
7	DIRECCION REGIONAL DE AGRICULTURA DE CAJAMARCA	OBRA	1.00	20,688,714.88
8	DIRECCION REGIONAL DE AGRICULTURA DE CAJAMARCA	SERVICIO	8.00	1,800,000.00

9	DIRECCION REGIONAL DE EDUCACION CAJAMARCA	BIEN	1.00	49,502.00
10	DIRECCION REGIONAL DE EDUCACION CAJAMARCA	SERVICIO	1.00	17,965.00
11	DIRECCIÓN REGIONAL DE SALUD IV CAJAMARCA	BIEN	0.00	16,120,636.54
12	DIRECCIÓN REGIONAL DE SALUD IV CAJAMARCA	CONSULTORÍA DE OBRA	0.00	0.00
13	DIRECCIÓN REGIONAL DE SALUD IV CAJAMARCA	OBRA	0.00	1,927,647.18
14	DIRECCIÓN REGIONAL DE SALUD IV CAJAMARCA	SERVICIO	3.00	1,632,315.28
15	DIRECCION SUB REGIONAL DE SALUD CHOTA	BIEN	681.00	5,873,286.86
16	DIRECCION SUB REGIONAL DE SALUD CHOTA	SERVICIO	547.00	1,861,601.67
17	UNIDAD DE GESTION EDUCATIVA LOCAL SAN MIGUEL - UGEL SAN MIGUEL	BIEN	2.00	19,473.50
18	UNIDAD DE GESTION EDUCATIVA LOCAL SAN MIGUEL - UGEL SAN MIGUEL	SERVICIO	3.00	94,250.00
19	UNIDAD DE GESTION EDUCATIVA LOCAL CAJABAMBA - UGEL CAJABAMBA	SERVICIO	0.00	0.00
20	UNIDAD DE GESTION EDUCATIVA LOCAL CELENDIN - UGEL CELENDIN	BIEN	0.00	0.00
21	UNIDAD DE GESTION EDUCATIVA LOCAL CELENDIN - UGEL CELENDIN	SERVICIO	0.00	0.00
22	UNIDAD DE GESTION EDUCATIVA LOCAL SANTA CRUZ - UGEL SANTA CRUZ	SERVICIO	4.00	16,600.00
23	UNIDAD DE GESTIÓN EDUCATIVA LOCAL SAN IGNACIO - UGEL SAN IGNACIO	BIEN	0.00	0.00
24	UNIDAD DE GESTIÓN EDUCATIVA LOCAL SAN IGNACIO - UGEL SAN IGNACIO	SERVICIO	0.00	0.00
25	UNIDAD DE GESTION EDUCATIVA LOCAL SAN PABLO - UGEL SAN PABLO	BIEN	0.00	0.00
26	UNIDAD DE GESTION EDUCATIVA LOCAL SAN PABLO - UGEL SAN PABLO	SERVICIO	0.00	0.00
27	DIRECCION SUB REGIONAL DE SALUD I JAEN	SERVICIO	4.00	777,542.00
28	DIRECCION SUB REGIONAL DE SALUD CUTERVO	BIEN	1.00	369,425.85
29	DIRECCION SUB REGIONAL DE SALUD CUTERVO	SERVICIO	5.00	991,842.00
30	GERENCIA SUB REGIONAL DE CUTERVO	BIEN	0.00	0.00
31	GERENCIA SUB REGIONAL DE CUTERVO	CONSULTORÍA DE OBRA	24.00	11,392,671.61
32	GERENCIA SUB REGIONAL DE CUTERVO	OBRA	12.00	283,175,672.71
33	GERENCIA SUB REGIONAL DE CUTERVO	SERVICIO	0.00	0.00
34	HOSPITAL REGIONAL DE CAJAMARCA	BIEN	32.00	8,487,588.60
35	HOSPITAL REGIONAL DE CAJAMARCA	SERVICIO	3.00	3,715,800.00

36	UNIDAD DE GESTIÓN EDUCATIVA LOCAL CHOTA	SERVICIO	3.00	59,700.00
37	GERENCIA SUB REGIONAL CHOTA	BIEN	0.00	0.00
38	GERENCIA SUB REGIONAL CHOTA	CONSULTORÍA DE OBRA	54.00	920,279.13
39	GERENCIA SUB REGIONAL CHOTA	OBRA	0.00	0.00
40	GERENCIA SUB REGIONAL CHOTA	SERVICIO	29.00	831,532.11
41	GOBIERNO REGIONAL CAJAMARCA	BIEN	20.00	3,224,542.15
42	GOBIERNO REGIONAL CAJAMARCA	CONSULTORÍA DE OBRA	12.00	81,706,155.00
43	GOBIERNO REGIONAL CAJAMARCA	OBRA	7.00	43,084,716.34
44	GOBIERNO REGIONAL CAJAMARCA	SERVICIO	19.00	6,668,705.28
45	UNIDAD DE GESTION EDUCATIVA LOCAL SAN MARCOS - UGEL SAN MARCOS	BIEN	0.00	0.00
46	UNIDAD DE GESTION EDUCATIVA LOCAL CONTUMAZA - UGEL CONTUMAZA	BIEN	0.00	0.00
47	UNIDAD DE GESTION EDUCATIVA LOCAL CONTUMAZA - UGEL CONTUMAZA	CONSULTORÍA DE OBRA	0.00	0.00
48	UNIDAD DE GESTION EDUCATIVA LOCAL CONTUMAZA - UGEL CONTUMAZA	OBRA	0.00	0.00
49	UNIDAD DE GESTION EDUCATIVA LOCAL CONTUMAZA - UGEL CONTUMAZA	SERVICIO	0.00	0.00
50	UNIDAD DE GESTION EDUCATIVA LOCAL HUALGAYOC - UGEL HUANGAYOC	BIEN	1.00	14,998.00
51	UNIDAD DE GESTION EDUCATIVA LOCAL HUALGAYOC - UGEL HUANGAYOC	SERVICIO	1.00	1,493.00
52	HOSPITAL GENERAL JAEN	BIEN	11.00	3,050,488.84
53	HOSPITAL GENERAL JAEN	SERVICIO	14.00	28,333,720.30
54	UNIDAD EJECUTORA PROGRAMAS REGIONALES - PROREGION	BIEN	4.00	938,539.00
55	UNIDAD EJECUTORA PROGRAMAS REGIONALES - PROREGION	CONSULTORÍA DE OBRA	8.00	6,360,635.34
56	UNIDAD EJECUTORA PROGRAMAS REGIONALES - PROREGION	OBRA	7.00	23,650,837.08
57	UNIDAD EJECUTORA PROGRAMAS REGIONALES - PROREGION	SERVICIO	5.00	1,283,291.66
58	RED DE SALUD SAN IGNACIO	BIEN	6.00	967,520.67
59	RED DE SALUD SAN IGNACIO	SERVICIO	9.00	826,235.35
60	UNIDAD EJECUTORA SALUD HUALGAYOC - BAMBAMARCA	BIEN	491.00	3,682,723.44
61	UNIDAD EJECUTORA SALUD HUALGAYOC - BAMBAMARCA	SERVICIO	425.00	1,661,241.76

62	UNIDAD EJECUTORA DE SALUD SANTA CRUZ	BIEN	1.00	55,301.40
63	UNIDAD EJECUTORA DE SALUD SANTA CRUZ	SERVICIO	1.00	92,000.00
64	UNIDAD EJECUTORA SALUD CAJAMARCA- CAJAMARCA	BIEN	6.00	1,994,926.67
65	UNIDAD EJECUTORA SALUD CAJAMARCA- CAJAMARCA	CONSULTORÍA DE OBRA	0.00	0.00
66	UNIDAD EJECUTORA SALUD CAJAMARCA- CAJAMARCA	OBRA	0.00	0.00
67	UNIDAD EJECUTORA SALUD CAJAMARCA- CAJAMARCA	SERVICIO	4.00	395,566.50
68	DIRECCIÓN REGIONAL DE TRANSPORTES Y COMUNICACIONES DE CAJAMARCA	BIEN	2.00	72,774.00
69	DIRECCIÓN REGIONAL DE TRANSPORTES Y COMUNICACIONES DE CAJAMARCA	SERVICIO	17.00	8,391,364.85

Ver Anexo 7.2.1 y 7.2.2 (Adjunto en PDF)

### 7.3. Bienes inmuebles y predios

N°	Unidad Ejecutora Presupuestal	Cantidad Inmuebles y Predios Propios	Cantidad Inmuebles y Predios alquilados	Cantidad Inmuebles y Predios con Administración Gratuita (Afectación en Uso)	Cantidad Inmuebles y Predios bajo otros derechos	Total de Inmuebles y Predios
	TOTAL GENERAL	2,612.00	34.00	12.00	1.00	2,659.00
1	HOSPITAL REGIONAL DE CAJAMARCA	1.00	0.00	0.00	0.00	1.00
2	DIRECCION SUB REGIONAL DE SALUD CUTERVO	199.00	0.00	0.00	0.00	199.00
3	DIRECCION SUB REGIONAL DE SALUD I JAEN	88.00	1.00	0.00	0.00	89.00
4	UNIDAD DE GESTION EDUCATIVA LOCAL SAN PABLO - UGEL SAN PABLO	148.00	2.00	0.00	0.00	150.00
5	UNIDAD DE GESTION EDUCATIVA LOCAL SANTA CRUZ - UGEL SANTA CRUZ	1.00	4.00	0.00	0.00	5.00
6	UNIDAD DE GESTION EDUCATIVA LOCAL CELENDIN - UGEL CELENDIN	416.00	2.00	0.00	0.00	418.00
7	UNIDAD DE GESTION EDUCATIVA LOCAL CAJABAMBA - UGEL CAJABAMBA	172.00	2.00	0.00	0.00	174.00
8	UNIDAD DE GESTION EDUCATIVA LOCAL SAN MIGUEL - UGEL SAN MIGUEL	1.00	1.00	0.00	0.00	2.00
9	RED DE SALUD SAN IGNACIO	86.00	1.00	0.00	0.00	87.00
10	DIRECCION SUB REGIONAL DE SALUD CHOTA	26.00	0.00	0.00	0.00	26.00
11	HOSPITAL JOSE H. SOTO CADENILLAS	1.00	0.00	0.00	0.00	1.00

12	DIRECCIÓN REGIONAL DE SALUD IV CAJAMARCA	190.00	0.00	8.00	0.00	198.00
13	DIRECCION REGIONAL DE EDUCACION CAJAMARCA	27.00	0.00	0.00	0.00	27.00
14	DIRECCIÓN REGIONAL DE TRANSPORTES Y COMUNICACIONES DE CAJAMARCA	0.00	0.00	0.00	0.00	0.00
15	UNIDAD EJECUTORA SALUD CAJAMARCA- CAJAMARCA	66.00	8.00	0.00	0.00	74.00
16	UNIDAD EJECUTORA DE SALUD SANTA CRUZ	43.00	2.00	2.00	0.00	47.00
17	UNIDAD EJECUTORA SALUD HUALGAYOC - BAMBAMARCA	56.00	0.00	0.00	0.00	56.00
18	UNIDAD EJECUTORA PROGRAMAS REGIONALES - PROREGION	0.00	0.00	0.00	0.00	0.00
19	HOSPITAL GENERAL JAEN	1.00	0.00	0.00	0.00	1.00
20	UNIDAD DE GESTION EDUCATIVA LOCAL UGEL CAJAMARCA	3.00	0.00	0.00	1.00	4.00
21	UNIDAD DE GESTION EDUCATIVA LOCAL HUALGAYOC - UGEL HUANGAYOC	461.00	0.00	2.00	0.00	463.00
22	UNIDAD DE GESTION EDUCATIVA LOCAL CONTUMAZA - UGEL CONTUMAZA	1.00	1.00	0.00	0.00	2.00
23	DIRECCION REGIONAL DE AGRICULTURA DE CAJAMARCA	45.00	0.00	0.00	0.00	45.00
24	UNIDAD DE GESTIÓN EDUCATIVA LOCAL JAÉN - UGEL JAÉN	2.00	1.00	0.00	0.00	3.00
25	UNIDAD DE GESTION EDUCATIVA LOCAL SAN MARCOS - UGEL SAN MARCOS	1.00	5.00	0.00	0.00	6.00
26	GOBIERNO REGIONAL CAJAMARCA	20.00	0.00	0.00	0.00	20.00
27	GERENCIA SUB REGIONAL CHOTA	1.00	0.00	0.00	0.00	1.00
28	UNIDAD DE GESTIÓN EDUCATIVA LOCAL CHOTA	556.00	4.00	0.00	0.00	560.00

Ver Anexo 7.3. (Adjunto en PDF)

#### 7.4. Bienes Muebles: Cumplimiento con Ente Rector de Bienes Muebles - MEF

N°	Unidad Ejecutora Presupuestal	Verificación de Cumplimiento Legal	SI/NO	Rendición de Cuentas / Motivos de la no presentación o no realización
1	UNIDAD DE GESTIÓN EDUCATIVA LOCAL CHOTA	¿Ha cumplido con presentar el Inventario patrimonial de bienes muebles correspondiente al último año fiscal, al MEF?(1)	SI	
2	GERENCIA SUB REGIONAL CHOTA	¿Ha cumplido con presentar el Inventario patrimonial de bienes muebles correspondiente al último año fiscal, al MEF?(1)	SI	
3	GOBIERNO REGIONAL CAJAMARCA	¿Ha cumplido con presentar el Inventario patrimonial de bienes muebles correspondiente al último año fiscal, al MEF?(1)	SI	



4	UNIDAD DE GESTION EDUCATIVA LOCAL SAN MARCOS - UGEL SAN MARCOS	¿Ha cumplido con presentar el Inventario patrimonial de bienes muebles correspondiente al último año fiscal, al MEF?(1)	SI	
5	UNIDAD DE GESTIÓN EDUCATIVA LOCAL JAÉN - UGEL JAÉN	¿Ha cumplido con presentar el Inventario patrimonial de bienes muebles correspondiente al último año fiscal, al MEF?(1)	SI	
6	DIRECCION REGIONAL DE AGRICULTURA DE CAJAMARCA	¿Ha cumplido con presentar el Inventario patrimonial de bienes muebles correspondiente al último año fiscal, al MEF?(1)	SI	
7	UNIDAD DE GESTION EDUCATIVA LOCAL CONTUMAZA - UGEL CONTUMAZA	¿Ha cumplido con presentar el Inventario patrimonial de bienes muebles correspondiente al último año fiscal, al MEF?(1)	SI	
8	UNIDAD DE GESTION EDUCATIVA LOCAL HUALGAYOC - UGEL HUANGAYOC	¿Ha cumplido con presentar el Inventario patrimonial de bienes muebles correspondiente al último año fiscal, al MEF?(1)	SI	
9	HOSPITAL GENERAL JAEN	¿Ha cumplido con presentar el Inventario patrimonial de bienes muebles correspondiente al último año fiscal, al MEF?(1)	SI	
10	UNIDAD EJECUTORA PROGRAMAS REGIONALES - PROREGION	¿Ha cumplido con presentar el Inventario patrimonial de bienes muebles correspondiente al último año fiscal, al MEF?(1)	SI	
11	UNIDAD EJECUTORA SALUD HUALGAYOC - BAMBAMARCA	¿Ha cumplido con presentar el Inventario patrimonial de bienes muebles correspondiente al último año fiscal, al MEF?(1)	SI	
12	UNIDAD EJECUTORA DE SALUD SANTA CRUZ	¿Ha cumplido con presentar el Inventario patrimonial de bienes muebles correspondiente al último año fiscal, al MEF?(1)	SI	
13	UNIDAD EJECUTORA SALUD CAJAMARCA- CAJAMARCA	¿Ha cumplido con presentar el Inventario patrimonial de bienes muebles correspondiente al último año fiscal, al MEF?(1)	NO	FALTA REALIZAR LA CONCILIACION PATRIMONIO - CONTABLE, LA CUAL SE ENCUENTRA EN PROCESO; DEBIDO A LA TRANSFERENCIA REALIZADA POR DIRESA, SE TUVO QUE REALIZAR INVENTARIO A BARRER
14	DIRECCIÓN REGIONAL DE TRANSPORTES Y COMUNICACIONES DE CAJAMARCA	¿Ha cumplido con presentar el Inventario patrimonial de bienes muebles correspondiente al último año fiscal, al MEF?(1)	SI	
15	DIRECCION REGIONAL DE EDUCACION CAJAMARCA	¿Ha cumplido con presentar el Inventario patrimonial de bienes muebles correspondiente al último año fiscal, al MEF?(1)	SI	

16	DIRECCIÓN REGIONAL DE SALUD IV CAJAMARCA	¿Ha cumplido con presentar el Inventario patrimonial de bienes muebles correspondiente al último año fiscal, al MEF?(1)	SI	
17	HOSPITAL JOSE H. SOTO CADENILLAS	¿Ha cumplido con presentar el Inventario patrimonial de bienes muebles correspondiente al último año fiscal, al MEF?(1)	SI	
18	DIRECCION SUB REGIONAL DE SALUD CHOTA	¿Ha cumplido con presentar el Inventario patrimonial de bienes muebles correspondiente al último año fiscal, al MEF?(1)	NO	
19	RED DE SALUD SAN IGNACIO	¿Ha cumplido con presentar el Inventario patrimonial de bienes muebles correspondiente al último año fiscal, al MEF?(1)	SI	
20	UNIDAD DE GESTION EDUCATIVA LOCAL SAN MIGUEL - UGEL SAN MIGUEL	¿Ha cumplido con presentar el Inventario patrimonial de bienes muebles correspondiente al último año fiscal, al MEF?(1)	SI	
21	UNIDAD DE GESTION EDUCATIVA LOCAL CAJABAMBA - UGEL CAJABAMBA	¿Ha cumplido con presentar el Inventario patrimonial de bienes muebles correspondiente al último año fiscal, al MEF?(1)	SI	
22	UNIDAD DE GESTION EDUCATIVA LOCAL CELENDIN - UGEL CELENDIN	¿Ha cumplido con presentar el Inventario patrimonial de bienes muebles correspondiente al último año fiscal, al MEF?(1)	SI	
23	UNIDAD DE GESTION EDUCATIVA LOCAL SANTA CRUZ - UGEL SANTA CRUZ	¿Ha cumplido con presentar el Inventario patrimonial de bienes muebles correspondiente al último año fiscal, al MEF?(1)	SI	
24	UNIDAD DE GESTIÓN EDUCATIVA LOCAL SAN IGNACIO - UGEL SAN IGNACIO	¿Ha cumplido con presentar el Inventario patrimonial de bienes muebles correspondiente al último año fiscal, al MEF?(1)	SI	
25	UNIDAD DE GESTION EDUCATIVA LOCAL SAN PABLO - UGEL SAN PABLO	¿Ha cumplido con presentar el Inventario patrimonial de bienes muebles correspondiente al último año fiscal, al MEF?(1)	SI	
26	DIRECCION SUB REGIONAL DE SALUD I JAEN	¿Ha cumplido con presentar el Inventario patrimonial de bienes muebles correspondiente al último año fiscal, al MEF?(1)	SI	
27	DIRECCION SUB REGIONAL DE SALUD CUTERVO	¿Ha cumplido con presentar el Inventario patrimonial de bienes muebles correspondiente al último año fiscal, al MEF?(1)	SI	
28	GERENCIA SUB REGIONAL DE CUTERVO	¿Ha cumplido con presentar el Inventario patrimonial de bienes muebles correspondiente al último año fiscal, al MEF?(1)	SI	

29	HOSPITAL REGIONAL DE CAJAMARCA	¿Ha cumplido con presentar el Inventario patrimonial de bienes muebles correspondiente al último año fiscal, al MEF?(1)	SI	
30	UNIDAD DE GESTIÓN EDUCATIVA LOCAL CHOTA	¿Ha cumplido con realizar el Inventario masivo en el almacén en lo correspondiente al último año fiscal?(2)	NO	EN PROCESO
31	GERENCIA SUB REGIONAL CHOTA	¿Ha cumplido con realizar el Inventario masivo en el almacén en lo correspondiente al último año fiscal?(2)	SI	
32	GOBIERNO REGIONAL CAJAMARCA	¿Ha cumplido con realizar el Inventario masivo en el almacén en lo correspondiente al último año fiscal?(2)	SI	
33	UNIDAD DE GESTION EDUCATIVA LOCAL SAN MARCOS - UGEL SAN MARCOS	¿Ha cumplido con realizar el Inventario masivo en el almacén en lo correspondiente al último año fiscal?(2)	SI	
34	UNIDAD DE GESTIÓN EDUCATIVA LOCAL JAÉN - UGEL JAÉN	¿Ha cumplido con realizar el Inventario masivo en el almacén en lo correspondiente al último año fiscal?(2)	SI	
35	DIRECCION REGIONAL DE AGRICULTURA DE CAJAMARCA	¿Ha cumplido con realizar el Inventario masivo en el almacén en lo correspondiente al último año fiscal?(2)	SI	
36	UNIDAD DE GESTION EDUCATIVA LOCAL CONTUMAZA - UGEL CONTUMAZA	¿Ha cumplido con realizar el Inventario masivo en el almacén en lo correspondiente al último año fiscal?(2)	SI	
37	UNIDAD DE GESTION EDUCATIVA LOCAL HUALGAYOC - UGEL HUANGAYOC	¿Ha cumplido con realizar el Inventario masivo en el almacén en lo correspondiente al último año fiscal?(2)	SI	
38	HOSPITAL GENERAL JAEN	¿Ha cumplido con realizar el Inventario masivo en el almacén en lo correspondiente al último año fiscal?(2)	NO	NOS ENCONTRAMOS EN LA ETAPA DE FORMACIÓN DE COMITÉ DE INVENTARIOS DE EXISTENCIAS.
39	UNIDAD EJECUTORA PROGRAMAS REGIONALES - PROREGION	¿Ha cumplido con realizar el Inventario masivo en el almacén en lo correspondiente al último año fiscal?(2)	SI	
40	UNIDAD EJECUTORA SALUD HUALGAYOC - BAMBAMARCA	¿Ha cumplido con realizar el Inventario masivo en el almacén en lo correspondiente al último año fiscal?(2)	SI	
41	UNIDAD EJECUTORA DE SALUD SANTA CRUZ	¿Ha cumplido con realizar el Inventario masivo en el almacén en lo correspondiente al último año fiscal?(2)	NO	POR RECARGA LABORAL Y FALTA DE PERSONAL DE APOYO
42	UNIDAD EJECUTORA SALUD CAJAMARCA- CAJAMARCA	¿Ha cumplido con realizar el Inventario masivo en el almacén en lo correspondiente al último año fiscal?(2)	SI	
43	DIRECCIÓN REGIONAL DE TRANSPORTES Y COMUNICACIONES DE CAJAMARCA	¿Ha cumplido con realizar el Inventario masivo en el almacén en lo correspondiente al último año fiscal?(2)	SI	

44	DIRECCION REGIONAL DE EDUCACION CAJAMARCA	¿Ha cumplido con realizar el Inventario masivo en el almacen en lo correspondiente al último año fiscal?(2)	SI	
45	DIRECCIÓN REGIONAL DE SALUD IV CAJAMARCA	¿Ha cumplido con realizar el Inventario masivo en el almacen en lo correspondiente al último año fiscal?(2)	NO	
46	HOSPITAL JOSE H. SOTO CADENILLAS	¿Ha cumplido con realizar el Inventario masivo en el almacen en lo correspondiente al último año fiscal?(2)	SI	
47	DIRECCION SUB REGIONAL DE SALUD CHOTA	¿Ha cumplido con realizar el Inventario masivo en el almacen en lo correspondiente al último año fiscal?(2)	NO	
48	RED DE SALUD SAN IGNACIO	¿Ha cumplido con realizar el Inventario masivo en el almacen en lo correspondiente al último año fiscal?(2)	SI	
49	UNIDAD DE GESTION EDUCATIVA LOCAL SAN MIGUEL - UGEL SAN MIGUEL	¿Ha cumplido con realizar el Inventario masivo en el almacen en lo correspondiente al último año fiscal?(2)	SI	
50	UNIDAD DE GESTION EDUCATIVA LOCAL CAJABAMBA - UGEL CAJABAMBA	¿Ha cumplido con realizar el Inventario masivo en el almacen en lo correspondiente al último año fiscal?(2)	SI	
51	UNIDAD DE GESTION EDUCATIVA LOCAL CELENDIN - UGEL CELENDIN	¿Ha cumplido con realizar el Inventario masivo en el almacen en lo correspondiente al último año fiscal?(2)	SI	
52	UNIDAD DE GESTION EDUCATIVA LOCAL SANTA CRUZ - UGEL SANTA CRUZ	¿Ha cumplido con realizar el Inventario masivo en el almacen en lo correspondiente al último año fiscal?(2)	NO	
53	UNIDAD DE GESTIÓN EDUCATIVA LOCAL SAN IGNACIO - UGEL SAN IGNACIO	¿Ha cumplido con realizar el Inventario masivo en el almacen en lo correspondiente al último año fiscal?(2)	SI	
54	UNIDAD DE GESTION EDUCATIVA LOCAL SAN PABLO - UGEL SAN PABLO	¿Ha cumplido con realizar el Inventario masivo en el almacen en lo correspondiente al último año fiscal?(2)	SI	
55	DIRECCION SUB REGIONAL DE SALUD I JAEN	¿Ha cumplido con realizar el Inventario masivo en el almacen en lo correspondiente al último año fiscal?(2)	SI	
56	DIRECCION SUB REGIONAL DE SALUD CUTERVO	¿Ha cumplido con realizar el Inventario masivo en el almacen en lo correspondiente al último año fiscal?(2)	SI	
57	GERENCIA SUB REGIONAL DE CUTERVO	¿Ha cumplido con realizar el Inventario masivo en el almacen en lo correspondiente al último año fiscal?(2)	SI	
58	HOSPITAL REGIONAL DE CAJAMARCA	¿Ha cumplido con realizar el Inventario masivo en el almacen en lo correspondiente al último año fiscal?(2)	SI	

N°  
1

Base Normativa

- Decreto Legislativo N° 1439, Decreto Legislativo del Sistema Nacional de Abastecimiento.

- Reglamento del Decreto Legislativo N° 1439, Decreto Legislativo del Sistema Nacional de Abastecimiento, aprobado mediante el Decreto Supremo N° 217-2019-EF.

- Directiva N° 006-2021-EF/54.01, "Directiva para la gestión de bienes muebles patrimoniales en el marco del Sistema Nacional de Abastecimiento".

### 7.5. Bienes Muebles Por Grupo y Clase

N°	Unidad Ejecutora Presupuestal	Grupo	Clase	Cantidad Total por Grupo/Clase	Cantidad Total por Grupo/Clase adquiridos por la gestión
	A	B	C	D	E
	TOTAL GENERAL			283,517.00	60,860.00
1	HOSPITAL REGIONAL DE CAJAMARCA	AGRÍCOLA Y PESQUERO	EQUIPO AGRÍCOLAS Y PESQUEROS	6.00	1.00
2	HOSPITAL REGIONAL DE CAJAMARCA	AGRÍCOLA Y PESQUERO	MOBILIARIO AGRÍCOLA Y PESQUERO	5.00	0.00
3	HOSPITAL REGIONAL DE CAJAMARCA	AIRE ACONDICIONADO Y REFRIGERACIÓN	EQUIPO DE AIRE ACONDICIONADO Y REFRIGERACIÓN	165.00	18.00
4	HOSPITAL REGIONAL DE CAJAMARCA	ASEO Y LIMPIEZA	EQUIPO DE ASEO Y LIMPIEZAS	28.00	3.00
5	HOSPITAL REGIONAL DE CAJAMARCA	COCINA Y COMEDOR	EQUIPO DE COCINA Y COMEDOR	138.00	20.00
6	HOSPITAL REGIONAL DE CAJAMARCA	COCINA Y COMEDOR	MOBILIARIO DE COCINA Y COMEDOR	12.00	0.00
7	HOSPITAL REGIONAL DE CAJAMARCA	CULTURA Y ARTE	MOBILIARIO DE CULTURA Y ARTE	246.00	0.00
8	HOSPITAL REGIONAL DE CAJAMARCA	ELECTRICIDAD Y ELECTRÓNICA	EQUIPO DE ELECTRICIDAD Y ELECTRÓNICA	156.00	36.00
9	HOSPITAL REGIONAL DE CAJAMARCA	HOSPITALIZACIÓN	EQUIPO DE HOSPITALIZACIÓN	1,503.00	158.00
10	HOSPITAL REGIONAL DE CAJAMARCA	HOSPITALIZACIÓN	MOBILIARIO DE HOSPITALIZACIÓN	2,347.00	279.00
11	HOSPITAL REGIONAL DE CAJAMARCA	INSTRUMENTO DE MEDICIÓN	EQUIPO INSTRUMENTOS DE MEDICIÓN	1,034.00	273.00
12	HOSPITAL REGIONAL DE CAJAMARCA	MAQUINARIA, VEHÍCULOS Y OTROS	EQUIPO OTRAS ESPECIALIDADES	74.00	14.00
13	HOSPITAL REGIONAL DE CAJAMARCA	MAQUINARIA, VEHÍCULOS Y OTROS	MAQUINARIA PESADA	4.00	0.00
14	HOSPITAL REGIONAL DE CAJAMARCA	MAQUINARIA, VEHÍCULOS Y OTROS	MOBILIARIO PARA TALLERES Y METALMECÁNICA	159.00	0.00

15	HOSPITAL REGIONAL DE CAJAMARCA	MAQUINARIA, VEHÍCULOS Y OTROS	MÁQUINA	32.00	4.00
16	HOSPITAL REGIONAL DE CAJAMARCA	MAQUINARIA, VEHÍCULOS Y OTROS	VEHÍCULO	10.00	0.00
17	HOSPITAL REGIONAL DE CAJAMARCA	OFICINA	CÓMPUTO	1,380.00	160.00
18	HOSPITAL REGIONAL DE CAJAMARCA	OFICINA	EQUIPO DE OFICINA	113.00	11.00
19	HOSPITAL REGIONAL DE CAJAMARCA	OFICINA	MOBILIARIO DE OFICINA	4,335.00	70.00
20	HOSPITAL REGIONAL DE CAJAMARCA	RECREACIÓN Y DEPORTE	EQUIPO DE RECREACIÓN Y DEPORTE	13.00	1.00
21	HOSPITAL REGIONAL DE CAJAMARCA	RECREACIÓN Y DEPORTE	MOBILIARIO DE RECREACIÓN Y DEPORTE	1.00	0.00
22	HOSPITAL REGIONAL DE CAJAMARCA	SEGURIDAD INDUSTRIAL	EQUIPO DE SEGURIDAD INDUSTRIAL	187.00	2.00
23	HOSPITAL REGIONAL DE CAJAMARCA	TELECOMUNICACIONES	EQUIPO DE TELECOMUNICACIONES	302.00	33.00
24	GERENCIA SUB REGIONAL DE CUTERVO	AGRÍCOLA Y PESQUERO	EQUIPO AGRÍCOLAS Y PESQUEROS	5.00	0.00
25	GERENCIA SUB REGIONAL DE CUTERVO	AGRÍCOLA Y PESQUERO	MOBILIARIO AGRÍCOLA Y PESQUERO	22.00	0.00
26	GERENCIA SUB REGIONAL DE CUTERVO	AIRE ACONDICIONADO Y REFRIGERACIÓN : REPUESTOS Y ACCESORIOS	EQUIPOS DE REFRIGERACIÓN Y AIRE ACONDIC : REPUESTOS Y ACCESORIOS	2.00	0.00
27	GERENCIA SUB REGIONAL DE CUTERVO	ANIMALES	PRODUCCIÓN Y SEGURIDAD	2.00	0.00
28	GERENCIA SUB REGIONAL DE CUTERVO	ASEO Y LIMPIEZA	EQUIPO DE ASEO Y LIMPIEZAS	2.00	1.00
29	GERENCIA SUB REGIONAL DE CUTERVO	DEPORTES Y RECREACIÓN : IMPLEMENTOS	MATERIALES E IMPLEMENTOS PARA RECREACIÓN	1.00	0.00
30	GERENCIA SUB REGIONAL DE CUTERVO	ELECTRICIDAD Y ELECTRÓNICA	EQUIPO DE ELECTRICIDAD Y ELECTRÓNICA	13.00	6.00
31	GERENCIA SUB REGIONAL DE CUTERVO	INSTRUMENTO DE MEDICIÓN	EQUIPO INSTRUMENTOS DE MEDICIÓN	29.00	2.00
32	GERENCIA SUB REGIONAL DE CUTERVO	MAQUINARIA, VEHÍCULOS Y OTROS	EQUIPO OTRAS ESPECIALIDADES	7.00	0.00

33	GERENCIA SUB REGIONAL DE CUTERVO	MAQUINARIA, VEHÍCULOS Y OTROS	MÁQUINA	61.00	0.00
34	GERENCIA SUB REGIONAL DE CUTERVO	MAQUINARIA, VEHÍCULOS Y OTROS	VEHÍCULO	21.00	1.00
35	GERENCIA SUB REGIONAL DE CUTERVO	OFICINA	CÓMPUTO	194.00	31.00
36	GERENCIA SUB REGIONAL DE CUTERVO	OFICINA	EQUIPO DE OFICINA	75.00	10.00
37	GERENCIA SUB REGIONAL DE CUTERVO	OFICINA	MOBILIARIO DE OFICINA	132.00	4.00
38	GERENCIA SUB REGIONAL DE CUTERVO	SEGURIDAD INDUSTRIAL	EQUIPO DE SEGURIDAD INDUSTRIAL	1.00	0.00
39	GERENCIA SUB REGIONAL DE CUTERVO	TELECOMUNICACIONES	EQUIPO DE TELECOMUNICACIONES	57.00	0.00
40	DIRECCION SUB REGIONAL DE SALUD CUTERVO	MAQUINARIA, VEHÍCULOS Y OTROS	EQUIPO OTRAS ESPECIALIDADES	105.00	105.00
41	DIRECCION SUB REGIONAL DE SALUD CUTERVO	MAQUINARIA, VEHÍCULOS Y OTROS	MOBILIARIO PARA TALLERES Y METALMECÁNICA	105.00	105.00
42	DIRECCION SUB REGIONAL DE SALUD CUTERVO	MAQUINARIA, VEHÍCULOS Y OTROS	MÁQUINA	1.00	1.00
43	DIRECCION SUB REGIONAL DE SALUD CUTERVO	OFICINA EQUIPO Y MAQUINARIAS : REPUESTOS, ACCESORIOS Y SUMINISTROS	RPTOS, ACCESORIOS Y SUMINISTROS PARA EQ, MAQ. Y MOB. DE OFICINA	111.00	111.00
44	DIRECCION SUB REGIONAL DE SALUD I JAEN	AGRÍCOLA Y PESQUERO	EQUIPO AGRÍCOLAS Y PESQUEROS	96.00	0.00
45	DIRECCION SUB REGIONAL DE SALUD I JAEN	AIRE ACONDICIONADO Y REFRIGERACIÓN	EQUIPO DE AIRE ACONDICIONADO Y REFRIGERACIÓN	581.00	73.00
46	DIRECCION SUB REGIONAL DE SALUD I JAEN	ASEO Y LIMPIEZA	EQUIPO DE ASEO Y LIMPIEZAS	9.00	3.00
47	DIRECCION SUB REGIONAL DE SALUD I JAEN	BIENES DE ACTIVO FIJO NO CATALOGADOS POR SBN	BIENES MUEBLES NO ADMINISTRADOS POR SBN	8.00	0.00
48	DIRECCION SUB REGIONAL DE SALUD I JAEN	COCINA Y COMEDOR	EQUIPO DE COCINA Y COMEDOR	76.00	3.00
49	DIRECCION SUB REGIONAL DE SALUD I JAEN	COCINA Y COMEDOR	MOBILIARIO DE COCINA Y COMEDOR	66.00	1.00
50	DIRECCION SUB REGIONAL DE SALUD I JAEN	ELECTRICIDAD Y ELECTRÓNICA	EQUIPO DE ELECTRICIDAD Y ELECTRÓNICA	872.00	158.00

51	DIRECCION SUB REGIONAL DE SALUD I JAEN	HOSPITALIZACIÓN	EQUIPO DE HOSPITALIZACIÓN	9,033.00	7,102.00
52	DIRECCION SUB REGIONAL DE SALUD I JAEN	HOSPITALIZACIÓN	MOBILIARIO DE HOSPITALIZACIÓN	3,215.00	2,022.00
53	DIRECCION SUB REGIONAL DE SALUD I JAEN	INSTRUMENTO DE MEDICIÓN	EQUIPO INSTRUMENTOS DE MEDICIÓN	2,940.00	819.00
54	DIRECCION SUB REGIONAL DE SALUD I JAEN	MAQUINARIA, VEHÍCULOS Y OTROS	EQUIPO OTRAS ESPECIALIDADES	374.00	11.00
55	DIRECCION SUB REGIONAL DE SALUD I JAEN	MAQUINARIA, VEHÍCULOS Y OTROS	MOBILIARIO PARA TALLERES Y METALMECÁNICA	85.00	3.00
56	DIRECCION SUB REGIONAL DE SALUD I JAEN	MAQUINARIA, VEHÍCULOS Y OTROS	MÁQUINA	10.00	1.00
57	DIRECCION SUB REGIONAL DE SALUD I JAEN	MAQUINARIA, VEHÍCULOS Y OTROS	VEHÍCULO	87.00	1.00
58	DIRECCION SUB REGIONAL DE SALUD I JAEN	OFICINA	CÓMPUTO	2,032.00	440.00
59	DIRECCION SUB REGIONAL DE SALUD I JAEN	OFICINA	EQUIPO DE OFICINA	278.00	113.00
60	DIRECCION SUB REGIONAL DE SALUD I JAEN	OFICINA	MOBILIARIO DE OFICINA	5,328.00	1,106.00
61	DIRECCION SUB REGIONAL DE SALUD I JAEN	RECREACIÓN Y DEPORTE	EQUIPO DE RECREACIÓN Y DEPORTE	7.00	6.00
62	DIRECCION SUB REGIONAL DE SALUD I JAEN	RECREACIÓN Y DEPORTE	MOBILIARIO DE RECREACIÓN Y DEPORTE	7.00	0.00
63	DIRECCION SUB REGIONAL DE SALUD I JAEN	SEGURIDAD INDUSTRIAL	EQUIPO DE SEGURIDAD INDUSTRIAL	96.00	30.00
64	DIRECCION SUB REGIONAL DE SALUD I JAEN	TELECOMUNICACIONES	EQUIPO DE TELECOMUNICACIONES	555.00	116.00
65	UNIDAD DE GESTION EDUCATIVA LOCAL SAN PABLO - UGEL SAN PABLO	OFICINA	MOBILIARIO DE OFICINA	1,075.00	1,075.00
66	UNIDAD DE GESTIÓN EDUCATIVA LOCAL SAN IGNACIO - UGEL SAN IGNACIO	AGRÍCOLA Y PESQUERO	EQUIPO AGRÍCOLAS Y PESQUEROS	2.00	2.00
67	UNIDAD DE GESTIÓN EDUCATIVA LOCAL SAN IGNACIO - UGEL SAN IGNACIO	AIRE ACONDICIONADO Y REFRIGERACIÓN	EQUIPO DE AIRE ACONDICIONADO Y REFRIGERACIÓN	5.00	5.00



68	UNIDAD DE GESTIÓN EDUCATIVA LOCAL SAN IGNACIO - UGEL SAN IGNACIO	ASEO Y LIMPIEZA	EQUIPO DE ASEO Y LIMPIEZAS	2.00	2.00
69	UNIDAD DE GESTIÓN EDUCATIVA LOCAL SAN IGNACIO - UGEL SAN IGNACIO	ELECTRICIDAD Y ELECTRÓNICA	EQUIPO DE ELECTRICIDAD Y ELECTRÓNICA	20.00	20.00
70	UNIDAD DE GESTIÓN EDUCATIVA LOCAL SAN IGNACIO - UGEL SAN IGNACIO	MAQUINARIA, VEHÍCULOS Y OTROS	EQUIPO OTRAS ESPECIALIDADES	2.00	2.00
71	UNIDAD DE GESTIÓN EDUCATIVA LOCAL SAN IGNACIO - UGEL SAN IGNACIO	MAQUINARIA, VEHÍCULOS Y OTROS	MOBILIARIO PARA TALLERES Y METALMECÁNICA	2.00	2.00
72	UNIDAD DE GESTIÓN EDUCATIVA LOCAL SAN IGNACIO - UGEL SAN IGNACIO	MAQUINARIA, VEHÍCULOS Y OTROS	VEHÍCULO	3.00	3.00
73	UNIDAD DE GESTIÓN EDUCATIVA LOCAL SAN IGNACIO - UGEL SAN IGNACIO	OFICINA	CÓMPUTO	209.00	209.00
74	UNIDAD DE GESTIÓN EDUCATIVA LOCAL SAN IGNACIO - UGEL SAN IGNACIO	OFICINA	EQUIPO DE OFICINA	18.00	18.00
75	UNIDAD DE GESTIÓN EDUCATIVA LOCAL SAN IGNACIO - UGEL SAN IGNACIO	OFICINA	MOBILIARIO DE OFICINA	370.00	370.00
76	UNIDAD DE GESTIÓN EDUCATIVA LOCAL SAN IGNACIO - UGEL SAN IGNACIO	RECREACIÓN Y DEPORTE	EQUIPO DE RECREACIÓN Y DEPORTE	6.00	6.00
77	UNIDAD DE GESTIÓN EDUCATIVA LOCAL SAN IGNACIO - UGEL SAN IGNACIO	SEGURIDAD INDUSTRIAL	EQUIPO DE SEGURIDAD INDUSTRIAL	5.00	5.00
78	UNIDAD DE GESTIÓN EDUCATIVA LOCAL SAN IGNACIO - UGEL SAN IGNACIO	TELECOMUNICACIONES	EQUIPO DE TELECOMUNICACIONES	57.00	57.00
79	UNIDAD DE GESTION EDUCATIVA LOCAL SANTA CRUZ - UGEL SANTA CRUZ	OFICINA	CÓMPUTO	24.00	24.00
80	UNIDAD DE GESTION EDUCATIVA LOCAL SANTA CRUZ - UGEL SANTA CRUZ	OFICINA	EQUIPO DE OFICINA	2.00	2.00

81	UNIDAD DE GESTION EDUCATIVA LOCAL SANTA CRUZ - UGEL SANTA CRUZ	OFICINA	MOBILIARIO DE OFICINA	47.00	47.00
82	UNIDAD DE GESTION EDUCATIVA LOCAL SANTA CRUZ - UGEL SANTA CRUZ	RECREACIÓN Y DEPORTE	EQUIPO DE RECREACIÓN Y DEPORTE	3.00	3.00
83	UNIDAD DE GESTION EDUCATIVA LOCAL SANTA CRUZ - UGEL SANTA CRUZ	RECREACIÓN Y DEPORTE	MOBILIARIO DE RECREACIÓN Y DEPORTE	20.00	20.00
84	UNIDAD DE GESTION EDUCATIVA LOCAL SANTA CRUZ - UGEL SANTA CRUZ	TELECOMUNICACIONES	EQUIPO DE TELECOMUNICACIONES	6.00	6.00
85	UNIDAD DE GESTION EDUCATIVA LOCAL CELENDIN - UGEL CELENDIN	AIRE ACONDICIONADO Y REFRIGERACIÓN	EQUIPO DE AIRE ACONDICIONADO Y REFRIGERACIÓN	2.00	2.00
86	UNIDAD DE GESTION EDUCATIVA LOCAL CELENDIN - UGEL CELENDIN	BIENES DE ACTIVO FIJO NO CATALOGADOS POR SBN	BIENES ACTIVOS FIJOS PRE FABRICADOS	6.00	6.00
87	UNIDAD DE GESTION EDUCATIVA LOCAL CELENDIN - UGEL CELENDIN	COCINA Y COMEDOR	EQUIPO DE COCINA Y COMEDOR	3.00	3.00
88	UNIDAD DE GESTION EDUCATIVA LOCAL CELENDIN - UGEL CELENDIN	COCINA Y COMEDOR	MOBILIARIO DE COCINA Y COMEDOR	1.00	1.00
89	UNIDAD DE GESTION EDUCATIVA LOCAL CELENDIN - UGEL CELENDIN	ELECTRICIDAD Y ELECTRÓNICA	EQUIPO DE ELECTRICIDAD Y ELECTRÓNICA	189.00	189.00
90	UNIDAD DE GESTION EDUCATIVA LOCAL CELENDIN - UGEL CELENDIN	HOSPITALIZACIÓN	EQUIPO DE HOSPITALIZACIÓN	1.00	1.00
91	UNIDAD DE GESTION EDUCATIVA LOCAL CELENDIN - UGEL CELENDIN	HOSPITALIZACIÓN	MOBILIARIO DE HOSPITALIZACIÓN	3.00	3.00
92	UNIDAD DE GESTION EDUCATIVA LOCAL CELENDIN - UGEL CELENDIN	MAQUINARIA, VEHÍCULOS Y OTROS	MOBILIARIO PARA TALLERES Y METALMECÁNICA	8.00	8.00
93	UNIDAD DE GESTION EDUCATIVA LOCAL CELENDIN - UGEL CELENDIN	MAQUINARIA, VEHÍCULOS Y OTROS	VEHÍCULO	1.00	1.00

94	UNIDAD DE GESTION EDUCATIVA LOCAL CELENDIN - UGEL CELENDIN	OFICINA	CÓMPUTO	1,003.00	1,003.00
95	UNIDAD DE GESTION EDUCATIVA LOCAL CELENDIN - UGEL CELENDIN	OFICINA	MOBILIARIO DE OFICINA	956.00	956.00
96	UNIDAD DE GESTION EDUCATIVA LOCAL CELENDIN - UGEL CELENDIN	TELECOMUNICACIONES	EQUIPO DE TELECOMUNICACIONES	3.00	3.00
97	UNIDAD DE GESTION EDUCATIVA LOCAL CAJABAMBA - UGEL CAJABAMBA	AIRE ACONDICIONADO Y REFRIGERACIÓN	EQUIPO DE AIRE ACONDICIONADO Y REFRIGERACIÓN	11.00	11.00
98	UNIDAD DE GESTION EDUCATIVA LOCAL CAJABAMBA - UGEL CAJABAMBA	COCINA Y COMEDOR	EQUIPO DE COCINA Y COMEDOR	16.00	16.00
99	UNIDAD DE GESTION EDUCATIVA LOCAL CAJABAMBA - UGEL CAJABAMBA	CULTURA Y ARTE	EQUIPO DE CULTURA Y ARTE	122.00	102.00
100	UNIDAD DE GESTION EDUCATIVA LOCAL CAJABAMBA - UGEL CAJABAMBA	ELECTRICIDAD Y ELECTRÓNICA	EQUIPO DE ELECTRICIDAD Y ELECTRÓNICA	1,857.00	1,526.00
101	UNIDAD DE GESTION EDUCATIVA LOCAL CAJABAMBA - UGEL CAJABAMBA	HOSPITALIZACIÓN	EQUIPO DE HOSPITALIZACIÓN	24.00	18.00
102	UNIDAD DE GESTION EDUCATIVA LOCAL CAJABAMBA - UGEL CAJABAMBA	INSTRUMENTO DE MEDICIÓN	EQUIPO INSTRUMENTOS DE MEDICIÓN	390.00	390.00
103	UNIDAD DE GESTION EDUCATIVA LOCAL CAJABAMBA - UGEL CAJABAMBA	MAQUINARIA, VEHÍCULOS Y OTROS	MÁQUINA	47.00	35.00
104	UNIDAD DE GESTION EDUCATIVA LOCAL CAJABAMBA - UGEL CAJABAMBA	OFICINA	MOBILIARIO DE OFICINA	14,252.00	12,359.00
105	UNIDAD DE GESTION EDUCATIVA LOCAL SAN MIGUEL - UGEL SAN MIGUEL	OFICINA EQUIPO Y MAQUINARIAS : REPUESTOS, ACCESORIOS Y SUMINISTROS	REPUESTOS Y ACCESORIOS PARA COPIADORAS Y AFINES	268.00	268.00
106	DIRECCION SUB REGIONAL DE SALUD CHOTA	AGRÍCOLA Y PESQUERO	EQUIPO AGRÍCOLAS Y PESQUEROS	9.00	0.00
107	DIRECCION SUB REGIONAL DE SALUD CHOTA	AIRE ACONDICIONADO Y REFRIGERACIÓN	EQUIPO DE AIRE ACONDICIONADO Y REFRIGERACIÓN	514.00	4.00

108	DIRECCION SUB REGIONAL DE SALUD CHOTA	ASEO Y LIMPIEZA	EQUIPO DE ASEO Y LIMPIEZAS	3.00	3.00
109	DIRECCION SUB REGIONAL DE SALUD CHOTA	COCINA Y COMEDOR	EQUIPO DE COCINA Y COMEDOR	14.00	3.00
110	DIRECCION SUB REGIONAL DE SALUD CHOTA	COCINA Y COMEDOR	MOBILIARIO DE COCINA Y COMEDOR	2.00	1.00
111	DIRECCION SUB REGIONAL DE SALUD CHOTA	CULTURA Y ARTE	MOBILIARIO DE CULTURA Y ARTE	2.00	2.00
112	DIRECCION SUB REGIONAL DE SALUD CHOTA	ELECTRICIDAD Y ELECTRÓNICA	EQUIPO DE ELECTRICIDAD Y ELECTRÓNICA	938.00	77.00
113	DIRECCION SUB REGIONAL DE SALUD CHOTA	HOSPITALIZACIÓN	EQUIPO DE HOSPITALIZACIÓN	12,127.00	313.00
114	DIRECCION SUB REGIONAL DE SALUD CHOTA	HOSPITALIZACIÓN	MOBILIARIO DE HOSPITALIZACIÓN	3,618.00	74.00
115	DIRECCION SUB REGIONAL DE SALUD CHOTA	INSTRUMENTO DE MEDICIÓN	EQUIPO INSTRUMENTOS DE MEDICIÓN	4,172.00	606.00
116	DIRECCION SUB REGIONAL DE SALUD CHOTA	MAQUINARIA, VEHÍCULOS Y OTROS	EQUIPO OTRAS ESPECIALIDADES	592.00	169.00
117	DIRECCION SUB REGIONAL DE SALUD CHOTA	MAQUINARIA, VEHÍCULOS Y OTROS	MOBILIARIO PARA TALLERES Y METALMECÁNICA	104.00	0.00
118	DIRECCION SUB REGIONAL DE SALUD CHOTA	MAQUINARIA, VEHÍCULOS Y OTROS	MÁQUINA	9.00	0.00
119	DIRECCION SUB REGIONAL DE SALUD CHOTA	MAQUINARIA, VEHÍCULOS Y OTROS	VEHÍCULO	53.00	0.00
120	DIRECCION SUB REGIONAL DE SALUD CHOTA	OFICINA	CÓMPUTO	2,070.00	71.00
121	DIRECCION SUB REGIONAL DE SALUD CHOTA	OFICINA	EQUIPO DE OFICINA	379.00	5.00
122	DIRECCION SUB REGIONAL DE SALUD CHOTA	OFICINA	MOBILIARIO DE OFICINA	2,506.00	80.00
123	DIRECCION SUB REGIONAL DE SALUD CHOTA	RECREACIÓN Y DEPORTE	EQUIPO DE RECREACIÓN Y DEPORTE	1.00	1.00
124	DIRECCION SUB REGIONAL DE SALUD CHOTA	RECREACIÓN Y DEPORTE	MOBILIARIO DE RECREACIÓN Y DEPORTE	4.00	0.00
125	DIRECCION SUB REGIONAL DE SALUD CHOTA	SEGURIDAD INDUSTRIAL	EQUIPO DE SEGURIDAD INDUSTRIAL	19.00	0.00
126	DIRECCION SUB REGIONAL DE SALUD CHOTA	TELECOMUNICACIONES	EQUIPO DE TELECOMUNICACIONES	335.00	7.00

127	HOSPITAL JOSE H. SOTO CADENILLAS	AGRÍCOLA Y PESQUERO	EQUIPO AGRÍCOLAS Y PESQUEROS	1.00	1.00
128	HOSPITAL JOSE H. SOTO CADENILLAS	AIRE ACONDICIONADO Y REFRIGERACIÓN	EQUIPO DE AIRE ACONDICIONADO Y REFRIGERACIÓN	14.00	14.00
129	HOSPITAL JOSE H. SOTO CADENILLAS	ASEO Y LIMPIEZA	EQUIPO DE ASEO Y LIMPIEZAS	5.00	5.00
130	HOSPITAL JOSE H. SOTO CADENILLAS	BIENES DE ACTIVO FIJO NO CATALOGADOS POR SBN	BIENES ACTIVOS FIJOS PRE FABRICADOS	1.00	1.00
131	HOSPITAL JOSE H. SOTO CADENILLAS	BIENES DE ACTIVO FIJO NO CATALOGADOS POR SBN	BIENES MUEBLES NO ADMINISTRADOS POR SBN	2.00	2.00
132	HOSPITAL JOSE H. SOTO CADENILLAS	BIENES DE ACTIVO FIJO NO CATALOGADOS POR SBN	INTANGIBLES	62.00	62.00
133	HOSPITAL JOSE H. SOTO CADENILLAS	COCINA Y COMEDOR	EQUIPO DE COCINA Y COMEDOR	29.00	29.00
134	HOSPITAL JOSE H. SOTO CADENILLAS	ELECTRICIDAD Y ELECTRÓNICA	EQUIPO DE ELECTRICIDAD Y ELECTRÓNICA	178.00	178.00
135	HOSPITAL JOSE H. SOTO CADENILLAS	HOSPITALIZACIÓN	EQUIPO DE HOSPITALIZACIÓN	617.00	400.00
136	HOSPITAL JOSE H. SOTO CADENILLAS	HOSPITALIZACIÓN	MOBILIARIO DE HOSPITALIZACIÓN	478.00	332.00
137	HOSPITAL JOSE H. SOTO CADENILLAS	INSTRUMENTO DE MEDICIÓN	EQUIPO INSTRUMENTOS DE MEDICIÓN	474.00	370.00
138	HOSPITAL JOSE H. SOTO CADENILLAS	MAQUINARIA, VEHÍCULOS Y OTROS	EQUIPO OTRAS ESPECIALIDADES	25.00	20.00
139	HOSPITAL JOSE H. SOTO CADENILLAS	MAQUINARIA, VEHÍCULOS Y OTROS	MAQUINARIA PESADA	2.00	2.00
140	HOSPITAL JOSE H. SOTO CADENILLAS	MAQUINARIA, VEHÍCULOS Y OTROS	MOBILIARIO PARA TALLERES Y METALMECÁNICA	6.00	6.00
141	HOSPITAL JOSE H. SOTO CADENILLAS	MAQUINARIA, VEHÍCULOS Y OTROS	MÁQUINA	14.00	2.00
142	HOSPITAL JOSE H. SOTO CADENILLAS	MAQUINARIA, VEHÍCULOS Y OTROS	VEHÍCULO	1.00	1.00
143	HOSPITAL JOSE H. SOTO CADENILLAS	OFICINA	CÓMPUTO	485.00	300.00
144	HOSPITAL JOSE H. SOTO CADENILLAS	OFICINA	EQUIPO DE OFICINA	54.00	10.00

145	HOSPITAL JOSE H. SOTO CADENILLAS	OFICINA	MOBILIARIO DE OFICINA	624.00	250.00
146	HOSPITAL JOSE H. SOTO CADENILLAS	SEGURIDAD INDUSTRIAL	EQUIPO DE SEGURIDAD INDUSTRIAL	36.00	5.00
147	HOSPITAL JOSE H. SOTO CADENILLAS	TELECOMUNICACIONES	EQUIPO DE TELECOMUNICACIONES	101.00	50.00
148	DIRECCIÓN REGIONAL DE SALUD IV CAJAMARCA	AGRÍCOLA Y PESQUERO	EQUIPO AGRÍCOLAS Y PESQUEROS	60.00	2.00
149	DIRECCIÓN REGIONAL DE SALUD IV CAJAMARCA	AGRÍCOLA Y PESQUERO	MOBILIARIO AGRÍCOLA Y PESQUERO	4.00	0.00
150	DIRECCIÓN REGIONAL DE SALUD IV CAJAMARCA	AIRE ACONDICIONADO Y REFRIGERACIÓN	EQUIPO DE AIRE ACONDICIONADO Y REFRIGERACIÓN	836.00	144.00
151	DIRECCIÓN REGIONAL DE SALUD IV CAJAMARCA	ASEO Y LIMPIEZA	EQUIPO DE ASEO Y LIMPIEZAS	9.00	0.00
152	DIRECCIÓN REGIONAL DE SALUD IV CAJAMARCA	BIENES DE ACTIVO FIJO NO CATALOGADOS POR SBN	BIENES ACTIVOS FIJOS PRE FABRICADOS	6.00	0.00
153	DIRECCIÓN REGIONAL DE SALUD IV CAJAMARCA	BIENES DE ACTIVO FIJO NO CATALOGADOS POR SBN	BIENES MUEBLES NO ADMINISTRADOS POR SBN	13.00	0.00
154	DIRECCIÓN REGIONAL DE SALUD IV CAJAMARCA	BIENES DE ACTIVO FIJO NO CATALOGADOS POR SBN	INTANGIBLES	419.00	29.00
155	DIRECCIÓN REGIONAL DE SALUD IV CAJAMARCA	COCINA Y COMEDOR	EQUIPO DE COCINA Y COMEDOR	161.00	11.00
156	DIRECCIÓN REGIONAL DE SALUD IV CAJAMARCA	COCINA Y COMEDOR	MOBILIARIO DE COCINA Y COMEDOR	18.00	0.00
157	DIRECCIÓN REGIONAL DE SALUD IV CAJAMARCA	CULTURA Y ARTE	MOBILIARIO DE CULTURA Y ARTE	3.00	0.00
158	DIRECCIÓN REGIONAL DE SALUD IV CAJAMARCA	ELECTRICIDAD Y ELECTRÓNICA	EQUIPO DE ELECTRICIDAD Y ELECTRÓNICA	1,042.00	156.00
159	DIRECCIÓN REGIONAL DE SALUD IV CAJAMARCA	HOSPITALIZACIÓN	EQUIPO DE HOSPITALIZACIÓN	11,881.00	8,345.00
160	DIRECCIÓN REGIONAL DE SALUD IV CAJAMARCA	HOSPITALIZACIÓN	MOBILIARIO DE HOSPITALIZACIÓN	7,269.00	1,945.00
161	DIRECCIÓN REGIONAL DE SALUD IV CAJAMARCA	INSTRUMENTO DE MEDICIÓN	EQUIPO INSTRUMENTOS DE MEDICIÓN	6,451.00	1,786.00
162	DIRECCIÓN REGIONAL DE SALUD IV CAJAMARCA	MAQUINARIA, VEHÍCULOS Y OTROS	EQUIPO OTRAS ESPECIALIDADES	861.00	250.00

163	DIRECCIÓN REGIONAL DE SALUD IV CAJAMARCA	MAQUINARIA, VEHÍCULOS Y OTROS	MOBILIARIO PARA TALLERES Y METALMECÁNICA	171.00	4.00
164	DIRECCIÓN REGIONAL DE SALUD IV CAJAMARCA	MAQUINARIA, VEHÍCULOS Y OTROS	MÁQUINA	12.00	3.00
165	DIRECCIÓN REGIONAL DE SALUD IV CAJAMARCA	MAQUINARIA, VEHÍCULOS Y OTROS	VEHÍCULO	195.00	61.00
166	DIRECCIÓN REGIONAL DE SALUD IV CAJAMARCA	OFICINA	CÓMPUTO	4,038.00	1,683.00
167	DIRECCIÓN REGIONAL DE SALUD IV CAJAMARCA	OFICINA	EQUIPO DE OFICINA	459.00	132.00
168	DIRECCIÓN REGIONAL DE SALUD IV CAJAMARCA	OFICINA	MOBILIARIO DE OFICINA	8,940.00	1,371.00
169	DIRECCIÓN REGIONAL DE SALUD IV CAJAMARCA	RECREACIÓN Y DEPORTE	EQUIPO DE RECREACIÓN Y DEPORTE	18.00	0.00
170	DIRECCIÓN REGIONAL DE SALUD IV CAJAMARCA	RECREACIÓN Y DEPORTE	MOBILIARIO DE RECREACIÓN Y DEPORTE	85.00	0.00
171	DIRECCIÓN REGIONAL DE SALUD IV CAJAMARCA	SEGURIDAD INDUSTRIAL	EQUIPO DE SEGURIDAD INDUSTRIAL	117.00	59.00
172	DIRECCIÓN REGIONAL DE SALUD IV CAJAMARCA	TELECOMUNICACIONES	EQUIPO DE TELECOMUNICACIONES	1,440.00	217.00
173	DIRECCION REGIONAL DE EDUCACION CAJAMARCA	MAQUINARIA, VEHÍCULOS Y OTROS	VEHÍCULO	18.00	0.00
174	DIRECCION REGIONAL DE EDUCACION CAJAMARCA	OFICINA	CÓMPUTO	38,704.00	0.00
175	DIRECCION REGIONAL DE EDUCACION CAJAMARCA	OFICINA	EQUIPO DE OFICINA	38,613.00	0.00
176	DIRECCION REGIONAL DE EDUCACION CAJAMARCA	OFICINA	MOBILIARIO DE OFICINA	38,685.00	0.00
177	DIRECCIÓN REGIONAL DE TRANSPORTES Y COMUNICACIONES DE CAJAMARCA	OFICINA	EQUIPO DE OFICINA	0.00	0.00
178	UNIDAD EJECUTORA SALUD CAJAMARCA- CAJAMARCA	AIRE ACONDICIONADO Y REFRIGERACIÓN	EQUIPO DE AIRE ACONDICIONADO Y REFRIGERACIÓN	4.00	4.00
179	UNIDAD EJECUTORA SALUD CAJAMARCA- CAJAMARCA	ASEO Y LIMPIEZA	EQUIPO DE ASEO Y LIMPIEZAS	1.00	1.00
180	UNIDAD EJECUTORA SALUD CAJAMARCA- CAJAMARCA	ELECTRICIDAD Y ELECTRÓNICA	EQUIPO DE ELECTRICIDAD Y ELECTRÓNICA	25.00	25.00

181	UNIDAD EJECUTORA SALUD CAJAMARCA- CAJAMARCA	HOSPITALIZACIÓN	EQUIPO DE HOSPITALIZACIÓN	53.00	53.00
182	UNIDAD EJECUTORA SALUD CAJAMARCA- CAJAMARCA	HOSPITALIZACIÓN	MOBILIARIO DE HOSPITALIZACIÓN	33.00	33.00
183	UNIDAD EJECUTORA SALUD CAJAMARCA- CAJAMARCA	INSTRUMENTO DE MEDICIÓN	EQUIPO INSTRUMENTOS DE MEDICIÓN	114.00	114.00
184	UNIDAD EJECUTORA SALUD CAJAMARCA- CAJAMARCA	MAQUINARIA, VEHÍCULOS Y OTROS	EQUIPO OTRAS ESPECIALIDADES	1.00	1.00
185	UNIDAD EJECUTORA SALUD CAJAMARCA- CAJAMARCA	MAQUINARIA, VEHÍCULOS Y OTROS	MÁQUINA	4.00	4.00
186	UNIDAD EJECUTORA SALUD CAJAMARCA- CAJAMARCA	MAQUINARIA, VEHÍCULOS Y OTROS	VEHÍCULO	3.00	3.00
187	UNIDAD EJECUTORA SALUD CAJAMARCA- CAJAMARCA	OFICINA	CÓMPUTO	80.00	80.00
188	UNIDAD EJECUTORA SALUD CAJAMARCA- CAJAMARCA	OFICINA	EQUIPO DE OFICINA	15.00	15.00
189	UNIDAD EJECUTORA SALUD CAJAMARCA- CAJAMARCA	OFICINA	MOBILIARIO DE OFICINA	116.00	116.00
190	UNIDAD EJECUTORA SALUD CAJAMARCA- CAJAMARCA	SEGURIDAD INDUSTRIAL	EQUIPO DE SEGURIDAD INDUSTRIAL	7.00	7.00
191	UNIDAD EJECUTORA SALUD CAJAMARCA- CAJAMARCA	TELECOMUNICACIONES	EQUIPO DE TELECOMUNICACIONES	20.00	20.00
192	UNIDAD EJECUTORA DE SALUD SANTA CRUZ	AIRE ACONDICIONADO Y REFRIGERACIÓN	EQUIPO DE AIRE ACONDICIONADO Y REFRIGERACIÓN	163.00	48.00
193	UNIDAD EJECUTORA DE SALUD SANTA CRUZ	BIENES DE ACTIVO FIJO NO CATALOGADOS POR SBN	BIENES MUEBLES NO ADMINISTRADOS POR SBN	2.00	0.00
194	UNIDAD EJECUTORA DE SALUD SANTA CRUZ	COCINA Y COMEDOR	EQUIPO DE COCINA Y COMEDOR	11.00	7.00
195	UNIDAD EJECUTORA DE SALUD SANTA CRUZ	ELECTRICIDAD Y ELECTRÓNICA	EQUIPO DE ELECTRICIDAD Y ELECTRÓNICA	257.00	104.00
196	UNIDAD EJECUTORA DE SALUD SANTA CRUZ	HOSPITALIZACIÓN	EQUIPO DE HOSPITALIZACIÓN	627.00	314.00
197	UNIDAD EJECUTORA DE SALUD SANTA CRUZ	HOSPITALIZACIÓN	MOBILIARIO DE HOSPITALIZACIÓN	833.00	305.00
198	UNIDAD EJECUTORA DE SALUD SANTA CRUZ	INSTRUMENTO DE MEDICIÓN	EQUIPO INSTRUMENTOS DE MEDICIÓN	811.00	232.00



199	UNIDAD EJECUTORA DE SALUD SANTA CRUZ	MAQUINARIA, VEHÍCULOS Y OTROS	EQUIPO OTRAS ESPECIALIDADES	89.00	10.00
200	UNIDAD EJECUTORA DE SALUD SANTA CRUZ	MAQUINARIA, VEHÍCULOS Y OTROS	MOBILIARIO PARA TALLERES Y METALMECÁNICA	13.00	0.00
201	UNIDAD EJECUTORA DE SALUD SANTA CRUZ	MAQUINARIA, VEHÍCULOS Y OTROS	MÁQUINA	3.00	0.00
202	UNIDAD EJECUTORA DE SALUD SANTA CRUZ	MAQUINARIA, VEHÍCULOS Y OTROS	VEHÍCULO	34.00	6.00
203	UNIDAD EJECUTORA DE SALUD SANTA CRUZ	OFICINA	CÓMPUTO	742.00	417.00
204	UNIDAD EJECUTORA DE SALUD SANTA CRUZ	OFICINA	EQUIPO DE OFICINA	32.00	6.00
205	UNIDAD EJECUTORA DE SALUD SANTA CRUZ	OFICINA	MOBILIARIO DE OFICINA	1,057.00	660.00
206	UNIDAD EJECUTORA DE SALUD SANTA CRUZ	RECREACIÓN Y DEPORTE	MOBILIARIO DE RECREACIÓN Y DEPORTE	4.00	0.00
207	UNIDAD EJECUTORA DE SALUD SANTA CRUZ	SEGURIDAD INDUSTRIAL	EQUIPO DE SEGURIDAD INDUSTRIAL	2.00	2.00
208	UNIDAD EJECUTORA DE SALUD SANTA CRUZ	TELECOMUNICACIONES	EQUIPO DE TELECOMUNICACIONES	92.00	64.00
209	UNIDAD EJECUTORA SALUD HUALGAYOC - BAMBAMARCA	AIRE ACONDICIONADO Y REFRIGERACIÓN	EQUIPO DE AIRE ACONDICIONADO Y REFRIGERACIÓN	146.00	2.00
210	UNIDAD EJECUTORA SALUD HUALGAYOC - BAMBAMARCA	COCINA Y COMEDOR	EQUIPO DE COCINA Y COMEDOR	10.00	0.00
211	UNIDAD EJECUTORA SALUD HUALGAYOC - BAMBAMARCA	ELECTRICIDAD Y ELECTRÓNICA	EQUIPO DE ELECTRICIDAD Y ELECTRÓNICA	245.00	19.00
212	UNIDAD EJECUTORA SALUD HUALGAYOC - BAMBAMARCA	HOSPITALIZACIÓN	EQUIPO DE HOSPITALIZACIÓN	878.00	43.00
213	UNIDAD EJECUTORA SALUD HUALGAYOC - BAMBAMARCA	HOSPITALIZACIÓN	MOBILIARIO DE HOSPITALIZACIÓN	1,191.00	105.00
214	UNIDAD EJECUTORA SALUD HUALGAYOC - BAMBAMARCA	INSTRUMENTO DE MEDICIÓN	EQUIPO INSTRUMENTOS DE MEDICIÓN	1,832.00	264.00
215	UNIDAD EJECUTORA SALUD HUALGAYOC - BAMBAMARCA	MAQUINARIA, VEHÍCULOS Y OTROS	EQUIPO OTRAS ESPECIALIDADES	209.00	63.00
216	UNIDAD EJECUTORA SALUD HUALGAYOC - BAMBAMARCA	MAQUINARIA, VEHÍCULOS Y OTROS	MOBILIARIO PARA TALLERES Y METALMECÁNICA	4.00	0.00

217	UNIDAD EJECUTORA SALUD HUALGAYOC - BAMBAMARCA	MAQUINARIA, VEHÍCULOS Y OTROS	VEHÍCULO	28.00	0.00
218	UNIDAD EJECUTORA SALUD HUALGAYOC - BAMBAMARCA	OFICINA	CÓMPUTO	849.00	20.00
219	UNIDAD EJECUTORA SALUD HUALGAYOC - BAMBAMARCA	OFICINA	EQUIPO DE OFICINA	63.00	6.00
220	UNIDAD EJECUTORA SALUD HUALGAYOC - BAMBAMARCA	OFICINA	MOBILIARIO DE OFICINA	1,079.00	12.00
221	UNIDAD EJECUTORA SALUD HUALGAYOC - BAMBAMARCA	TELECOMUNICACIONES	EQUIPO DE TELECOMUNICACIONES	54.00	4.00
222	UNIDAD EJECUTORA PROGRAMAS REGIONALES - PROREGION	AIRE ACONDICIONADO Y REFRIGERACIÓN	EQUIPO DE AIRE ACONDICIONADO Y REFRIGERACIÓN	2.00	2.00
223	UNIDAD EJECUTORA PROGRAMAS REGIONALES - PROREGION	ELECTRICIDAD Y ELECTRÓNICA	EQUIPO DE ELECTRICIDAD Y ELECTRÓNICA	30.00	6.00
224	UNIDAD EJECUTORA PROGRAMAS REGIONALES - PROREGION	HOSPITALIZACIÓN	MOBILIARIO DE HOSPITALIZACIÓN	9.00	0.00
225	UNIDAD EJECUTORA PROGRAMAS REGIONALES - PROREGION	INSTRUMENTO DE MEDICIÓN	EQUIPO INSTRUMENTOS DE MEDICIÓN	6.00	2.00
226	UNIDAD EJECUTORA PROGRAMAS REGIONALES - PROREGION	MAQUINARIA, VEHÍCULOS Y OTROS	VEHÍCULO	4.00	0.00
227	UNIDAD EJECUTORA PROGRAMAS REGIONALES - PROREGION	OFICINA	CÓMPUTO	219.00	41.00
228	UNIDAD EJECUTORA PROGRAMAS REGIONALES - PROREGION	OFICINA	EQUIPO DE OFICINA	36.00	5.00
229	UNIDAD EJECUTORA PROGRAMAS REGIONALES - PROREGION	OFICINA	MOBILIARIO DE OFICINA	241.00	39.00
230	UNIDAD EJECUTORA PROGRAMAS REGIONALES - PROREGION	SEGURIDAD INDUSTRIAL	EQUIPO DE SEGURIDAD INDUSTRIAL	4.00	0.00
231	UNIDAD EJECUTORA PROGRAMAS REGIONALES - PROREGION	TELECOMUNICACIONES	EQUIPO DE TELECOMUNICACIONES	40.00	10.00
232	HOSPITAL GENERAL JAEN	AIRE ACONDICIONADO Y REFRIGERACIÓN	EQUIPO DE AIRE ACONDICIONADO Y REFRIGERACIÓN	21.00	21.00
233	HOSPITAL GENERAL JAEN	ASEO Y LIMPIEZA	EQUIPO DE ASEO Y LIMPIEZAS	1.00	1.00
234	HOSPITAL GENERAL JAEN	BIENES DE ACTIVO FIJO NO CATALOGADOS POR SBN	INTANGIBLES	11.00	11.00

235	HOSPITAL GENERAL JAEN	ELECTRICIDAD Y ELECTRÓNICA	EQUIPO DE ELECTRICIDAD Y ELECTRÓNICA	9.00	9.00
236	HOSPITAL GENERAL JAEN	HOSPITALIZACIÓN	EQUIPO DE HOSPITALIZACIÓN	15.00	15.00
237	HOSPITAL GENERAL JAEN	HOSPITALIZACIÓN	MOBILIARIO DE HOSPITALIZACIÓN	20.00	20.00
238	HOSPITAL GENERAL JAEN	INSTRUMENTO DE MEDICIÓN	EQUIPO INSTRUMENTOS DE MEDICIÓN	21.00	21.00
239	HOSPITAL GENERAL JAEN	MAQUINARIA, VEHÍCULOS Y OTROS	EQUIPO OTRAS ESPECIALIDADES	25.00	25.00
240	HOSPITAL GENERAL JAEN	MAQUINARIA, VEHÍCULOS Y OTROS	MOBILIARIO PARA TALLERES Y METALMECÁNICA	3.00	3.00
241	HOSPITAL GENERAL JAEN	MAQUINARIA, VEHÍCULOS Y OTROS	VEHÍCULO	1.00	1.00
242	HOSPITAL GENERAL JAEN	OFICINA	CÓMPUTO	37.00	37.00
243	HOSPITAL GENERAL JAEN	OFICINA	MOBILIARIO DE OFICINA	111.00	111.00
244	HOSPITAL GENERAL JAEN	RECREACIÓN Y DEPORTE	EQUIPO DE RECREACIÓN Y DEPORTE	9.00	9.00
245	HOSPITAL GENERAL JAEN	RECREACIÓN Y DEPORTE	MOBILIARIO DE RECREACIÓN Y DEPORTE	2.00	2.00
246	HOSPITAL GENERAL JAEN	TELECOMUNICACIONES	EQUIPO DE TELECOMUNICACIONES	1.00	1.00
247	UNIDAD DE GESTION EDUCATIVA LOCAL UGEL CAJAMARCA	MAQUINARIA, VEHÍCULOS Y OTROS	EQUIPO OTRAS ESPECIALIDADES	446.00	446.00
248	UNIDAD DE GESTION EDUCATIVA LOCAL UGEL CAJAMARCA	MAQUINARIA, VEHÍCULOS Y OTROS	MOBILIARIO PARA TALLERES Y METALMECÁNICA	479.00	479.00
249	UNIDAD DE GESTION EDUCATIVA LOCAL UGEL CAJAMARCA	MAQUINARIA, VEHÍCULOS Y OTROS	VEHÍCULO	15.00	15.00
250	UNIDAD DE GESTION EDUCATIVA LOCAL HUALGAYOC - UGEL HUANGAYOC	ELECTRICIDAD Y ELECTRÓNICA	EQUIPO DE ELECTRICIDAD Y ELECTRÓNICA	87.00	16.00
251	UNIDAD DE GESTION EDUCATIVA LOCAL HUALGAYOC - UGEL HUANGAYOC	MAQUINARIA, VEHÍCULOS Y OTROS	MÁQUINA	4.00	4.00
252	UNIDAD DE GESTION EDUCATIVA LOCAL HUALGAYOC - UGEL HUANGAYOC	OFICINA	CÓMPUTO	1,486.00	14.00

253	UNIDAD DE GESTION EDUCATIVA LOCAL HUALGAYOC - UGEL HUANGAYOC	OFICINA	EQUIPO DE OFICINA	2.00	1.00
254	UNIDAD DE GESTION EDUCATIVA LOCAL HUALGAYOC - UGEL HUANGAYOC	OFICINA	MOBILIARIO DE OFICINA	5.00	5.00
255	UNIDAD DE GESTION EDUCATIVA LOCAL HUALGAYOC - UGEL HUANGAYOC	TELECOMUNICACIONES	EQUIPO DE TELECOMUNICACIONES	5.00	5.00
256	UNIDAD DE GESTION EDUCATIVA LOCAL CONTUMAZA - UGEL CONTUMAZA	ELECTRICIDAD Y ELECTRÓNICA	EQUIPO DE ELECTRICIDAD Y ELECTRÓNICA	31.00	7.00
257	UNIDAD DE GESTION EDUCATIVA LOCAL CONTUMAZA - UGEL CONTUMAZA	OFICINA	CÓMPUTO	298.00	199.00
258	UNIDAD DE GESTION EDUCATIVA LOCAL CONTUMAZA - UGEL CONTUMAZA	OFICINA	EQUIPO DE OFICINA	19.00	4.00
259	UNIDAD DE GESTION EDUCATIVA LOCAL CONTUMAZA - UGEL CONTUMAZA	OFICINA	MOBILIARIO DE OFICINA	310.00	94.00
260	UNIDAD DE GESTION EDUCATIVA LOCAL CONTUMAZA - UGEL CONTUMAZA	SEGURIDAD INDUSTRIAL	EQUIPO DE SEGURIDAD INDUSTRIAL	1.00	0.00
261	UNIDAD DE GESTION EDUCATIVA LOCAL CONTUMAZA - UGEL CONTUMAZA	TELECOMUNICACIONES	EQUIPO DE TELECOMUNICACIONES	2.00	2.00
262	DIRECCION REGIONAL DE AGRICULTURA DE CAJAMARCA	AGRÍCOLA Y PESQUERO	EQUIPO AGRÍCOLAS Y PESQUEROS	410.00	80.00
263	DIRECCION REGIONAL DE AGRICULTURA DE CAJAMARCA	AIRE ACONDICIONADO Y REFRIGERACIÓN	EQUIPO DE AIRE ACONDICIONADO Y REFRIGERACIÓN	4.00	0.00
264	DIRECCION REGIONAL DE AGRICULTURA DE CAJAMARCA	ASEO Y LIMPIEZA	EQUIPO DE ASEO Y LIMPIEZAS	17.00	0.00
265	DIRECCION REGIONAL DE AGRICULTURA DE CAJAMARCA	ASEO Y LIMPIEZA	MOBILIARIO DE ASEO Y LIMPIEZA	0.00	0.00
266	DIRECCION REGIONAL DE AGRICULTURA DE CAJAMARCA	ELECTRICIDAD Y ELECTRÓNICA	EQUIPO DE ELECTRICIDAD Y ELECTRÓNICA	8.00	4.00
267	DIRECCION REGIONAL DE AGRICULTURA DE CAJAMARCA	HOSPITALIZACIÓN	EQUIPO DE HOSPITALIZACIÓN	122.00	8.00

268	DIRECCION REGIONAL DE AGRICULTURA DE CAJAMARCA	MAQUINARIA, VEHÍCULOS Y OTROS	VEHÍCULO	380.00	84.00
269	DIRECCION REGIONAL DE AGRICULTURA DE CAJAMARCA	OFICINA	CÓMPUTO	957.00	130.00
270	DIRECCION REGIONAL DE AGRICULTURA DE CAJAMARCA	OFICINA	EQUIPO DE OFICINA	227.00	26.00
271	DIRECCION REGIONAL DE AGRICULTURA DE CAJAMARCA	OFICINA	MOBILIARIO DE OFICINA	3,722.00	527.00
272	DIRECCION REGIONAL DE AGRICULTURA DE CAJAMARCA	RECREACIÓN Y DEPORTE	EQUIPO DE RECREACIÓN Y DEPORTE	1.00	0.00
273	DIRECCION REGIONAL DE AGRICULTURA DE CAJAMARCA	TELECOMUNICACIONES	EQUIPO DE TELECOMUNICACIONES	256.00	82.00
274	UNIDAD DE GESTIÓN EDUCATIVA LOCAL JAÉN - UGEL JAÉN	MAQUINARIA, VEHÍCULOS Y OTROS	VEHÍCULO	2.00	0.00
275	UNIDAD DE GESTION EDUCATIVA LOCAL SAN MARCOS - UGEL SAN MARCOS	MAQUINARIA, VEHÍCULOS Y OTROS	VEHÍCULO	1.00	1.00
276	GOBIERNO REGIONAL CAJAMARCA	AGRÍCOLA Y PESQUERO	EQUIPO AGRÍCOLAS Y PESQUEROS	18.00	0.00
277	GOBIERNO REGIONAL CAJAMARCA	AGRÍCOLA Y PESQUERO	MOBILIARIO AGRÍCOLA Y PESQUERO	7.00	0.00
278	GOBIERNO REGIONAL CAJAMARCA	AIRE ACONDICIONADO Y REFRIGERACIÓN	EQUIPO DE AIRE ACONDICIONADO Y REFRIGERACIÓN	41.00	17.00
279	GOBIERNO REGIONAL CAJAMARCA	ASEO Y LIMPIEZA	EQUIPO DE ASEO Y LIMPIEZAS	40.00	16.00
280	GOBIERNO REGIONAL CAJAMARCA	COCINA Y COMEDOR	EQUIPO DE COCINA Y COMEDOR	99.00	49.00
281	GOBIERNO REGIONAL CAJAMARCA	CULTURA Y ARTE	MOBILIARIO DE CULTURA Y ARTE	6.00	0.00
282	GOBIERNO REGIONAL CAJAMARCA	ELECTRICIDAD Y ELECTRÓNICA	EQUIPO DE ELECTRICIDAD Y ELECTRÓNICA	446.00	185.00
283	GOBIERNO REGIONAL CAJAMARCA	HOSPITALIZACIÓN	EQUIPO DE HOSPITALIZACIÓN	95.00	15.00
284	GOBIERNO REGIONAL CAJAMARCA	HOSPITALIZACIÓN	MOBILIARIO DE HOSPITALIZACIÓN	17.00	9.00
285	GOBIERNO REGIONAL CAJAMARCA	INSTRUMENTO DE MEDICIÓN	EQUIPO INSTRUMENTOS DE MEDICIÓN	158.00	87.00

286	GOBIERNO REGIONAL CAJAMARCA	MAQUINARIA, VEHÍCULOS Y OTROS	EQUIPO OTRAS ESPECIALIDADES	79.00	20.00
287	GOBIERNO REGIONAL CAJAMARCA	MAQUINARIA, VEHÍCULOS Y OTROS	MAQUINARIA PESADA	4.00	2.00
288	GOBIERNO REGIONAL CAJAMARCA	MAQUINARIA, VEHÍCULOS Y OTROS	MOBILIARIO PARA TALLERES Y METALMECÁNICA	55.00	13.00
289	GOBIERNO REGIONAL CAJAMARCA	MAQUINARIA, VEHÍCULOS Y OTROS	MÁQUINA	37.00	23.00
290	GOBIERNO REGIONAL CAJAMARCA	OFICINA	CÓMPUTO	2,441.00	802.00
291	GOBIERNO REGIONAL CAJAMARCA	OFICINA	EQUIPO DE OFICINA	361.00	59.00
292	GOBIERNO REGIONAL CAJAMARCA	OFICINA	MOBILIARIO DE OFICINA	5,104.00	1,198.00
293	GOBIERNO REGIONAL CAJAMARCA	RECREACIÓN Y DEPORTE	EQUIPO DE RECREACIÓN Y DEPORTE	1.00	0.00
294	GOBIERNO REGIONAL CAJAMARCA	RECREACIÓN Y DEPORTE	MOBILIARIO DE RECREACIÓN Y DEPORTE	7.00	2.00
295	GOBIERNO REGIONAL CAJAMARCA	SEGURIDAD INDUSTRIAL	EQUIPO DE SEGURIDAD INDUSTRIAL	63.00	6.00
296	GOBIERNO REGIONAL CAJAMARCA	TELECOMUNICACIONES	EQUIPO DE TELECOMUNICACIONES	930.00	345.00
297	GERENCIA SUB REGIONAL CHOTA	ASEO Y LIMPIEZA	EQUIPO DE ASEO Y LIMPIEZAS	1.00	1.00
298	GERENCIA SUB REGIONAL CHOTA	ELECTRICIDAD Y ELECTRÓNICA	EQUIPO DE ELECTRICIDAD Y ELECTRÓNICA	10.00	10.00
299	GERENCIA SUB REGIONAL CHOTA	INSTRUMENTO DE MEDICIÓN	EQUIPO INSTRUMENTOS DE MEDICIÓN	12.00	12.00
300	GERENCIA SUB REGIONAL CHOTA	MAQUINARIA, VEHÍCULOS Y OTROS	MOBILIARIO PARA TALLERES Y METALMECÁNICA	259.00	259.00
301	GERENCIA SUB REGIONAL CHOTA	MAQUINARIA, VEHÍCULOS Y OTROS	MÁQUINA	9.00	9.00
302	GERENCIA SUB REGIONAL CHOTA	MAQUINARIA, VEHÍCULOS Y OTROS	VEHÍCULO	6.00	6.00

Ver Anexo 7.4 Muebles (Adjunto en PDF)

Ver Anexo 7.5 Vehículos/Maquinarias (Adjunto en PDF)

**LEYENDA GRUPO**

A: Nombre de Ejecutora Presupuestal

B: 04 Agrícola y Pesquero  
 11 Aire Acondicionado Y Refrigeración  
 18 Animales  
 25 Aseo Y Limpieza  
 32 Cocina Y Comedor  
 C: 04 Aeronave  
 08 Cómputo  
 22 Equipo  
 29 Ferrocarril  
 36 Maquinaria Pesada  
 D: Cantidad Total por Grupo  
 E: Cantidad Total por grupo adquiridos por la gestión

39 Cultura Y Arte  
 46 Electricidad Y Electrónica  
 53 Hospitalización  
 60 Instrumento De Medición  
 50 Máquina  
 64 Mobiliario  
 71 Nave o Artefacto Naval  
 78 Producción Y Seguridad  
 82 Vehículo

67 Maquinaria Vehículos Y Otros  
 74 Oficina  
 81 Recreación Y Deporte  
 88 Seguridad Industrial  
 95 Telecomunicaciones

## 7.6. Aplicativos informáticos de la entidad.

N°	Unidad Ejecutora Presupuestal	Cantidad Total de Aplicativos Informáticos	Cantidad Desarrollados o Adquiridos en la Gestión
1	HOSPITAL REGIONAL DE CAJAMARCA	29.00	0.00
2	GERENCIA SUB REGIONAL DE CUTERVO	0.00	0.00
3	DIRECCION SUB REGIONAL DE SALUD CUTERVO	1.00	1.00
4	DIRECCION SUB REGIONAL DE SALUD I JAEN	1.00	0.00
5	UNIDAD DE GESTION EDUCATIVA LOCAL SAN PABLO - UGEL SAN PABLO	5.00	5.00
6	UNIDAD DE GESTIÓN EDUCATIVA LOCAL SAN IGNACIO - UGEL SAN IGNACIO	24.00	9.00
7	UNIDAD DE GESTION EDUCATIVA LOCAL SANTA CRUZ - UGEL SANTA CRUZ	0.00	0.00
8	UNIDAD DE GESTION EDUCATIVA LOCAL CELENDIN - UGEL CELENDIN	6.00	4.00
9	UNIDAD DE GESTION EDUCATIVA LOCAL CAJABAMBA - UGEL CAJABAMBA	6.00	6.00
10	UNIDAD DE GESTION EDUCATIVA LOCAL SAN MIGUEL - UGEL SAN MIGUEL	5.00	5.00
11	DIRECCION SUB REGIONAL DE SALUD CHOTA	2.00	2.00
12	HOSPITAL JOSE H. SOTO CADENILLAS	0.00	0.00
13	DIRECCIÓN REGIONAL DE SALUD IV CAJAMARCA	0.00	0.00
14	DIRECCION REGIONAL DE EDUCACION CAJAMARCA	5.00	0.00
15	DIRECCIÓN REGIONAL DE TRANSPORTES Y COMUNICACIONES DE CAJAMARCA	0.00	0.00
16	UNIDAD EJECUTORA SALUD CAJAMARCA- CAJAMARCA	2.00	2.00
17	UNIDAD EJECUTORA DE SALUD SANTA CRUZ	2.00	2.00

18	UNIDAD EJECUTORA SALUD HUALGAYOC - BAMBAMARCA	2.00	0.00
19	UNIDAD EJECUTORA PROGRAMAS REGIONALES - PROREGION	1.00	1.00
20	HOSPITAL GENERAL JAEN	15.00	15.00
21	UNIDAD DE GESTION EDUCATIVA LOCAL UGEL CAJAMARCA	1.00	1.00
22	UNIDAD DE GESTION EDUCATIVA LOCAL HUALGAYOC - UGEL HUANGAYOC	0.00	0.00
23	UNIDAD DE GESTION EDUCATIVA LOCAL CONTUMAZA - UGEL CONTUMAZA	6.00	1.00
24	DIRECCION REGIONAL DE AGRICULTURA DE CAJAMARCA	0.00	0.00
25	UNIDAD DE GESTIÓN EDUCATIVA LOCAL JAÉN - UGEL JAÉN	0.00	0.00
26	UNIDAD DE GESTION EDUCATIVA LOCAL SAN MARCOS - UGEL SAN MARCOS	0.00	0.00
27	GOBIERNO REGIONAL CAJAMARCA	45.00	11.00
28	GERENCIA SUB REGIONAL CHOTA	0.00	0.00
29	UNIDAD DE GESTIÓN EDUCATIVA LOCAL CHOTA	0.00	0.00

Ver Anexo 7.6 (Adjunto en PDF)

### 7.7. Licencias de software.

N°	Unidad Ejecutora Presupuestal	Tipos de Licencia de Software	Cantidad Total	Cantidad adquirida en la Gestión
	A	B	C	D
1	HOSPITAL REGIONAL DE CAJAMARCA	1	1.00	0.00
2	GERENCIA SUB REGIONAL DE CUTERVO	NINGUNO	0.00	0.00
3	DIRECCION SUB REGIONAL DE SALUD I JAEN	LICENCIA DE ANTIVIRUS	220.00	220.00
4	UNIDAD DE GESTION EDUCATIVA LOCAL SAN PABLO - UGEL SAN PABLO	SOFTWARE DE APLICACIÓN ESET SECURITY	65.00	65.00
5	UNIDAD DE GESTIÓN EDUCATIVA LOCAL SAN IGNACIO - UGEL SAN IGNACIO	LICENCIA OPEN (VOLUMEN MICROSOFT) PAQUETE DE OFFICE	90.00	90.00
6	UNIDAD DE GESTIÓN EDUCATIVA LOCAL SAN IGNACIO - UGEL SAN IGNACIO	LICENCIA OPEN (VOLUMEN MICROSOFT) SISTEMAS OPERATIVOS (ESTACIONES Y SERVIDORES)	90.00	90.00
7	UNIDAD DE GESTIÓN EDUCATIVA LOCAL SAN IGNACIO - UGEL SAN IGNACIO	LICENCIA PROPIETARIO/PRIVADO (ANTIVIRUS PARA SERVIDORES Y ESTACIONES)	100.00	100.00
8	UNIDAD DE GESTION EDUCATIVA LOCAL SANTA CRUZ - UGEL SANTA CRUZ	1	1.00	1.00



9	UNIDAD DE GESTION EDUCATIVA LOCAL CELENDIN - UGEL CELENDIN	0	0.00	0.00
10	UNIDAD DE GESTION EDUCATIVA LOCAL CAJABAMBA - UGEL CAJABAMBA	6	6.00	6.00
11	UNIDAD DE GESTION EDUCATIVA LOCAL SAN MIGUEL - UGEL SAN MIGUEL	ANTIVIRUS	20.00	20.00
12	UNIDAD DE GESTION EDUCATIVA LOCAL SAN MIGUEL - UGEL SAN MIGUEL	OFFICE PROFESIONAL	20.00	20.00
13	UNIDAD DE GESTION EDUCATIVA LOCAL SAN MIGUEL - UGEL SAN MIGUEL	WINDOWS SERVER	1.00	1.00
14	DIRECCION SUB REGIONAL DE SALUD CHOTA	NINGUNO	0.00	0.00
15	HOSPITAL JOSE H. SOTO CADENILLAS	ANTIVIRUS	62.00	62.00
16	DIRECCIÓN REGIONAL DE SALUD IV CAJAMARCA	NINGUNA	0.00	0.00
17	DIRECCION REGIONAL DE EDUCACION CAJAMARCA	0	0.00	0.00
18	DIRECCIÓN REGIONAL DE TRANSPORTES Y COMUNICACIONES DE CAJAMARCA	SOFTWARE	0.00	0.00
19	UNIDAD EJECUTORA SALUD CAJAMARCA- CAJAMARCA	LICENCIA DE ANTIVIRUS	150.00	150.00
20	UNIDAD EJECUTORA SALUD CAJAMARCA- CAJAMARCA	LICENCIA DE CORREO ELECTRONICO	140.00	140.00
21	UNIDAD EJECUTORA SALUD CAJAMARCA- CAJAMARCA	LICENCIA DE WINDOWS SERVER	3.00	3.00
22	UNIDAD EJECUTORA SALUD HUALGAYOC - BAMBAMARCA	EL SISTEMA INTEGRADO DE GESTIÓN ADMINISTRATIVA - MEF	1.00	0.00
23	UNIDAD EJECUTORA SALUD HUALGAYOC - BAMBAMARCA	SISTEMA INTEGRADO DE ADMINISTRACIÓN FINANCIERA - MEF	1.00	0.00
24	UNIDAD EJECUTORA PROGRAMAS REGIONALES - PROREGION	LICENCIA DE ANTIVIRUS	70.00	70.00
25	HOSPITAL GENERAL JAEN	LICENCIA DE SOFTWARE PARA SICON	1.00	1.00
26	HOSPITAL GENERAL JAEN	LICENCIA DE SOFTWARE PARA SSL TIPO WILDCARD OV	1.00	1.00
27	HOSPITAL GENERAL JAEN	LICENCIA DE SOFTWARE PARA VIRTUALIZACIÓN (VMWARE)	1.00	1.00
28	HOSPITAL GENERAL JAEN	LICENCIA DE SOFTWARE PARA VIDEO CONFERENCIA (ZOOM)	5.00	5.00
29	HOSPITAL GENERAL JAEN	LICENCIA PARA EL SOFTWARE ZKBIO ACCESS IVS	1.00	1.00
30	UNIDAD DE GESTION EDUCATIVA LOCAL UGEL CAJAMARCA	0	0.00	0.00
31	UNIDAD DE GESTION EDUCATIVA LOCAL HUALGAYOC - UGEL HUANGAYOC	0	0.00	0.00
32	UNIDAD DE GESTION EDUCATIVA LOCAL CONTUMAZA - UGEL CONTUMAZA	ANTIVIRUS	70.00	70.00

33	DIRECCION REGIONAL DE AGRICULTURA DE CAJAMARCA	NINGUNA	0.00	0.00
34	UNIDAD DE GESTIÓN EDUCATIVA LOCAL JAÉN - UGEL JAÉN	SISTEMA OPERATIVO, OFFICE	72.00	72.00
35	UNIDAD DE GESTION EDUCATIVA LOCAL SAN MARCOS - UGEL SAN MARCOS	ANTIVIRUS	61.00	61.00
36	GOBIERNO REGIONAL CAJAMARCA	ADOBE PREMIERE PRO CS4	1.00	0.00
37	GOBIERNO REGIONAL CAJAMARCA	ARCGIS 10.1	1.00	0.00
38	GOBIERNO REGIONAL CAJAMARCA	AUTOCAD 2013	9.00	0.00
39	GOBIERNO REGIONAL CAJAMARCA	AUTOCAD 2014	1.00	0.00
40	GOBIERNO REGIONAL CAJAMARCA	AUTOCAD CIVIL 3D 2013	1.00	0.00
41	GOBIERNO REGIONAL CAJAMARCA	AUTOCAD CIVIL 3D 2015	2.00	0.00
42	GOBIERNO REGIONAL CAJAMARCA	COREL DRAW GRAPHICS X5	1.00	0.00
43	GOBIERNO REGIONAL CAJAMARCA	COREL DRAW X6	6.00	0.00
44	GOBIERNO REGIONAL CAJAMARCA	COREL DRAW X8	1.00	0.00
45	GOBIERNO REGIONAL CAJAMARCA	ENVI 5	1.00	0.00
46	GOBIERNO REGIONAL CAJAMARCA	ENVI 7	1.00	0.00
47	GOBIERNO REGIONAL CAJAMARCA	EVIIEWS 7 ESTÁNDAR FOR WINDOWS	2.00	0.00
48	GOBIERNO REGIONAL CAJAMARCA	GOOGLE EARTH PRO	3.00	0.00
49	GOBIERNO REGIONAL CAJAMARCA	MASTER COLLECTION CS6	1.00	0.00
50	GOBIERNO REGIONAL CAJAMARCA	MASTER COLLECTION CS6 MLP AOO	3.00	0.00
51	GOBIERNO REGIONAL CAJAMARCA	MICROSOFT PROJECT 2010	2.00	0.00
52	GOBIERNO REGIONAL CAJAMARCA	MICROSOFT PROJECT 2013	3.00	0.00
53	GOBIERNO REGIONAL CAJAMARCA	NERO 11 PLATINUM	1.00	0.00
54	GOBIERNO REGIONAL CAJAMARCA	NERO 2017 PLATINUM	1.00	0.00
55	GOBIERNO REGIONAL CAJAMARCA	S10 2005	6.00	0.00
56	GOBIERNO REGIONAL CAJAMARCA	SOFTWARE (INC. LICENCIA) ANTIVIRUS Y ANTISPAM	650.00	650.00
57	GOBIERNO REGIONAL CAJAMARCA	SOFTWARE (INC. LICENCIA) PARA RECUPERACIÓN DE BASE DE DATOS	10.00	10.00
58	GOBIERNO REGIONAL CAJAMARCA	SOFTWARE (INC. LICENCIA) PARA SERVIDOR DE BASES DE DATOS	2.00	2.00
59	GOBIERNO REGIONAL CAJAMARCA	SOFTWARE DE OFIMATICA	38.00	38.00
60	GOBIERNO REGIONAL CAJAMARCA	SOFTWARE DE SEGURIDAD DE ESTACIONES DE TRABAJO	60.00	60.00
61	GOBIERNO REGIONAL CAJAMARCA	SOFTWARE DE VIDEO CONFERENCIA	5.00	5.00

62	GOBIERNO REGIONAL CAJAMARCA	SOUND FOIRGE PRO (DESCARGAS)	1.00	0.00
63	GOBIERNO REGIONAL CAJAMARCA	SQL - DEVICE CAL 2012	20.00	0.00
64	GOBIERNO REGIONAL CAJAMARCA	SQL SERVER - STANDARD 2012	2.00	0.00
65	GOBIERNO REGIONAL CAJAMARCA	TELERIK DEVCRAFT COMPLETE DEVELOPER	1.00	0.00
66	GOBIERNO REGIONAL CAJAMARCA	VISIO PROFESSIONAL 2013	1.00	0.00
67	GOBIERNO REGIONAL CAJAMARCA	VISUAL STUDIO PROFESSIONAL WITH MSDN 2017	1.00	0.00
68	GOBIERNO REGIONAL CAJAMARCA	WINDOWS SERVER - DEVICE CAL 2008	400.00	0.00
69	GOBIERNO REGIONAL CAJAMARCA	WINDOWS SERVER - DEVICE CAL 2012	20.00	0.00
70	GOBIERNO REGIONAL CAJAMARCA	WINDOWS SERVER - STANDARD 2012	1.00	0.00
71	GOBIERNO REGIONAL CAJAMARCA	WINDOWS SERVER - USER CAL 2012	10.00	0.00
72	GOBIERNO REGIONAL CAJAMARCA	WINDOWS SERVER DATACENTER - 2 PROC -2012 R2	1.00	0.00
73	GOBIERNO REGIONAL CAJAMARCA	WINDOWS SERVER DATACENTER CORE 2016	56.00	0.00
74	GERENCIA SUB REGIONAL CHOTA	ANTIVIRUS	72.00	72.00
75	GERENCIA SUB REGIONAL CHOTA	FIREWALL	1.00	1.00
76	UNIDAD DE GESTIÓN EDUCATIVA LOCAL CHOTA	0	0.00	0.00

**Leyenda**

A Nombre de Ejecutora Presupuestal  
B Descripción de La Licencia De Software  
C Cantidad Total por Tipo De Licencias  
D Cantidad Total adquirida en la Gestión

**7.8. Programación Multianual de Bienes, Servicios y Obras.**

N°	Unidad ejecutora	Verificación de Cumplimiento Legal	SI/NO	Rendición de Cuentas / Motivos de la no presentación o no realización
1	UNIDAD DE GESTIÓN EDUCATIVA LOCAL CHOTA	¿Ha cumplido a la fecha con efectuar la Fase de la Programación Multianual de bienes, Servicios y Obras: Fase de Identificación, en el SIGA-MEF?(1)	SI	
2	GERENCIA SUB REGIONAL CHOTA	¿Ha cumplido a la fecha con efectuar la Fase de la Programación Multianual de bienes, Servicios y Obras: Fase de Identificación, en el SIGA-MEF?(1)	SI	
3	GOBIERNO REGIONAL CAJAMARCA	¿Ha cumplido a la fecha con efectuar la Fase de la Programación Multianual de bienes, Servicios y Obras: Fase de Identificación, en el SIGA-MEF?(1)	SI	

4	UNIDAD DE GESTION EDUCATIVA LOCAL SAN MARCOS - UGEL SAN MARCOS	¿Ha cumplido a la fecha con efectuar la Fase de la Programación Multianual de bienes, Servicios y Obras: Fase de Identificación, en el SIGA-MEF?(1)	SI	
5	UNIDAD DE GESTIÓN EDUCATIVA LOCAL JAÉN - UGEL JAÉN	¿Ha cumplido a la fecha con efectuar la Fase de la Programación Multianual de bienes, Servicios y Obras: Fase de Identificación, en el SIGA-MEF?(1)	NO	LA PROGRAMACION O FORMULACION DEL PRESUPUESTO AL 2023 EN LAS INTERVENCIONES PEDAGOGICAS NO HA SIDO ASIGNADAS EN LOS PROGRAMAS AL 2023 POR ENDE LA GENERICA DE GASTO 2.3 Y/O 2.6 NO HA SIDO HABILITADOS FINANCIERAMENTE, POR ENDE SE ESTA A LA ESPERA DE LAS NUEVAS HABILITACIONES QUE SE REALICEN AL APROBARSE LA LEY DE PRESUPEUSTO AL 2023
6	DIRECCION REGIONAL DE AGRICULTURA DE CAJAMARCA	¿Ha cumplido a la fecha con efectuar la Fase de la Programación Multianual de bienes, Servicios y Obras: Fase de Identificación, en el SIGA-MEF?(1)	SI	
7	UNIDAD DE GESTION EDUCATIVA LOCAL CONTUMAZA - UGEL CONTUMAZA	¿Ha cumplido a la fecha con efectuar la Fase de la Programación Multianual de bienes, Servicios y Obras: Fase de Identificación, en el SIGA-MEF?(1)	SI	
8	UNIDAD DE GESTION EDUCATIVA LOCAL HUALGAYOC - UGEL HUANGAYOC	¿Ha cumplido a la fecha con efectuar la Fase de la Programación Multianual de bienes, Servicios y Obras: Fase de Identificación, en el SIGA-MEF?(1)	SI	
9	HOSPITAL GENERAL JAEN	¿Ha cumplido a la fecha con efectuar la Fase de la Programación Multianual de bienes, Servicios y Obras: Fase de Identificación, en el SIGA-MEF?(1)	SI	
10	UNIDAD EJECUTORA PROGRAMAS REGIONALES - PROREGION	¿Ha cumplido a la fecha con efectuar la Fase de la Programación Multianual de bienes, Servicios y Obras: Fase de Identificación, en el SIGA-MEF?(1)	NO	FALTA DE CUADRO DE NECESIDADES DE LAS ÁREAS USUARIAS.
11	UNIDAD EJECUTORA SALUD HUALGAYOC - BAMBAMARCA	¿Ha cumplido a la fecha con efectuar la Fase de la Programación Multianual de bienes, Servicios y Obras: Fase de Identificación, en el SIGA-MEF?(1)	SI	
12	UNIDAD EJECUTORA DE SALUD SANTA CRUZ	¿Ha cumplido a la fecha con efectuar la Fase de la Programación Multianual de bienes, Servicios y Obras: Fase de Identificación, en el SIGA-MEF?(1)	SI	
13	UNIDAD EJECUTORA SALUD CAJAMARCA-CAJAMARCA	¿Ha cumplido a la fecha con efectuar la Fase de la Programación Multianual de bienes, Servicios y Obras: Fase de Identificación, en el SIGA-MEF?(1)	SI	
14	DIRECCIÓN REGIONAL DE TRANSPORTES Y COMUNICACIONES DE CAJAMARCA	¿Ha cumplido a la fecha con efectuar la Fase de la Programación Multianual de bienes, Servicios y Obras: Fase de Identificación, en el SIGA-MEF?(1)	SI	

15	DIRECCIÓN REGIONAL DE EDUCACION CAJAMARCA	¿Ha cumplido a la fecha con efectuar la Fase de la Programación Multianual de bienes, Servicios y Obras: Fase de Identificación, en el SIGA-MEF?(1)	SI	
16	DIRECCIÓN REGIONAL DE SALUD IV CAJAMARCA	¿Ha cumplido a la fecha con efectuar la Fase de la Programación Multianual de bienes, Servicios y Obras: Fase de Identificación, en el SIGA-MEF?(1)	SI	
17	HOSPITAL JOSE H. SOTO CADENILLAS	¿Ha cumplido a la fecha con efectuar la Fase de la Programación Multianual de bienes, Servicios y Obras: Fase de Identificación, en el SIGA-MEF?(1)	SI	
18	DIRECCION SUB REGIONAL DE SALUD CHOTA	¿Ha cumplido a la fecha con efectuar la Fase de la Programación Multianual de bienes, Servicios y Obras: Fase de Identificación, en el SIGA-MEF?(1)	SI	
19	RED DE SALUD SAN IGNACIO	¿Ha cumplido a la fecha con efectuar la Fase de la Programación Multianual de bienes, Servicios y Obras: Fase de Identificación, en el SIGA-MEF?(1)	SI	
20	UNIDAD DE GESTION EDUCATIVA LOCAL SAN MIGUEL - UGEL SAN MIGUEL	¿Ha cumplido a la fecha con efectuar la Fase de la Programación Multianual de bienes, Servicios y Obras: Fase de Identificación, en el SIGA-MEF?(1)	SI	
21	UNIDAD DE GESTION EDUCATIVA LOCAL CAJABAMBA - UGEL CAJABAMBA	¿Ha cumplido a la fecha con efectuar la Fase de la Programación Multianual de bienes, Servicios y Obras: Fase de Identificación, en el SIGA-MEF?(1)	NO	FALTA DE PERSONAL
22	UNIDAD DE GESTION EDUCATIVA LOCAL CELENDIN - UGEL CELENDIN	¿Ha cumplido a la fecha con efectuar la Fase de la Programación Multianual de bienes, Servicios y Obras: Fase de Identificación, en el SIGA-MEF?(1)	SI	
23	UNIDAD DE GESTION EDUCATIVA LOCAL SANTA CRUZ - UGEL SANTA CRUZ	¿Ha cumplido a la fecha con efectuar la Fase de la Programación Multianual de bienes, Servicios y Obras: Fase de Identificación, en el SIGA-MEF?(1)	SI	
24	UNIDAD DE GESTIÓN EDUCATIVA LOCAL SAN IGNACIO - UGEL SAN IGNACIO	¿Ha cumplido a la fecha con efectuar la Fase de la Programación Multianual de bienes, Servicios y Obras: Fase de Identificación, en el SIGA-MEF?(1)	SI	
25	UNIDAD DE GESTION EDUCATIVA LOCAL SAN PABLO - UGEL SAN PABLO	¿Ha cumplido a la fecha con efectuar la Fase de la Programación Multianual de bienes, Servicios y Obras: Fase de Identificación, en el SIGA-MEF?(1)	SI	
26	DIRECCIÓN SUB REGIONAL DE SALUD I JAEN	¿Ha cumplido a la fecha con efectuar la Fase de la Programación Multianual de bienes, Servicios y Obras: Fase de Identificación, en el SIGA-MEF?(1)	SI	

27	DIRECCIÓN SUB REGIONAL DE SALUD CUTERVO	¿Ha cumplido a la fecha con efectuar la Fase de la Programación Multianual de bienes, Servicios y Obras: Fase de Identificación, en el SIGA-MEF?(1)	SI	
28	GERENCIA SUB REGIONAL DE CUTERVO	¿Ha cumplido a la fecha con efectuar la Fase de la Programación Multianual de bienes, Servicios y Obras: Fase de Identificación, en el SIGA-MEF?(1)	SI	
29	HOSPITAL REGIONAL DE CAJAMARCA	¿Ha cumplido a la fecha con efectuar la Fase de la Programación Multianual de bienes, Servicios y Obras: Fase de Identificación, en el SIGA-MEF?(1)	SI	
30	UNIDAD DE GESTIÓN EDUCATIVA LOCAL CHOTA	¿Ha cumplido a la fecha con efectuar la Fase de la Programación Multianual de bienes, Servicios y Obras: Fase de Clasificación y Priorización, en el SIGA-MEF?(2)	SI	
31	GERENCIA SUB REGIONAL CHOTA	¿Ha cumplido a la fecha con efectuar la Fase de la Programación Multianual de bienes, Servicios y Obras: Fase de Clasificación y Priorización, en el SIGA-MEF?(2)	NO	NO SE TENIA EL TECHO PROGRAMADO
32	GOBIERNO REGIONAL CAJAMARCA	¿Ha cumplido a la fecha con efectuar la Fase de la Programación Multianual de bienes, Servicios y Obras: Fase de Clasificación y Priorización, en el SIGA-MEF?(2)	SI	
33	UNIDAD DE GESTION EDUCATIVA LOCAL SAN MARCOS - UGEL SAN MARCOS	¿Ha cumplido a la fecha con efectuar la Fase de la Programación Multianual de bienes, Servicios y Obras: Fase de Clasificación y Priorización, en el SIGA-MEF?(2)	SI	
34	UNIDAD DE GESTIÓN EDUCATIVA LOCAL JAÉN - UGEL JAÉN	¿Ha cumplido a la fecha con efectuar la Fase de la Programación Multianual de bienes, Servicios y Obras: Fase de Clasificación y Priorización, en el SIGA-MEF?(2)	NO	LA PROGRAMACION O FORMULACION DEL PRESUPUESTO AL 2023 EN LAS INTERVENCIONES PEDAGOGICAS NO HA SIDO ASIGNADAS EN LOS PROGRAMAS AL 2023 POR ENDE LA GENERICA DE GASTO 2.3 Y/O 2.6 NO HA SIDO HABILITADOS FINANCIERAMENTE, POR ENDE SE ESTA A LA ESPERA DE LAS NUEVAS HABILITACIONES QUE SE REALICEN AL APROBARSE LA LEY DE PRESUPEUSTO AL 2023
35	DIRECCION REGIONAL DE AGRICULTURA DE CAJAMARCA	¿Ha cumplido a la fecha con efectuar la Fase de la Programación Multianual de bienes, Servicios y Obras: Fase de Clasificación y Priorización, en el SIGA-MEF?(2)	SI	
36	UNIDAD DE GESTION EDUCATIVA LOCAL CONTUMAZA - UGEL CONTUMAZA	¿Ha cumplido a la fecha con efectuar la Fase de la Programación Multianual de bienes, Servicios y Obras: Fase de Clasificación y Priorización, en el SIGA-MEF?(2)	SI	
37	UNIDAD DE GESTION EDUCATIVA LOCAL HUALGAYOC - UGEL HUANGAYOC	¿Ha cumplido a la fecha con efectuar la Fase de la Programación Multianual de bienes, Servicios y Obras: Fase de Clasificación y Priorización, en el SIGA-MEF?(2)	SI	
38	HOSPITAL GENERAL JAEN	¿Ha cumplido a la fecha con efectuar la Fase de la Programación Multianual de bienes, Servicios y Obras: Fase de Clasificación y Priorización, en el SIGA-MEF?(2)	SI	

39	UNIDAD EJECUTORA PROGRAMAS REGIONALES - PROREGION	¿Ha cumplido a la fecha con efectuar la Fase de la Programación Multianual de bienes, Servicios y Obras: Fase de Clasificación y Priorización, en el SIGA-MEF?(2)	NO	NO SE CUENTA SISTEMA SIGA-MEF.
40	UNIDAD EJECUTORA SALUD HUALGAYOC - BAMBAMARCA	¿Ha cumplido a la fecha con efectuar la Fase de la Programación Multianual de bienes, Servicios y Obras: Fase de Clasificación y Priorización, en el SIGA-MEF?(2)	SI	
41	UNIDAD EJECUTORA DE SALUD SANTA CRUZ	¿Ha cumplido a la fecha con efectuar la Fase de la Programación Multianual de bienes, Servicios y Obras: Fase de Clasificación y Priorización, en el SIGA-MEF?(2)	SI	
42	UNIDAD EJECUTORA SALUD CAJAMARCA-CAJAMARCA	¿Ha cumplido a la fecha con efectuar la Fase de la Programación Multianual de bienes, Servicios y Obras: Fase de Clasificación y Priorización, en el SIGA-MEF?(2)	SI	
43	DIRECCIÓN REGIONAL DE TRANSPORTES Y COMUNICACIONES DE CAJAMARCA	¿Ha cumplido a la fecha con efectuar la Fase de la Programación Multianual de bienes, Servicios y Obras: Fase de Clasificación y Priorización, en el SIGA-MEF?(2)	SI	
44	DIRECCION REGIONAL DE EDUCACION CAJAMARCA	¿Ha cumplido a la fecha con efectuar la Fase de la Programación Multianual de bienes, Servicios y Obras: Fase de Clasificación y Priorización, en el SIGA-MEF?(2)	SI	
45	DIRECCIÓN REGIONAL DE SALUD IV CAJAMARCA	¿Ha cumplido a la fecha con efectuar la Fase de la Programación Multianual de bienes, Servicios y Obras: Fase de Clasificación y Priorización, en el SIGA-MEF?(2)	SI	
46	HOSPITAL JOSE H. SOTO CADENILLAS	¿Ha cumplido a la fecha con efectuar la Fase de la Programación Multianual de bienes, Servicios y Obras: Fase de Clasificación y Priorización, en el SIGA-MEF?(2)	SI	
47	DIRECCION SUB REGIONAL DE SALUD CHOTA	¿Ha cumplido a la fecha con efectuar la Fase de la Programación Multianual de bienes, Servicios y Obras: Fase de Clasificación y Priorización, en el SIGA-MEF?(2)	SI	
48	RED DE SALUD SAN IGNACIO	¿Ha cumplido a la fecha con efectuar la Fase de la Programación Multianual de bienes, Servicios y Obras: Fase de Clasificación y Priorización, en el SIGA-MEF?(2)	SI	
49	UNIDAD DE GESTION EDUCATIVA LOCAL SAN MIGUEL - UGEL SAN MIGUEL	¿Ha cumplido a la fecha con efectuar la Fase de la Programación Multianual de bienes, Servicios y Obras: Fase de Clasificación y Priorización, en el SIGA-MEF?(2)	SI	
50	UNIDAD DE GESTION EDUCATIVA LOCAL CAJABAMBA - UGEL CAJABAMBA	¿Ha cumplido a la fecha con efectuar la Fase de la Programación Multianual de bienes, Servicios y Obras: Fase de Clasificación y Priorización, en el SIGA-MEF?(2)	NO	FALTA DE PERSONAL

51	UNIDAD DE GESTION EDUCATIVA LOCAL CELENDIN - UGEL CELENDIN	¿Ha cumplido a la fecha con efectuar la Fase de la Programación Multianual de bienes, Servicios y Obras: Fase de Clasificación y Priorización, en el SIGA-MEF?(2)	SI	
52	UNIDAD DE GESTION EDUCATIVA LOCAL SANTA CRUZ - UGEL SANTA CRUZ	¿Ha cumplido a la fecha con efectuar la Fase de la Programación Multianual de bienes, Servicios y Obras: Fase de Clasificación y Priorización, en el SIGA-MEF?(2)	SI	
53	UNIDAD DE GESTIÓN EDUCATIVA LOCAL SAN IGNACIO - UGEL SAN IGNACIO	¿Ha cumplido a la fecha con efectuar la Fase de la Programación Multianual de bienes, Servicios y Obras: Fase de Clasificación y Priorización, en el SIGA-MEF?(2)	SI	
54	UNIDAD DE GESTION EDUCATIVA LOCAL SAN PABLO - UGEL SAN PABLO	¿Ha cumplido a la fecha con efectuar la Fase de la Programación Multianual de bienes, Servicios y Obras: Fase de Clasificación y Priorización, en el SIGA-MEF?(2)	SI	
55	DIRECCION SUB REGIONAL DE SALUD I JAEN	¿Ha cumplido a la fecha con efectuar la Fase de la Programación Multianual de bienes, Servicios y Obras: Fase de Clasificación y Priorización, en el SIGA-MEF?(2)	SI	
56	DIRECCION SUB REGIONAL DE SALUD CUTERVO	¿Ha cumplido a la fecha con efectuar la Fase de la Programación Multianual de bienes, Servicios y Obras: Fase de Clasificación y Priorización, en el SIGA-MEF?(2)	SI	
57	GERENCIA SUB REGIONAL DE CUTERVO	¿Ha cumplido a la fecha con efectuar la Fase de la Programación Multianual de bienes, Servicios y Obras: Fase de Clasificación y Priorización, en el SIGA-MEF?(2)	SI	
58	HOSPITAL REGIONAL DE CAJAMARCA	¿Ha cumplido a la fecha con efectuar la Fase de la Programación Multianual de bienes, Servicios y Obras: Fase de Clasificación y Priorización, en el SIGA-MEF?(2)	SI	
59	UNIDAD DE GESTIÓN EDUCATIVA LOCAL CHOTA	¿Ha cumplido a la fecha con efectuar la Fase de la Programación Multianual de bienes, Servicios y Obras: Fase de Consolidación y Aprobación? (3)	NO	EN PROCESO
60	GERENCIA SUB REGIONAL CHOTA	¿Ha cumplido a la fecha con efectuar la Fase de la Programación Multianual de bienes, Servicios y Obras: Fase de Consolidación y Aprobación? (3)	NO	NO HAY PIA 2023
61	GOBIERNO REGIONAL CAJAMARCA	¿Ha cumplido a la fecha con efectuar la Fase de la Programación Multianual de bienes, Servicios y Obras: Fase de Consolidación y Aprobación? (3)	NO	
62	UNIDAD DE GESTION EDUCATIVA LOCAL SAN MARCOS - UGEL SAN MARCOS	¿Ha cumplido a la fecha con efectuar la Fase de la Programación Multianual de bienes, Servicios y Obras: Fase de Consolidación y Aprobación? (3)	SI	



63	UNIDAD DE GESTIÓN EDUCATIVA LOCAL JAÉN - UGEL JAÉN	¿Ha cumplido a la fecha con efectuar la Fase de la Programacion Multianual de bienes, Servicios y Obras: Fase de Consolidacion y Aprobacion? (3)	NO	LA PROGRAMACION O FORMULACION DEL PRESUPUESTO AL 2023 EN LAS INTERVENCIONES PEDAGOGICAS NO HA SIDO ASIGNADAS EN LOS PROGRAMAS AL 2023 POR ENDE LA GENERICA DE GASTO 2.3 Y/O 2.6 NO HA SIDO HABILITADOS FINANCIERAMENTE, POR ENDE SE ESTA A LA ESPERA DE LAS NUEVAS HABILITACIONES QUE SE REALICEN AL APROBARSE LA LEY DE PRESUPEUSTO AL 2023
64	DIRECCION REGIONAL DE AGRICULTURA DE CAJAMARCA	¿Ha cumplido a la fecha con efectuar la Fase de la Programacion Multianual de bienes, Servicios y Obras: Fase de Consolidacion y Aprobacion? (3)	SI	
65	UNIDAD DE GESTION EDUCATIVA LOCAL CONTUMAZA - UGEL CONTUMAZA	¿Ha cumplido a la fecha con efectuar la Fase de la Programacion Multianual de bienes, Servicios y Obras: Fase de Consolidacion y Aprobacion? (3)	NO	AUN NO SE CUENTA CON RESOLUCIÓN DE APROBACIÓN DEL PIA 2023.
66	UNIDAD DE GESTION EDUCATIVA LOCAL HUALGAYOC - UGEL HUANGAYOC	¿Ha cumplido a la fecha con efectuar la Fase de la Programacion Multianual de bienes, Servicios y Obras: Fase de Consolidacion y Aprobacion? (3)	SI	
67	HOSPITAL GENERAL JAEN	¿Ha cumplido a la fecha con efectuar la Fase de la Programacion Multianual de bienes, Servicios y Obras: Fase de Consolidacion y Aprobacion? (3)	SI	
68	UNIDAD EJECUTORA PROGRAMAS REGIONALES - PROREGION	¿Ha cumplido a la fecha con efectuar la Fase de la Programacion Multianual de bienes, Servicios y Obras: Fase de Consolidacion y Aprobacion? (3)	NO	POR NO HABERSE CUMPLIDO CON FASES ANTERIORES.
69	UNIDAD EJECUTORA SALUD HUALGAYOC - BAMBAMARCA	¿Ha cumplido a la fecha con efectuar la Fase de la Programacion Multianual de bienes, Servicios y Obras: Fase de Consolidacion y Aprobacion? (3)	SI	
70	UNIDAD EJECUTORA DE SALUD SANTA CRUZ	¿Ha cumplido a la fecha con efectuar la Fase de la Programacion Multianual de bienes, Servicios y Obras: Fase de Consolidacion y Aprobacion? (3)	SI	
71	UNIDAD EJECUTORA SALUD CAJAMARCA-CAJAMARCA	¿Ha cumplido a la fecha con efectuar la Fase de la Programacion Multianual de bienes, Servicios y Obras: Fase de Consolidacion y Aprobacion? (3)	SI	
72	DIRECCIÓN REGIONAL DE TRANSPORTES Y COMUNICACIONES DE CAJAMARCA	¿Ha cumplido a la fecha con efectuar la Fase de la Programacion Multianual de bienes, Servicios y Obras: Fase de Consolidacion y Aprobacion? (3)	SI	
73	DIRECCION REGIONAL DE EDUCACION CAJAMARCA	¿Ha cumplido a la fecha con efectuar la Fase de la Programacion Multianual de bienes, Servicios y Obras: Fase de Consolidacion y Aprobacion? (3)	SI	

74	DIRECCIÓN REGIONAL DE SALUD IV CAJAMARCA	¿Ha cumplido a la fecha con efectuar la Fase de la Programacion Multianual de bienes, Servicios y Obras: Fase de Consolidacion y Aprobacion? (3)	SI	
75	HOSPITAL JOSE H. SOTO CADENILLAS	¿Ha cumplido a la fecha con efectuar la Fase de la Programacion Multianual de bienes, Servicios y Obras: Fase de Consolidacion y Aprobacion? (3)	NO	
76	DIRECCION SUB REGIONAL DE SALUD CHOTA	¿Ha cumplido a la fecha con efectuar la Fase de la Programacion Multianual de bienes, Servicios y Obras: Fase de Consolidacion y Aprobacion? (3)	SI	
77	RED DE SALUD SAN IGNACIO	¿Ha cumplido a la fecha con efectuar la Fase de la Programacion Multianual de bienes, Servicios y Obras: Fase de Consolidacion y Aprobacion? (3)	SI	
78	UNIDAD DE GESTION EDUCATIVA LOCAL SAN MIGUEL - UGEL SAN MIGUEL	¿Ha cumplido a la fecha con efectuar la Fase de la Programacion Multianual de bienes, Servicios y Obras: Fase de Consolidacion y Aprobacion? (3)	SI	
79	UNIDAD DE GESTION EDUCATIVA LOCAL CAJABAMBA - UGEL CAJABAMBA	¿Ha cumplido a la fecha con efectuar la Fase de la Programacion Multianual de bienes, Servicios y Obras: Fase de Consolidacion y Aprobacion? (3)	NO	FALTA DE PERSONAL
80	UNIDAD DE GESTION EDUCATIVA LOCAL CELENDIN - UGEL CELENDIN	¿Ha cumplido a la fecha con efectuar la Fase de la Programacion Multianual de bienes, Servicios y Obras: Fase de Consolidacion y Aprobacion? (3)	SI	
81	UNIDAD DE GESTION EDUCATIVA LOCAL SANTA CRUZ - UGEL SANTA CRUZ	¿Ha cumplido a la fecha con efectuar la Fase de la Programacion Multianual de bienes, Servicios y Obras: Fase de Consolidacion y Aprobacion? (3)	NO	
82	UNIDAD DE GESTIÓN EDUCATIVA LOCAL SAN IGNACIO - UGEL SAN IGNACIO	¿Ha cumplido a la fecha con efectuar la Fase de la Programacion Multianual de bienes, Servicios y Obras: Fase de Consolidacion y Aprobacion? (3)	SI	
83	UNIDAD DE GESTION EDUCATIVA LOCAL SAN PABLO - UGEL SAN PABLO	¿Ha cumplido a la fecha con efectuar la Fase de la Programacion Multianual de bienes, Servicios y Obras: Fase de Consolidacion y Aprobacion? (3)	NO	
84	DIRECCION SUB REGIONAL DE SALUD I JAEN	¿Ha cumplido a la fecha con efectuar la Fase de la Programacion Multianual de bienes, Servicios y Obras: Fase de Consolidacion y Aprobacion? (3)	SI	
85	DIRECCIÓN SUB REGIONAL DE SALUD CUTERVO	¿Ha cumplido a la fecha con efectuar la Fase de la Programacion Multianual de bienes, Servicios y Obras: Fase de Consolidacion y Aprobacion? (3)	SI	

86	GERENCIA SUB REGIONAL DE CUTERVO	¿Ha cumplido a la fecha con efectuar la Fase de la Programacion Multianual de bienes, Servicios y Obras: Fase de Consolidacion y Aprobacion? (3)	NO	
87	HOSPITAL REGIONAL DE CAJAMARCA	¿Ha cumplido a la fecha con efectuar la Fase de la Programacion Multianual de bienes, Servicios y Obras: Fase de Consolidacion y Aprobacion? (3)	SI	

Fecha Corte:

**Base Normativa**

1. Artículo 14 de la "Directiva para la Programación Multianual de Bienes, Servicios y Obras" Resolución Directoral N° 0014-2021-EF-54.01

2. Artículo 19 de la "Directiva para la Programación Multianual de Bienes, Servicios y Obras" Resolución Directoral N° 0014-2021-EF-54.01

3. Artículo 22 de la "Directiva para la Programación Multianual de Bienes, Servicios y Obras" Resolución Directoral N° 0014-2021-EF-54.01

## 8. Sistema Administrativo de Gestión de Recursos Humanos

### 8.1. Costo Anual de Personal

N°	Unidad Ejecutora Presupuestal	N° Total General de Personal de la Entidad	N° Total de registros de personal vacantes	N° Total de registros de Personal ocupados	Costo Total Mensual	Costo Total
A		B	C	D	E	F
1	TOTAL GENERAL	46,072.00	925,972.00	44,673.00	1,737,696,628.72	1,596,878,023.74
2	HOSPITAL REGIONAL DE CAJAMARCA	1,519.00	123.00	1,396.00	5,831,461.79	71,211,341.50
3	GERENCIA SUB REGIONAL DE CUTERVO	59.00	3.00	11.00	163,927.59	2,029,131.08
4	DIRECCION SUB REGIONAL DE SALUD CUTERVO	1,451.00	129.00	1,322.00	5,505,669.23	62,345,900.70
5	DIRECCION SUB REGIONAL DE SALUD I JAEN	1,199.00	125.00	1,074.00	4,048,755.96	49,580,471.52
6	UNIDAD DE GESTION EDUCATIVA LOCAL SAN PABLO - UGEL SAN PABLO	775.00	0.00	775.00	2,389,276.00	29,309,925.00
7	UNIDAD DE GESTIÓN EDUCATIVA LOCAL SAN IGNACIO - UGEL SAN IGNACIO	3,787.00	7.00	3,960.00	1,249,349,422.00	152,914,370.64
8	UNIDAD DE GESTION EDUCATIVA LOCAL SANTA CRUZ - UGEL SANTA CRUZ	1,689.00	5.00	1,684.00	4,626,348.61	81,000.00
9	UNIDAD DE GESTION EDUCATIVA LOCAL CELENDIN - UGEL CELENDIN	2,368.00	12.00	2,368.00	5,383,106.58	64,597,278.96
10	UNIDAD DE GESTION EDUCATIVA LOCAL CAJABAMBA - UGEL CAJABAMBA	2,150.00	381.00	1,769.00	6,234,674.73	74,816,096.76
11	UNIDAD DE GESTION EDUCATIVA LOCAL SAN MIGUEL - UGEL SAN MIGUEL	1,566.00	7.00	1,548.00	5,114,595.26	62,743,329.44
12	RED DE SALUD SAN IGNACIO	734.00	63.00	671.00	2,569,889.16	31,437,977.10
13	DIRECCION SUB REGIONAL DE SALUD CHOTA	1,131.00	13.00	1,118.00	363,179,211.00	42,135,229.36
14	HOSPITAL JOSE H. SOTO CADENILLAS	329.00	24.00	305.00	1,157,798.45	13,893,581.44

15	DIRECCIÓN REGIONAL DE SALUD IV CAJAMARCA	2,569.00	217.00	2,352.00	9,213,412.60	112,632,551.20
16	UNIDAD DE GESTION EDUCATIVA LOCAL CUTERVO - UGEL CUTERVO	3,925.00	11.00	3,914.00	12,677,900.86	156,978,083.71
17	DIRECCION REGIONAL DE EDUCACION CAJAMARCA	1,123.00	3.00	1,120.00	3,321,214.48	51,520,973.76
18	DIRECCIÓN REGIONAL DE TRANSPORTES Y COMUNICACIONES DE CAJAMARCA	250.00	26.00	224.00	587,653.25	7,274,039.00
19	UNIDAD EJECUTORA SALUD CAJAMARCA-CAJAMARCA	1,279.00	71.00	1,208.00	4,887,405.00	60,495,914.00
20	UNIDAD EJECUTORA DE SALUD SANTA CRUZ	330.00	31.00	317.00	1,239,374.80	164,688.76
21	UNIDAD EJECUTORA SALUD HUALGAYOC - BAMBAMARCA	541.00	0.00	541.00	2,029,703.73	24,356,444.76
22	UNIDAD EJECUTORA PROGRAMAS REGIONALES - PROREGION	34.00	13.00	21.00	245,560.65	3,733,112.03
23	HOSPITAL GENERAL JAEN	1,228.00	126.00	1,099.00	424,460.00	56,490,079.00
24	UNIDAD DE GESTION EDUCATIVA LOCAL HUALGAYOC - UGEL HUANGAYOC	2,698.00	924,534.00	2,593.00	7,924,534.33	105.00
25	UNIDAD DE GESTION EDUCATIVA LOCAL CONTUMAZA - UGEL CONTUMAZA	1,133.00	2.00	1,131.00	3,329,394.86	40,898,038.32
26	DIRECCION REGIONAL DE AGRICULTURA DE CAJAMARCA	485.00	37.00	448.00	1,520,277.04	877,848.72
27	UNIDAD DE GESTIÓN EDUCATIVA LOCAL JAÉN - UGEL JAÉN	5,227.00	5.00	5,222.00	14,801,371.76	182,580,261.12
28	UNIDAD DE GESTION EDUCATIVA LOCAL SAN MARCOS - UGEL SAN MARCOS	1,633.00	0.00	1,633.00	4,901,556.90	60,406,682.80
29	GOBIERNO REGIONAL CAJAMARCA	595.00	0.00	595.00	1,602,130.12	19,673,286.44
30	GERENCIA SUB REGIONAL CHOTA	79.00	4.00	68.00	256,154.98	3,400,919.92
31	UNIDAD DE GESTIÓN EDUCATIVA LOCAL CHOTA	4,186.00	0.00	4,186.00	13,180,387.00	158,299,361.70

Fecha Corte

Ver Anexo 8.1 (Adjunto en PDF)

**LEYENDA**

A Nombre de la Unidad Ejecutora Presupuestal

B Corresponde al Total General (Vacantes y Ocupados) del cuadro Anexo 8.1

C Corresponde al Total General de Vacantes del cuadro Anexo 8.1

D Corresponde al Total General de Ocupados del cuadro del cuadro Anexo 8.1

E Corresponde al Total General del Costo Total Mensual del cuadro Anexo 8.1

F Corresponde al Total General del Costo Total Anual del cuadro Anexo 8.1

## 8.2. Sanciones en el ejercicio de la función pública.

N°	Unidad Ejecutora Presupuestal	Total de servidores con sanción vigente en el periodo a rendir	Cantidad de servidores por Tipo de Sanción					
			Suspensión	Inhabilitación a exservidor	Destitución	Despido	Multa	Otra sanción
	TOTAL GENERAL	203.00	70.00	18.00	43.00	42.00	0.00	30
1	HOSPITAL REGIONAL DE CAJAMARCA	0.00	0.00	0.00	0.00	0.00	0.00	0
2	DIRECCION SUB REGIONAL DE SALUD CUTERVO	0.00	0.00	0.00	0.00	0.00	0.00	0
3	DIRECCION SUB REGIONAL DE SALUD I JAEN	41.00	9.00	6.00	7.00	0.00	0.00	19
4	UNIDAD DE GESTION EDUCATIVA LOCAL SAN PABLO - UGEL SAN PABLO	2.00	0.00	2.00	0.00	0.00	0.00	0
5	UNIDAD DE GESTION EDUCATIVA LOCAL SAN IGNACIO - UGEL SAN IGNACIO	4.00	0.00	0.00	4.00	0.00	0.00	0
6	UNIDAD DE GESTION EDUCATIVA LOCAL SANTA CRUZ - UGEL SANTA CRUZ	1.00	0.00	0.00	1.00	0.00	0.00	0
7	UNIDAD DE GESTION EDUCATIVA LOCAL CELENDIN - UGEL CELENDIN	6.00	3.00	0.00	3.00	0.00	0.00	0
8	UNIDAD DE GESTION EDUCATIVA LOCAL CAJABAMBA - UGEL CAJABAMBA	0.00	0.00	0.00	0.00	0.00	0.00	0

9	UNIDAD DE GESTION EDUCATIVA LOCAL SAN MIGUEL - UGEL SAN MIGUEL	0.00	0.00	0.00	0.00	0.00	0.00	0
10	RED DE SALUD SAN IGNACIO	0.00	0.00	0.00	0.00	0.00	0.00	0
11	DIRECCION SUB REGIONAL DE SALUD CHOTA	0.00	0.00	0.00	0.00	0.00	0.00	0
12	HOSPITAL JOSE H. SOTO CADENILLAS	3.00	1.00	0.00	2.00	0.00	0.00	0
13	DIRECCIÓN REGIONAL DE SALUD IV CAJAMARCA	19.00	8.00	3.00	3.00	0.00	0.00	5
14	UNIDAD DE GESTION EDUCATIVA LOCAL CUTERVO - UGEL CUTERVO	0.00	0.00	0.00	0.00	0.00	0.00	0
15	DIRECCION REGIONAL DE EDUCACION CAJAMARCA	11.00	9.00	0.00	0.00	0.00	0.00	2
16	DIRECCIÓN REGIONAL DE TRANSPORTES Y COMUNICACIONES DE CAJAMARCA	6.00	6.00	0.00	0.00	0.00	0.00	0
17	UNIDAD EJECUTORA SALUD CAJAMARCA-CAJAMARCA	4.00	2.00	0.00	0.00	0.00	0.00	2
18	UNIDAD EJECUTORA DE SALUD SANTA CRUZ	46.00	3.00	0.00	0.00	42.00	0.00	1

19	UNIDAD EJECUTORA SALUD HUALGAYOC - BAMBAMARCA	0.00	0.00	0.00	0.00	0.00	0.00	0
20	UNIDAD EJECUTORA PROGRAMAS REGIONALES - PROREGION	4.00	4.00	0.00	0.00	0.00	0.00	0
21	HOSPITAL GENERAL JAEN	0.00	0.00	0.00	0.00	0.00	0.00	0
22	UNIDAD DE GESTION EDUCATIVA LOCAL HUALGAYOC - UGEL HUANGAYOC	21.00	0.00	0.00	21.00	0.00	0.00	0
23	UNIDAD DE GESTION EDUCATIVA LOCAL CONTUMAZA - UGEL CONTUMAZA	8.00	0.00	7.00	1.00	0.00	0.00	0
24	DIRECCION REGIONAL DE AGRICULTURA DE CAJAMARCA	0.00	0.00	0.00	0.00	0.00	0.00	0
25	UNIDAD DE GESTIÓN EDUCATIVA LOCAL JAÉN - UGEL JAÉN	0.00	0.00	0.00	0.00	0.00	0.00	0
26	UNIDAD DE GESTION EDUCATIVA LOCAL SAN MARCOS - UGEL SAN MARCOS	0.00	0.00	0.00	0.00	0.00	0.00	0
27	GOBIERNO REGIONAL CAJAMARCA	27.00	25.00	0.00	1.00	0.00	0.00	1

28	GERENCIA SUB REGIONAL CHOTA	0.00	0.00	0.00	0.00	0.00	0.00	0
29	UNIDAD DE GESTIÓN EDUCATIVA LOCAL CHOTA	0.00	0.00	0.00	0.00	0.00	0.00	0

## 9. Sistema Nacional de Control

### 9.1. Resumen General Por Servicios de Control Simultaneó (Entidad y sus ejecutoras)

N°	Año de Emisión del Informe	Número de Informes de Control Simultaneo con Situaciones adversas en proceso y sin acciones	Cantidad de situaciones adversas en proceso y sin acciones
	A	B	C
	0	3.00	3.00
1	2015	8.00	21.00
2	2016	24.00	77.00
3	2017	31.00	58.00
4	2018	58.00	305.00
5	2019	58.00	106.00
6	2020	20.00	26.00
7	2021	93.00	138.00
8	2022	3.00	4.00
9	TOTAL DEL PERIODO (0-2022)	298.00	738.00

A Año de Emisión del Informe de Control Simultaneo

B Cantidad de todos los informes de control simultaneo con situaciones adversas en proceso y sin acciones a la fecha de corte

C Cantidad de situaciones adversas en proceso y sin acciones según fecha de vencimiento registrada en el SAGU, a la fecha de corte

### 9.2. Resumen General Por Servicios de Control Posterior (Entidad y sus ejecutoras)

N°	Año de Emisión del Informe	Número Informes de Control Posterior con recomendaciones Pendientes y en Proceso	Cantidad de recomendaciones Pendientes y en Proceso
	A	B	C
	2004	1.00	1.00
1	2005	1.00	1.00
2	2009	1.00	1.00



3	2010	2.00	2.00
4	2011	1.00	1.00
5	2012	6.00	8.00
6	2013	6.00	7.00
7	2014	6.00	9.00
8	2015	2.00	3.00
9	2016	3.00	13.00
10	2017	6.00	13.00
11	2018	5.00	11.00
12	2019	12.00	35.00
13	2020	13.00	22.00
14	2021	25.00	91.00
15	2022	25.00	67.00
16	TOTAL DEL PERIODO (2004-2022)	115.00	285.00

A Año de Emisión del Informe de Control Posterior

B Cantidad de informes de control posterior con recomendaciones Pendientes y en Proceso según fecha de vencimiento registrada en el SAGU, hasta la fecha de corte

C Cantidad de recomendaciones Pendientes y en Proceso según fecha de vencimiento registrada en el SAGU, a la fecha de corte

### 9.3. Resumen de Informes de Control Posterior por Unidad Ejecutora

N°	AÑO	Unidad Ejecutora Presupuestal	Número Informes de Control Posterior con recomendaciones Pendientes y en Proceso	Cantidad de recomendaciones Pendientes y en Proceso
	A	B	C	D
	2004	GOBIERNO REGIONAL CAJAMARCA	1.00	1.00
1	2005	GOBIERNO REGIONAL CAJAMARCA	1.00	1.00
2	2009	DIRECCION REGIONAL DE EDUCACION CAJAMARCA	1.00	1.00
3	2010	UNIDAD DE GESTION EDUCATIVA LOCAL SANTA CRUZ - UGEL SANTA CRUZ	1.00	1.00
4	2010	UNIDAD DE GESTIÓN EDUCATIVA LOCAL CHOTA	1.00	1.00
5	2011	UNIDAD DE GESTIÓN EDUCATIVA LOCAL CHOTA	1.00	1.00
6	2012	GOBIERNO REGIONAL CAJAMARCA	4.00	6.00

7	2012	UNIDAD DE GESTIÓN EDUCATIVA LOCAL CHOTA	1.00	1.00
8	2012	UNIDAD DE GESTIÓN EDUCATIVA LOCAL SAN IGNACIO - UGEL SAN IGNACIO	1.00	1.00
9	2013	DIRECCION REGIONAL DE EDUCACION CAJAMARCA	1.00	1.00
10	2013	DIRECCIÓN REGIONAL DE SALUD IV CAJAMARCA	1.00	1.00
11	2013	GOBIERNO REGIONAL CAJAMARCA	2.00	3.00
12	2013	UNIDAD DE GESTIÓN EDUCATIVA LOCAL CHOTA	1.00	1.00
13	2013	UNIDAD DE GESTIÓN EDUCATIVA LOCAL SAN IGNACIO - UGEL SAN IGNACIO	1.00	1.00
14	2014	DIRECCION REGIONAL DE EDUCACION CAJAMARCA	1.00	2.00
15	2014	DIRECCIÓN REGIONAL DE TRANSPORTES Y COMUNICACIONES DE CAJAMARCA	1.00	1.00
16	2014	GOBIERNO REGIONAL CAJAMARCA	3.00	5.00
17	2014	UNIDAD DE GESTIÓN EDUCATIVA LOCAL CHOTA	1.00	1.00
18	2015	GOBIERNO REGIONAL CAJAMARCA	2.00	3.00
19	2016	GERENCIA SUB REGIONAL DE JAEN	1.00	1.00
20	2016	GOBIERNO REGIONAL CAJAMARCA	2.00	12.00
21	2017	DIRECCION REGIONAL DE AGRICULTURA DE CAJAMARCA	1.00	3.00
22	2017	DIRECCION REGIONAL DE EDUCACION CAJAMARCA	1.00	3.00
23	2017	GERENCIA SUB REGIONAL DE CUTERVO	1.00	2.00
24	2017	GERENCIA SUB REGIONAL DE JAEN	1.00	2.00
25	2017	UNIDAD DE GESTIÓN EDUCATIVA LOCAL JAÉN - UGEL JAÉN	1.00	2.00
26	2017	UNIDAD DE GESTIÓN EDUCATIVA LOCAL CHOTA	1.00	1.00
27	2018	DIRECCION SUB REGIONAL DE SALUD I JAEN	2.00	6.00
28	2018	GERENCIA SUB REGIONAL CHOTA	1.00	3.00

29	2018	GERENCIA SUB REGIONAL DE JAEN	1.00	1.00
30	2018	GOBIERNO REGIONAL CAJAMARCA	1.00	1.00
31	2019	DIRECCIÓN REGIONAL DE TRANSPORTES Y COMUNICACIONES DE CAJAMARCA	1.00	1.00
32	2019	GERENCIA SUB REGIONAL CHOTA	1.00	2.00
33	2019	GOBIERNO REGIONAL CAJAMARCA	9.00	30.00
34	2019	UNIDAD DE GESTIÓN EDUCATIVA LOCAL JAÉN - UGEL JAÉN	1.00	2.00
35	2020	DIRECCION REGIONAL DE AGRICULTURA DE CAJAMARCA	1.00	2.00
36	2020	DIRECCIÓN REGIONAL DE SALUD IV CAJAMARCA	2.00	3.00
37	2020	GERENCIA SUB REGIONAL DE CUTERVO	1.00	2.00
38	2020	GOBIERNO REGIONAL CAJAMARCA	5.00	9.00
39	2020	UNIDAD DE GESTION EDUCATIVA LOCAL SAN MARCOS - UGEL SAN MARCOS	1.00	2.00
40	2020	UNIDAD DE GESTION EDUCATIVA LOCAL CAJABAMBA - UGEL CAJABAMBA	1.00	1.00
41	2020	UNIDAD DE GESTION EDUCATIVA LOCAL SAN PABLO - UGEL SAN PABLO	1.00	2.00
42	2020	UNIDAD DE GESTIÓN EDUCATIVA LOCAL JAÉN - UGEL JAÉN	1.00	1.00
43	2021	DIRECCION REGIONAL DE EDUCACION CAJAMARCA	1.00	1.00
44	2021	DIRECCIÓN REGIONAL DE SALUD IV CAJAMARCA	2.00	2.00
45	2021	GERENCIA SUB REGIONAL CHOTA	1.00	2.00
46	2021	GERENCIA SUB REGIONAL DE CUTERVO	1.00	2.00
47	2021	GERENCIA SUB REGIONAL DE JAEN	1.00	2.00
48	2021	GOBIERNO REGIONAL CAJAMARCA	17.00	78.00
49	2021	UNIDAD DE GESTION EDUCATIVA LOCAL UGEL CAJAMARCA	2.00	4.00
50	2022	DIRECCION REGIONAL DE AGRICULTURA DE CAJAMARCA	1.00	1.00
51	2022	DIRECCIÓN REGIONAL DE TRANSPORTES Y COMUNICACIONES DE CAJAMARCA	1.00	1.00

52	2022	GERENCIA SUB REGIONAL DE JAEN	2.00	4.00
53	2022	GOBIERNO REGIONAL CAJAMARCA	9.00	48.00
54	2022	HOSPITAL GENERAL JAEN	1.00	1.00
55	2022	HOSPITAL JOSE H. SOTO CADENILLAS	1.00	1.00
56	2022	UNIDAD DE GESTION EDUCATIVA LOCAL CAJABAMBA - UGEL CAJABAMBA	1.00	1.00
57	2022	UNIDAD DE GESTION EDUCATIVA LOCAL CONTUMAZA - UGEL CONTUMAZA	1.00	1.00
58	2022	UNIDAD DE GESTION EDUCATIVA LOCAL CUTERVO - UGEL CUTERVO	1.00	1.00
59	2022	UNIDAD DE GESTION EDUCATIVA LOCAL UGEL CAJAMARCA	1.00	2.00
60	2022	UNIDAD DE GESTIÓN EDUCATIVA LOCAL CHOTA	1.00	1.00
61	2022	UNIDAD DE GESTIÓN EDUCATIVA LOCAL SAN IGNACIO - UGEL SAN IGNACIO	2.00	2.00
62	2022	UNIDAD EJECUTORA SALUD CAJAMARCA-CAJAMARCA	1.00	1.00
63	2022	UNIDAD EJECUTORA DE SALUD SANTA CRUZ	1.00	1.00
64	2022	UNIDAD EJECUTORA SALUD HUALGAYOC - BAMBAMARCA	1.00	1.00
65	TOTAL DEL PERIODO (2004-2022)		115.00	285.00

Ver Anexo 9.1 al 9.2 (Adjunto en PDF)

**Leyenda**

A.Año del Informe de Control Posterior

B.Nombre de la Unidad Ejecutora Presupuestal

C.Cantidad de informes de control posterior con recomendaciones no implementadas según fecha de vencimiento registrada en el SAGU, hasta la fecha de corte

D.Cantidad de recomendaciones no implementadas según fecha de vencimiento registrada en el SAGU, a la fecha de corte

#### 9.4. Resumen de Informes de Control Simultáneo por Unidad Ejecutora

N°	AÑO	Unidad Ejecutora Presupuestal	Número Control Simultaneo con situaciones adversas en proceso y sin acciones	Cantidad de situaciones adversas en proceso y sin acciones
	A	B	C	D
0		DIRECCION REGIONAL DE EDUCACION CAJAMARCA	2.00	2.00
1	0	GOBIERNO REGIONAL CAJAMARCA	1.00	1.00

2	2015	DIRECCIÓN REGIONAL DE SALUD IV CAJAMARCA	1.00	3.00
3	2015	GOBIERNO REGIONAL CAJAMARCA	7.00	18.00
4	2016	DIRECCION SUB REGIONAL DE SALUD I JAEN	3.00	5.00
5	2016	DIRECCIÓN REGIONAL DE SALUD IV CAJAMARCA	2.00	8.00
6	2016	GOBIERNO REGIONAL CAJAMARCA	12.00	53.00
7	2016	UNIDAD DE GESTIÓN EDUCATIVA LOCAL CHOTA	6.00	10.00
8	2016	UNIDAD DE GESTIÓN EDUCATIVA LOCAL SAN IGNACIO - UGEL SAN IGNACIO	1.00	1.00
9	2017	DIRECCION REGIONAL DE EDUCACION CAJAMARCA	1.00	2.00
10	2017	DIRECCION SUB REGIONAL DE SALUD I JAEN	2.00	4.00
11	2017	DIRECCIÓN REGIONAL DE SALUD IV CAJAMARCA	4.00	8.00
12	2017	DIRECCIÓN REGIONAL DE TRANSPORTES Y COMUNICACIONES DE CAJAMARCA	3.00	7.00
13	2017	GOBIERNO REGIONAL CAJAMARCA	8.00	17.00
14	2017	UNIDAD DE GESTIÓN EDUCATIVA LOCAL CHOTA	7.00	12.00
15	2017	UNIDAD DE GESTIÓN EDUCATIVA LOCAL SAN IGNACIO - UGEL SAN IGNACIO	6.00	8.00
16	2018	DIRECCION REGIONAL DE EDUCACION CAJAMARCA	2.00	13.00
17	2018	DIRECCION SUB REGIONAL DE SALUD I JAEN	7.00	74.00
18	2018	DIRECCIÓN REGIONAL DE SALUD IV CAJAMARCA	18.00	176.00
19	2018	DIRECCIÓN REGIONAL DE TRANSPORTES Y COMUNICACIONES DE CAJAMARCA	1.00	1.00
20	2018	GERENCIA SUB REGIONAL DE CUTERVO	2.00	2.00
21	2018	GOBIERNO REGIONAL CAJAMARCA	13.00	20.00
22	2018	UNIDAD DE GESTIÓN EDUCATIVA LOCAL JAÉN - UGEL JAÉN	2.00	2.00

23	2018	UNIDAD DE GESTIÓN EDUCATIVA LOCAL CHOTA	8.00	12.00
24	2018	UNIDAD DE GESTIÓN EDUCATIVA LOCAL SAN IGNACIO - UGEL SAN IGNACIO	5.00	5.00
25	2019	DIRECCION REGIONAL DE EDUCACION CAJAMARCA	2.00	2.00
26	2019	DIRECCION SUB REGIONAL DE SALUD CHOTA	1.00	1.00
27	2019	DIRECCION SUB REGIONAL DE SALUD CUTERVO	1.00	1.00
28	2019	DIRECCION SUB REGIONAL DE SALUD I JAEN	8.00	17.00
29	2019	DIRECCIÓN REGIONAL DE SALUD IV CAJAMARCA	24.00	53.00
30	2019	DIRECCIÓN REGIONAL DE TRANSPORTES Y COMUNICACIONES DE CAJAMARCA	2.00	2.00
31	2019	GOBIERNO REGIONAL CAJAMARCA	2.00	5.00
32	2019	HOSPITAL JOSE H. SOTO CADENILLAS	1.00	1.00
33	2019	HOSPITAL REGIONAL DE CAJAMARCA	1.00	4.00
34	2019	RED DE SALUD SAN IGNACIO	1.00	1.00
35	2019	UNIDAD DE GESTIÓN EDUCATIVA LOCAL JAÉN - UGEL JAÉN	5.00	7.00
36	2019	UNIDAD DE GESTIÓN EDUCATIVA LOCAL CHOTA	5.00	7.00
37	2019	UNIDAD DE GESTIÓN EDUCATIVA LOCAL SAN IGNACIO - UGEL SAN IGNACIO	3.00	3.00
38	2019	UNIDAD EJECUTORA DE SALUD SANTA CRUZ	1.00	1.00
39	2019	UNIDAD EJECUTORA SALUD HUALGAYOC - BAMBAMARCA	1.00	1.00
40	2020	DIRECCION SUB REGIONAL DE SALUD I JAEN	1.00	1.00
41	2020	DIRECCIÓN REGIONAL DE SALUD IV CAJAMARCA	15.00	21.00
42	2020	HOSPITAL GENERAL JAEN	1.00	1.00
43	2020	UNIDAD DE GESTIÓN EDUCATIVA LOCAL JAÉN - UGEL JAÉN	2.00	2.00

44	2020	UNIDAD EJECUTORA DE SALUD SANTA CRUZ	1.00	1.00
45	2021	DIRECCION SUB REGIONAL DE SALUD CHOTA	8.00	8.00
46	2021	DIRECCIÓN REGIONAL DE SALUD IV CAJAMARCA	48.00	70.00
47	2021	GERENCIA SUB REGIONAL DE CUTERVO	1.00	1.00
48	2021	GERENCIA SUB REGIONAL DE JAEN	1.00	1.00
49	2021	GOBIERNO REGIONAL CAJAMARCA	7.00	10.00
50	2021	HOSPITAL GENERAL JAEN	4.00	7.00
51	2021	HOSPITAL JOSE H. SOTO CADENILLAS	1.00	1.00
52	2021	HOSPITAL REGIONAL DE CAJAMARCA	5.00	8.00
53	2021	RED DE SALUD SAN IGNACIO	4.00	4.00
54	2021	UNIDAD DE GESTION EDUCATIVA LOCAL UGEL CAJAMARCA	1.00	5.00
55	2021	UNIDAD DE GESTIÓN EDUCATIVA LOCAL JAÉN - UGEL JAÉN	5.00	12.00
56	2021	UNIDAD EJECUTORA SALUD CAJAMARCA-CAJAMARCA	1.00	1.00
57	2021	UNIDAD EJECUTORA DE SALUD SANTA CRUZ	2.00	2.00
58	2021	UNIDAD EJECUTORA SALUD HUALGAYOC - BAMBAMARCA	5.00	8.00
59	2022	DIRECCIÓN REGIONAL DE SALUD IV CAJAMARCA	1.00	1.00
60	2022	GOBIERNO REGIONAL CAJAMARCA	1.00	2.00
61	2022	UNIDAD DE GESTIÓN EDUCATIVA LOCAL CHOTA	1.00	1.00
62	TOTAL DEL PERIODO (0-2022)		298.00	738.00

Ver Anexo 9.3 (Adjunto en PDF)

**Leyenda**

A.Año del Informe de Control Posterior

B.Nombre de la Unidad Ejecutora Presupuestal

C.Cantidad de informes de control simultáneo con situaciones adversas no superadas según fecha de vencimiento registrada en el SAGU, hasta la fecha de corte

D.Cantidad de situaciones adversas no superadas según fecha de vencimiento registrada en el SAGU, a la fecha de corte

## 9.5. Resumen de Implementación del Sistema de Control Interno

N°	Nombre de la Ejecutora Presupuestal	2020		2021		2022	
		Grado de Madurez	Nivel de Madurez	Grado de Madurez	Nivel de Madurez	Grado de Madurez	Nivel de Madurez
1	DIRECCION REGIONAL DE AGRICULTURA DE CAJAMARCA	0.00		3.45	SCI BAJO	86.84	SCI AVANZADO
2	DIRECCION REGIONAL DE EDUCACION CAJAMARCA	0.00		82.46	SCI AVANZADO	98.21	SCI OPTIMO
3	DIRECCIÓN REGIONAL DE SALUD IV CAJAMARCA	0.00		80.00	SCI AVANZADO	96.36	SCI OPTIMO
4	DIRECCIÓN REGIONAL DE TRANSPORTES Y COMUNICACIONES DE CAJAMARCA	0.00		42.98	SCI BASICO	1.75	SCI BAJO
5	DIRECCION SUB REGIONAL DE SALUD CHOTA	0.00		0.00	INEXISTENTE	46.43	SCI BASICO
6	DIRECCION SUB REGIONAL DE SALUD CUTERVO	0.00		42.86	SCI BASICO	70.91	SCI INTERMEDIO
7	DIRECCION SUB REGIONAL DE SALUD I JAEN	0.00		35.06	SCI BASICO	89.09	SCI AVANZADO
8	GERENCIA SUB REGIONAL CHOTA	0.00		13.79	SCI BAJO	52.59	SCI BASICO
9	GERENCIA SUB REGIONAL DE CUTERVO	0.00		10.34	SCI BAJO	70.18	SCI INTERMEDIO
10	GERENCIA SUB REGIONAL DE JAEN	0.00		14.47	SCI BAJO	53.51	SCI BASICO
11	GOBIERNO REGIONAL CAJAMARCA	0.00		42.24	SCI BASICO	91.23	SCI OPTIMO
12	HOSPITAL GENERAL JAEN	0.00		68.52	SCI INTERMEDIO	94.83	SCI OPTIMO
13	HOSPITAL JOSE H. SOTO CADENILLAS	0.00		36.21	SCI BASICO	65.45	SCI INTERMEDIO
14	HOSPITAL REGIONAL DE CAJAMARCA	0.00		31.03	SCI BASICO	83.93	SCI AVANZADO
15	RED DE SALUD SAN IGNACIO	0.00		73.28	SCI INTERMEDIO	60.54	SCI INTERMEDIO
16	UNIDAD DE GESTIÓN EDUCATIVA LOCAL JAÉN - UGEL JAÉN	0.00		55.56	SCI INTERMEDIO	51.72	SCI BASICO
17	UNIDAD DE GESTION EDUCATIVA LOCAL SAN MARCOS - UGEL SAN MARCOS	0.00		37.93	SCI BASICO	91.82	SCI OPTIMO
18	UNIDAD DE GESTION EDUCATIVA LOCAL CAJABAMBA - UGEL CAJABAMBA	0.00		6.90	SCI BAJO	98.25	SCI OPTIMO



19	UNIDAD DE GESTION EDUCATIVA LOCAL CELENDIN - UGEL CELENDIN	0.00		19.05	SCI BAJO	66.67	SCI INTERMEDIO
20	UNIDAD DE GESTIÓN EDUCATIVA LOCAL CHOTA	0.00		2.30	SCI BAJO	42.98	SCI BASICO
21	UNIDAD DE GESTION EDUCATIVA LOCAL CONTUMAZA - UGEL CONTUMAZA	0.00		74.11	SCI INTERMEDIO	90.91	SCI OPTIMO
22	UNIDAD DE GESTION EDUCATIVA LOCAL CUTERVO - UGEL CUTERVO	0.00		2.30	SCI BAJO	32.14	SCI BASICO
23	UNIDAD DE GESTION EDUCATIVA LOCAL HUALGAYOC - UGEL HUANGAYOC	0.00		96.43	SCI OPTIMO	93.64	SCI OPTIMO
24	UNIDAD DE GESTIÓN EDUCATIVA LOCAL SAN IGNACIO - UGEL SAN IGNACIO	0.00		10.53	SCI BAJO	40.35	SCI BASICO
25	UNIDAD DE GESTION EDUCATIVA LOCAL SAN MIGUEL - UGEL SAN MIGUEL	0.00		1.15	SCI BAJO	62.50	SCI INTERMEDIO
26	UNIDAD DE GESTION EDUCATIVA LOCAL SAN PABLO - UGEL SAN PABLO	0.00		74.11	SCI INTERMEDIO	79.63	SCI AVANZADO
27	UNIDAD DE GESTION EDUCATIVA LOCAL SANTA CRUZ - UGEL SANTA CRUZ	0.00		60.71	SCI INTERMEDIO	89.47	SCI AVANZADO
28	UNIDAD DE GESTION EDUCATIVA LOCAL UGEL CAJAMARCA	0.00		84.21	SCI AVANZADO	63.39	SCI INTERMEDIO
29	UNIDAD EJECUTORA SALUD CAJAMARCA- CAJAMARCA	0.00		0.00	INEXISTENTE	87.27	SCI AVANZADO
30	UNIDAD EJECUTORA DE SALUD SANTA CRUZ	0.00		0.00	INEXISTENTE	81.82	SCI AVANZADO
31	UNIDAD EJECUTORA PROGRAMAS REGIONALES - PROREGION	0.00		70.69	SCI INTERMEDIO	96.55	SCI OPTIMO
32	UNIDAD EJECUTORA SALUD HUALGAYOC - BAMBAMARCA	0.00		55.17	SCI INTERMEDIO	51.79	SCI BASICO

Ver Anexo 9.4 (Adjunto en PDF)

Nota: Considerar el grado de madurez de los últimos 3 años

## 10. Sistema de Modernización de la Gestión Pública

### Avances en la Implementación del Sistema de Modernización de la Gestión Pública (por pliego)

### 10.1. Estructura Organización y Funcionamiento del Estado

Reglamento de Organización y Funciones (aplica a Ministerios, organismos públicos y Universidades)

El ROF de la entidad se encuentra adecuado a la normativa (1) (Si/No)	Norma de aprobación del ROF (2)
NO	

Leyenda:

- (1) Ministerios y organismos públicos - Adecuación al D.S N°054- 2018 –PCM - Si coloca sí significa que el ROF vigente fue aprobado con posterioridad a la emisión de los Lineamientos de Organización y Funciones y contó con la opinión técnica previa favorable de la Secretaría de Gestión Pública. Gobiernos Regionales - Si coloca sí significa que la SGP, como rector del Sistema Administrativo de Modernización de la Gestión Pública, ha emitido un Informe técnico de verificación posterior aleatoria (con posterioridad a la aprobación del ROF); o, un informe técnico de opinión previa (con anterioridad a la aprobación del ROF, en caso se haya solicitado su asistencia técnica para su elaboración. De ser afirmativo, indicar número de Informe de la SGP. Gobiernos Locales - Adecuación a la Norma Técnica N°01-2020-PCM/SGP/SSAP - Si coloca sí significa que el ROF de la municipalidad ha adoptado alguno de los modelos de estructura orgánica regulados en la Norma Técnica N°01-2020-PCM/SGP/SSAP. Universidades - Adecuación a la RM N° 588-2019-MINEDU - Si coloca sí significa que el ROF de la universidad se ha sujetado a lo dispuesto en la Resolución Ministerial N° 588-2019-MINEDU.
- (2) Ministerios y organismos públicos -Decreto Supremo que aprueba la sección primera del ROF y Norma del Titular de la entidad que aprueba la sección segunda del ROF. Gobiernos Regionales - Ordenanza Regional que aprueba el ROF. Gobiernos Locales - Ordenanza Municipal que aprueba el ROF. Universidades - Resolución del Titular que aprueba el ROF. Ver Anexo 10.1

### 10.2. Información a completar por pliego relacionada con el Manual de Operaciones – MOP de Programas, Proyectos especiales, órganos desconcentrados, órganos académicos, direcciones regionales y fondos, según corresponda

N°	Nombre del Programa/Proyecto/Órgano o Fondo	Norma de aprobación del MOP (1)	MOP cuenta con informe de la SGP (2)
No se encontraron registros.			

Leyenda

- (1) Señalar el N° del Decreto Supremo, Resolución Ministerial, Resolución del Titular de la Entidad u Otros (especificar).  
 (2) Si coloca sí significa que la SGP, como rector del Sistema Administrativo de Modernización de la Gestión Pública, ha emitido un Informe técnico de verificación posterior aleatoria (con posterioridad a la aprobación del MOP); o, un informe técnico de opinión previa (con anterioridad a la aprobación del MOP) en caso se haya solicitado su asistencia técnica para su elaboración. De ser afirmativo, indicar número de Informe de la SGP.

### 10.3. Simplificación Administrativa – Sistema Único de Trámites (SUT)

Tipo de Expediente (1)	Nivel de avance (2) (Por iniciar/En proceso /Finalizado)	N° de Expediente generado en el SUT (3)
EXPEDIENTE REGULAR	FINALIZADO	EXPEDIENTE N° 02.31.0155-004-2022

Leyenda:

- (1) "Carga inicial": cuando la entidad realizó el registro en el SUT del TUPA vigente.  
 "Expediente regular": cuando la entidad registró un expediente para la actualización de su TUPA en el SUT.  
 (2) "Por iniciar": cuando la entidad está en fase preparatoria y conformación del equipo de trabajo.  
 "En proceso": cuando la entidad está registrando la información de sus trámites en el SUT.  
 "Finalizado": cuando ha concluido el registro y cuenta con el expediente publicado o en proceso de evaluación por la entidad revisora.  
 Cabe precisar que las Municipalidades Provinciales y Gobiernos Regionales no requieren la presentación a otra entidad para la aprobación de su TUPA.  
 (3) Consignar el número de expediente generado en el aplicativo SUT.  
 Cabe precisar que para las municipalidades del tipo E, F y G el vencimiento del plazo de implementación del SUT y del nuevo formato TUPA es el 31/12/2022.

### 10.4. Gestión de Reclamos

Tramo de implementación (1)	% de avance en la implementación (2)	Porcentaje de reclamos atendidos dentro del plazo legal (3)
TRAMO IV	100	100

**Leyenda:**

- (1) El proceso de implementación de la Gestión de Reclamos se soporta en una plataforma digital única para el Estado "Libro de Reclamaciones" establecida en el Decreto Supremo N° 007-2020-PCM y en la Norma Técnica N° 001-2021-PCM-SGP, se efectúa en forma progresiva a través de cinco (5) tramos, según se detalla a continuación:
- a. Primer tramo (I): Poder Ejecutivo, que incluye a ministerios, organismos públicos, Fuerzas Armadas y Policía Nacional del Perú, cuyo plazo máximo de implementación vence el 31 de julio de 2022
- b. Segundo tramo (II): Programas y proyectos del Poder Ejecutivo, Fondo Nacional de Financiamiento de la Actividad Empresarial del Estado - FONAFE y las empresas bajo su ámbito a las cuales les aplique el Decreto Supremo N° 007-2020-PCM, cuyo plazo máximo de implementación vence el 31 de diciembre de 2021.
- c. Tercer tramo (III): Poder Legislativo, Poder Judicial, Organismos Constitucionalmente Autónomos, universidades y municipalidades de Lima Metropolitana, cuyo plazo máximo de implementación vence el 30 de abril de 2022.
- d. Cuarto tramo (IV): Gobiernos regionales, proyectos y universidades regionales, cuyo plazo máximo de implementación vence el 31 de octubre de 2022.
- e. Quinto tramo (V): Gobiernos locales (provinciales y distritales de tipo A, B y D), cuyo plazo máximo de implementación vence el 31 de diciembre de 2023.
- (2) **De acuerdo al % de cumplimiento del proceso definido en la Norma Técnica N° 001-2021-PCM-SGP y que es informado por la SGP conforme se da cumplimiento a las actividades. No corresponde en aquellos casos donde el tramo no haya iniciado.**
- (3) Cálculo que la entidad debe extraer de los reportes de su plataforma digital. No corresponde en aquellos casos donde la entidad no haya finalizado la implementación.

## 11. Sistema de Defensa Jurídica del Estado

### 11.1. TOTAL DE PROCESOS Y OBLIGACIONES PECUNIARIAS A FAVOR Y CONTRA EL ESTADO

N°	Cantidad Total de Investigaciones (en el Ministerio Público)	Cantidad total de Procesos (en el Poder Judicial)	Cantidad de total de otros Procesos	Cantidad Total de Procesos	Cantidad Total de Casos Emblemáticos	Estado demandante/denunciante/agravado/actor civil			Estado demandado/denunciado/tercero civil		
						Monto Total establecido en la sentencia	Monto Cobrado	Monto Pendiente de cobro	Monto Total establecido en la sentencia	Monto Pagado	Monto Pendiente de pago
	A	B	C	D		E			F		
1	1,081.00	127,287.00	1,106.00	129,474.00	8.00	0.00	0.00	0.00	0.00	0.00	0.00

Fecha Corte:

Nota: El presente formato está orientado a recopilar la información en forma total y/o acumulada de toda la carga procesal de la procuraduría pública.

(A) Total de investigaciones en el Ministerio Público (en diligencias preliminares e investigación preparatoria). En caso del C. de PP de 1940, se debe consignar solo la data total referida a la investigación preliminar.

(B) Total de procesos en el PJ (precisar la carga total acumulada entre todas las materias que conozca la procuraduría y que se encuentren judicializadas)

(C) Total de procesos que no se encuentren o no se tramiten ante el Ministerio Público ni ante el Poder Judicial (procesos arbitrales, arbitrajes laborales, procesos administrativos, conciliaciones y similares)

(D) Cantidad procesos de la sumatoria de A+B+C

(E) Pagos exigidos por el Estado

(F) Pagos reclamados al Estado

Ver Anexo 11.1 y 11.2 (Adjunto en PDF)

## 3. SECCIÓN II: INDICADORES DE EFICACIA Y OTROS RELACIONADOS A LA ENTIDAD

Esta sección permite verificar el nivel de logro alcanzado por la entidad en el cumplimiento de sus objetivos, con información estructurada de sus indicadores. Asimismo, establece una relación entre dos o más datos y permite la comparación entre distintos periodos, productos similares o una meta o compromiso.

Se presenta la información de indicadores que alcanza los 8 años incluyendo el año de presentación del Informe de Rendición de Cuentas de Titulares, para mostrar la tendencia que tiene el indicador en el periodo de gestión anterior y el actual.

N°	Unidad Ejecutora Presupuestal	# Indicadores
	DIRECCION SUB REGIONAL DE SALUD CHOTA	29
1	UNIDAD EJECUTORA SALUD CAJAMARCA-CAJAMARCA	4
2	GOBIERNO REGIONAL CAJAMARCA	27
3	UNIDAD DE GESTION EDUCATIVA LOCAL CAJABAMBA - UGEL CAJABAMBA	13
4	HOSPITAL JOSE H. SOTO CADENILLAS	22
5	HOSPITAL REGIONAL DE CAJAMARCA	11
6	GERENCIA SUB REGIONAL DE JAEN	2
7	GERENCIA SUB REGIONAL DE CUTERVO	1
8	UNIDAD EJECUTORA PROGRAMAS REGIONALES - PROREGION	4
9	UNIDAD EJECUTORA DE SALUD SANTA CRUZ	9
10	DIRECCIÓN REGIONAL DE SALUD IV CAJAMARCA	36
11	UNIDAD DE GESTION EDUCATIVA LOCAL CUTERVO - UGEL CUTERVO	4
12	GERENCIA SUB REGIONAL CHOTA	2
13	UNIDAD DE GESTION EDUCATIVA LOCAL SAN MIGUEL - UGEL SAN MIGUEL	1
14	UNIDAD DE GESTION EDUCATIVA LOCAL CONTUMAZA - UGEL CONTUMAZA	18
15	UNIDAD DE GESTION EDUCATIVA LOCAL SAN MARCOS - UGEL SAN MARCOS	6
16	HOSPITAL GENERAL JAEN	30
17	DIRECCION SUB REGIONAL DE SALUD CUTERVO	11
18	UNIDAD DE GESTION EDUCATIVA LOCAL HUALGAYOC - UGEL HUANGAYOC	3
19	UNIDAD DE GESTIÓN EDUCATIVA LOCAL JAÉN - UGEL JAÉN	4
20	UNIDAD DE GESTIÓN EDUCATIVA LOCAL SAN PABLO - UGEL SAN PABLO	8
21	UNIDAD DE GESTIÓN EDUCATIVA LOCAL SAN IGNACIO - UGEL SAN IGNACIO	7

22	DIRECCIÓN REGIONAL DE TRANSPORTES Y COMUNICACIONES DE CAJAMARCA	4
23	DIRECCION SUB REGIONAL DE SALUD I JAEN	27
24	DIRECCION REGIONAL DE EDUCACION CAJAMARCA	4
25	UNIDAD EJECUTORA SALUD HUALGAYOC - BAMBAMARCA	12
26	TOTAL	299

Ver Anexo 12 Indicadores de Eficacia y Otros Relacionados a la Entidad.

#### 4. SECCIÓN III: RELACIÓN DE SERVICIOS PÚBLICOS QUE BRINDA LA ENTIDAD

Cuenta con información de servicios públicos que responden a las necesidades de las personas y que son entregadas por las entidades públicas, en cumplimiento de sus funciones misionales hacia sus usuarios o ciudadanía. Estos servicios pueden tomarse como fuente de información del Planeamiento Estratégico Institucional, Sistema de Control Interno, Programas Presupuestales y otros.

N°	Unidad Ejecutora Presupuestal	# Servicios públicos que brinda la Entidad.
1	TOTAL	216
2	DIRECCION REGIONAL DE AGRICULTURA DE CAJAMARCA	1
3	DIRECCION REGIONAL DE EDUCACION CAJAMARCA	3
4	DIRECCIÓN REGIONAL DE SALUD IV CAJAMARCA	22
5	DIRECCIÓN REGIONAL DE TRANSPORTES Y COMUNICACIONES DE CAJAMARCA	3
6	DIRECCION SUB REGIONAL DE SALUD CHOTA	11
7	DIRECCION SUB REGIONAL DE SALUD CUTERVO	11
8	DIRECCION SUB REGIONAL DE SALUD I JAEN	6
9	GERENCIA SUB REGIONAL CHOTA	8
10	GERENCIA SUB REGIONAL DE CUTERVO	1
11	GERENCIA SUB REGIONAL DE JAEN	1
12	GOBIERNO REGIONAL CAJAMARCA	1
13	HOSPITAL GENERAL JAEN	8
14	HOSPITAL JOSE H. SOTO CADENILLAS	7
15	HOSPITAL REGIONAL DE CAJAMARCA	11
16	RED DE SALUD SAN IGNACIO	3

17	UNIDAD DE GESTIÓN EDUCATIVA LOCAL JAÉN - UGEL JAÉN	2
18	UNIDAD DE GESTION EDUCATIVA LOCAL SAN MARCOS - UGEL SAN MARCOS	2
19	UNIDAD DE GESTION EDUCATIVA LOCAL CAJABAMBA - UGEL CAJABAMBA	2
20	UNIDAD DE GESTION EDUCATIVA LOCAL CELENDIN - UGEL CELENDIN	2
21	UNIDAD DE GESTIÓN EDUCATIVA LOCAL CHOTA	2
22	UNIDAD DE GESTION EDUCATIVA LOCAL CONTUMAZA - UGEL CONTUMAZA	2
23	UNIDAD DE GESTION EDUCATIVA LOCAL CUTERVO - UGEL CUTERVO	2
24	UNIDAD DE GESTION EDUCATIVA LOCAL HUALGAYOC - UGEL HUANGAYOC	2
25	UNIDAD DE GESTIÓN EDUCATIVA LOCAL SAN IGNACIO - UGEL SAN IGNACIO	2
26	UNIDAD DE GESTION EDUCATIVA LOCAL SAN MIGUEL - UGEL SAN MIGUEL	1
27	UNIDAD DE GESTION EDUCATIVA LOCAL SAN PABLO - UGEL SAN PABLO	2
28	UNIDAD DE GESTION EDUCATIVA LOCAL SANTA CRUZ - UGEL SANTA CRUZ	2
29	UNIDAD DE GESTION EDUCATIVA LOCAL UGEL CAJAMARCA	2
30	UNIDAD EJECUTORA SALUD CAJAMARCA- CAJAMARCA	20
31	UNIDAD EJECUTORA DE SALUD SANTA CRUZ	10
32	UNIDAD EJECUTORA PROGRAMAS REGIONALES - PROREGION	19
33	UNIDAD EJECUTORA SALUD HUALGAYOC - BAMBAMARCA	10

Ver Anexo 13 Relación de Servicios Públicos que Brinda la Entidad

## 5. SECCIÓN IV: RESULTADOS DE LA GESTIÓN DEL TITULAR POR CADA SERVICIO PÚBLICO

En esta sección los titulares de entidades responden preguntas para [auto] evaluar su gestión respecto a los servicios públicos que brinda la entidad a su cargo; las preguntas están vinculadas a criterios, tales como cobertura, eficacia, eficiencia, calidad, entre otros.

N°	Unidad Ejecutora Presupuestal	# Servicios Públicos con Condición "aplica"
	TOTAL	181
1	DIRECCION REGIONAL DE AGRICULTURA DE CAJAMARCA	1
2	DIRECCION REGIONAL DE EDUCACION CAJAMARCA	3

3	DIRECCIÓN REGIONAL DE SALUD IV CAJAMARCA	22
4	DIRECCIÓN REGIONAL DE TRANSPORTES Y COMUNICACIONES DE CAJAMARCA	3
5	DIRECCION SUB REGIONAL DE SALUD CHOTA	11
6	DIRECCION SUB REGIONAL DE SALUD CUTERVO	11
7	DIRECCION SUB REGIONAL DE SALUD I JAEN	6
8	GERENCIA SUB REGIONAL CHOTA	8
9	GERENCIA SUB REGIONAL DE CUTERVO	1
10	GERENCIA SUB REGIONAL DE JAEN	1
11	GOBIERNO REGIONAL CAJAMARCA	1
12	HOSPITAL GENERAL JAEN	8
13	HOSPITAL JOSE H. SOTO CADENILLAS	7
14	HOSPITAL REGIONAL DE CAJAMARCA	11
15	RED DE SALUD SAN IGNACIO	3
16	UNIDAD DE GESTIÓN EDUCATIVA LOCAL JAÉN - UGEL JAÉN	2
17	UNIDAD DE GESTION EDUCATIVA LOCAL SAN MARCOS - UGEL SAN MARCOS	2
18	UNIDAD DE GESTION EDUCATIVA LOCAL CAJABAMBA - UGEL CAJABAMBA	2
19	UNIDAD DE GESTION EDUCATIVA LOCAL CELENDIN - UGEL CELENDIN	2
20	UNIDAD DE GESTIÓN EDUCATIVA LOCAL CHOTA	2
21	UNIDAD DE GESTION EDUCATIVA LOCAL CONTUMAZA - UGEL CONTUMAZA	2
22	UNIDAD DE GESTION EDUCATIVA LOCAL CUTERVO - UGEL CUTERVO	2
23	UNIDAD DE GESTION EDUCATIVA LOCAL HUALGAYOC - UGEL HUANGAYOC	2
24	UNIDAD DE GESTIÓN EDUCATIVA LOCAL SAN IGNACIO - UGEL SAN IGNACIO	2
25	UNIDAD DE GESTION EDUCATIVA LOCAL SAN MIGUEL - UGEL SAN MIGUEL	1
26	UNIDAD DE GESTION EDUCATIVA LOCAL SAN PABLO - UGEL SAN PABLO	2

27	UNIDAD DE GESTION EDUCATIVA LOCAL SANTA CRUZ - UGEL SANTA CRUZ	2
28	UNIDAD DE GESTION EDUCATIVA LOCAL UGEL CAJAMARCA	2
29	UNIDAD EJECUTORA SALUD CAJAMARCA- CAJAMARCA	20
30	UNIDAD EJECUTORA DE SALUD SANTA CRUZ	10
31	UNIDAD EJECUTORA PROGRAMAS REGIONALES - PROREGION	19
32	UNIDAD EJECUTORA SALUD HUALGAYOC - BAMBAMARCA	10

Ver Anexo 14: Resultados de la Gestión del Titular por cada Servicio Público.

## 6. ANEXOS

### ANEXOS POR UNIDAD EJECUTORA:

**4904**

#### UNIDAD DE GESTIÓN EDUCATIVA LOCAL CHOTA

##### SECCIÓN I: INFORMACIÓN DE LOS SISTEMAS DE ADMINISTRATIVOS

Anexo 1: Sistema Nacional de Planeamiento estratégico.

Anexo 1.1 Presupuesto asignado para Acciones Estratégicas Institucionales (AEI) del Plan Estratégico Institucional (PEI)

Anexo 1.2 cumplimiento de metas de indicadores de Acciones Estratégicas Institucionales (AEI) del Plan Estratégico Institucional (PEI)

Anexo 2: Sistema Nacional de Presupuesto Público.

Anexo 2.1 A nivel de Unidad Ejecutora, toda Fuente de Financiamiento

Anexo 2.2 A nivel de Unidad Ejecutora por cada Fuente de Financiamiento.

Anexo 2.3 A Nivel de Unidad Ejecutora por Actividades y Proyectos

Anexo 2.4 Resumen de ingresos y gastos por fuente de financiamiento

Anexo 3: Sistema Nacional de Programación Multianual y Gestión de Inversiones

Anexo 3.1: Inversión pública

Anexo 3.2: Obras

Anexo 4: Sistema Nacional de Contabilidad

Anexo 4.1 Estados de situación Financiera por pliego



Anexo 4.2 Estados de Gestión por pliego.

Anexo 4.3 Estado de Cambios de Patrimonio Neto por unidad ejecutora

Anexo 4.4 Estado de Flujo de Efectivo por unidad ejecutora

Anexo 4.5 Estado de la Depuración y Sinceramiento

Anexo 5: Sistema Nacional de Tesorería

Anexo 5.1: Cartas Fianzas Vigentes

Anexo 5.2: Documentos Valorados en Custodia

Anexo 5.3: Fideicomisos

Anexo 5.4: Saldos de Cuentas.

Anexo 5.5: Titulares y Suplentes de las Cuentas

Anexo 5.6: Últimos Giros Realizados en la Fecha de Corte.

Anexo 6: Sistema Nacional de Endeudamiento

Anexo 6.1: Operación de Endeudamiento - Préstamos

Anexo 7: Sistema Nacional de Abastecimiento

Anexo 7.1: Procedimientos de Selección

Anexo 7.2.1: Contratos

Anexo 7.2.2: Contratos de Terceros / Locación de Servicios

Anexo 7.3: Bienes Inmuebles y predios en propiedad

Anexo 7.4: Bienes Muebles:

Anexo 7.5: Bienes Muebles Vehículos / Maquinarias.

Anexo 7.6: Aplicativos Informáticos de la Entidad

Anexo 8: Sistema Administrativo de Gestión de Recursos Humanos

Anexo 8.1 Costo Anual de Personal

Anexo 8.2 Funcionarios Sancionados.

Anexo 9: Sistema Nacional de Control

Anexo 9.1 Detalle de los informes de Control Posterior por Unidad Ejecutora

Anexo 9.2: Detalle de funcionarios con presunta responsabilidad administrativa

Anexo 9.3: Detalle de los informes de Control Simultáneo por Unidad Ejecutora

Anexo 9.4: Implementación del Sistema de Control Interno

Anexo 10: Sistema de Modernización de la Gestión Pública

Anexo 10.1: Sistema de Modernización del Estado

Anexo 11: Sistema Nacional de Defensa Jurídica del Estado

Anexo 11.1: Cantidad total de otros procesos

Anexo 11.2: Total de casos emblemáticos y de casos con montos mayores o iguales a 50 UIT

## **SECCIÓN II: INDICADORES DE EFICACIA Y OTROS RELACIONADOS A LA ENTIDAD**

Anexo 12: Indicadores de Eficacia y Otros Relacionados a la Entidad

## **SECCIÓN III: RELACIÓN DE SERVICIOS PÚBLICOS QUE BRINDA LA ENTIDAD**

Anexo 13: Catálogo de Servicios Públicos

## **SECCIÓN IV: RESULTADOS DE LA GESTIÓN DEL TITULAR POR CADA SERVICIO PÚBLICO**

Anexo 14: Resultados de la Gestión del Titular por cada Servicio Público

**4942**

### **GERENCIA SUB REGIONAL CHOTA**

## **SECCIÓN I: INFORMACIÓN DE LOS SISTEMAS DE ADMINISTRATIVOS**

Anexo 1: Sistema Nacional de Planeamiento estratégico.

Anexo 1.1 Presupuesto asignado para Acciones Estratégicas Institucionales (AEI) del Plan Estratégico Institucional (PEI)

Anexo 1.2 cumplimiento de metas de indicadores de Acciones Estratégicas Institucionales (AEI) del Plan Estratégico Institucional (PEI)

Anexo 2: Sistema Nacional de Presupuesto Público.

Anexo 2.1 A nivel de Unidad Ejecutora, toda Fuente de Financiamiento

Anexo 2.2 A nivel de Unidad Ejecutora por cada Fuente de Financiamiento.

Anexo 2.3 A Nivel de Unidad Ejecutora por Actividades y Proyectos

- Anexo 2.4 Resumen de ingresos y gastos por fuente de financiamiento
- Anexo 3: Sistema Nacional de Programación Multianual y Gestión de Inversiones
  - Anexo 3.1: Inversión pública
  - Anexo 3.2: Obras
- Anexo 4: Sistema Nacional de Contabilidad
  - Anexo 4.1 Estados de situación Financiera por pliego
  - Anexo 4.2 Estados de Gestión por pliego.
  - Anexo 4.3 Estado de Cambios de Patrimonio Neto por unidad ejecutora
  - Anexo 4.4 Estado de Flujo de Efectivo por unidad ejecutora
  - Anexo 4.5 Estado de la Depuración y Sinceramiento
- Anexo 5: Sistema Nacional de Tesorería
  - Anexo 5.1: Cartas Fianzas Vigentes
  - Anexo 5.2: Documentos Valorados en Custodia
  - Anexo 5.3: Fideicomisos
  - Anexo 5.4: Saldos de Cuentas.
  - Anexo 5.5: Titulares y Suplentes de las Cuentas
  - Anexo 5.6: Últimos Giros Realizados en la Fecha de Corte.
- Anexo 6: Sistema Nacional de Endeudamiento
  - Anexo 6.1: Operación de Endeudamiento - Préstamos
- Anexo 7: Sistema Nacional de Abastecimiento
  - Anexo 7.1: Procedimientos de Selección
  - Anexo 7.2.1: Contratos
  - Anexo 7.2.2: Contratos de Terceros / Locación de Servicios
  - Anexo 7.3: Bienes Inmuebles y predios en propiedad
  - Anexo 7.4: Bienes Muebles:

Anexo 7.5: Bienes Muebles Vehículos / Maquinarias.

Anexo 7.6: Aplicativos Informáticos de la Entidad

Anexo 8: Sistema Administrativo de Gestión de Recursos Humanos

Anexo 8.1 Costo Anual de Personal

Anexo 8.2 Funcionarios Sancionados.

Anexo 9: Sistema Nacional de Control

Anexo 9.1 Detalle de los informes de Control Posterior por Unidad Ejecutora

Anexo 9.2: Detalle de funcionarios con presunta responsabilidad administrativa

Anexo 9.3: Detalle de los informes de Control Simultáneo por Unidad Ejecutora

Anexo 9.4: Implementación del Sistema de Control Interno

Anexo 10: Sistema de Modernización de la Gestión Pública

Anexo 10.1: Sistema de Modernización del Estado

Anexo 11: Sistema Nacional de Defensa Jurídica del Estado

Anexo 11.1: Cantidad total de otros procesos

Anexo 11.2: Total de casos emblemáticos y de casos con montos mayores o iguales a 50 UIT

## **SECCIÓN II: INDICADORES DE EFICACIA Y OTROS RELACIONADOS A LA ENTIDAD**

Anexo 12: Indicadores de Eficacia y Otros Relacionados a la Entidad

## **SECCIÓN III: RELACIÓN DE SERVICIOS PÚBLICOS QUE BRINDA LA ENTIDAD**

Anexo 13: Catálogo de Servicios Públicos

## **SECCIÓN IV: RESULTADOS DE LA GESTIÓN DEL TITULAR POR CADA SERVICIO PÚBLICO**

Anexo 14: Resultados de la Gestión del Titular por cada Servicio Público

**5336**

**GOBIERNO REGIONAL CAJAMARCA**

## **SECCIÓN I: INFORMACIÓN DE LOS SISTEMAS DE ADMINISTRATIVOS**

Anexo 1: Sistema Nacional de Planeamiento estratégico.

Anexo 1.1 Presupuesto asignado para Acciones Estratégicas Institucionales (AEI) del Plan Estratégico Institucional (PEI)

Anexo 1.2 cumplimiento de metas de indicadores de Acciones Estratégicas Institucionales (AEI) del Plan Estratégico Institucional (PEI)

Anexo 2: Sistema Nacional de Presupuesto Público.

Anexo 2.1 A nivel de Unidad Ejecutora, toda Fuente de Financiamiento

Anexo 2.2 A nivel de Unidad Ejecutora por cada Fuente de Financiamiento.

Anexo 2.3 A Nivel de Unidad Ejecutora por Actividades y Proyectos

Anexo 2.4 Resumen de ingresos y gastos por fuente de financiamiento

Anexo 3: Sistema Nacional de Programación Multianual y Gestión de Inversiones

Anexo 3.1: Inversión pública

Anexo 3.2: Obras

Anexo 4: Sistema Nacional de Contabilidad

Anexo 4.1 Estados de situación Financiera por pliego

Anexo 4.2 Estados de Gestión por pliego.

Anexo 4.3 Estado de Cambios de Patrimonio Neto por unidad ejecutora

Anexo 4.4 Estado de Flujo de Efectivo por unidad ejecutora

Anexo 4.5 Estado de la Depuración y Sinceramiento

Anexo 5: Sistema Nacional de Tesorería

Anexo 5.1: Cartas Fianzas Vigentes

Anexo 5.2: Documentos Valorados en Custodia

Anexo 5.3: Fideicomisos

Anexo 5.4: Saldos de Cuentas.

Anexo 5.5: Titulares y Suplentes de las Cuentas

Anexo 5.6: Últimos Giros Realizados en la Fecha de Corte.

Anexo 6: Sistema Nacional de Endeudamiento

Anexo 6.1: Operación de Endeudamiento - Préstamos

Anexo 7: Sistema Nacional de Abastecimiento

Anexo 7.1: Procedimientos de Selección

Anexo 7.2.1: Contratos

Anexo 7.2.2: Contratos de Terceros / Locación de Servicios

Anexo 7.3: Bienes Inmuebles y predios en propiedad

Anexo 7.4: Bienes Muebles:

Anexo 7.5: Bienes Muebles Vehículos / Maquinarias.

Anexo 7.6: Aplicativos Informáticos de la Entidad

Anexo 8: Sistema Administrativo de Gestión de Recursos Humanos

Anexo 8.1 Costo Anual de Personal

Anexo 8.2 Funcionarios Sancionados.

Anexo 9: Sistema Nacional de Control

Anexo 9.1 Detalle de los informes de Control Posterior por Unidad Ejecutora

Anexo 9.2: Detalle de funcionarios con presunta responsabilidad administrativa

Anexo 9.3: Detalle de los informes de Control Simultáneo por Unidad Ejecutora

Anexo 9.4: Implementación del Sistema de Control Interno

Anexo 10: Sistema de Modernización de la Gestión Pública

Anexo 10.1: Sistema de Modernización del Estado

Anexo 11: Sistema Nacional de Defensa Jurídica del Estado

Anexo 11.1: Cantidad total de otros procesos

Anexo 11.2: Total de casos emblemáticos y de casos con montos mayores o iguales a 50 UIT

**SECCIÓN II: INDICADORES DE EFICACIA Y OTROS RELACIONADOS A LA ENTIDAD**

Anexo 12: Indicadores de Eficacia y Otros Relacionados a la Entidad

**SECCIÓN III: RELACIÓN DE SERVICIOS PÚBLICOS QUE BRINDA LA ENTIDAD**

Anexo 13: Catálogo de Servicios Públicos

## **SECCIÓN IV: RESULTADOS DE LA GESTIÓN DEL TITULAR POR CADA SERVICIO PÚBLICO**

Anexo 14: Resultados de la Gestión del Titular por cada Servicio Público

5517

### **UNIDAD DE GESTION EDUCATIVA LOCAL SAN MARCOS - UGEL SAN MARCOS**

#### **SECCIÓN I: INFORMACIÓN DE LOS SISTEMAS DE ADMINISTRATIVOS**

Anexo 1: Sistema Nacional de Planeamiento estratégico.

Anexo 1.1 Presupuesto asignado para Acciones Estratégicas Institucionales (AEI) del Plan Estratégico Institucional (PEI)

Anexo 1.2 cumplimiento de metas de indicadores de Acciones Estratégicas Institucionales (AEI) del Plan Estratégico Institucional (PEI)

Anexo 2: Sistema Nacional de Presupuesto Público.

Anexo 2.1 A nivel de Unidad Ejecutora, toda Fuente de Financiamiento

Anexo 2.2 A nivel de Unidad Ejecutora por cada Fuente de Financiamiento.

Anexo 2.3 A Nivel de Unidad Ejecutora por Actividades y Proyectos

Anexo 2.4 Resumen de ingresos y gastos por fuente de financiamiento

Anexo 3: Sistema Nacional de Programación Multianual y Gestión de Inversiones

Anexo 3.1: Inversión pública

Anexo 3.2: Obras

Anexo 4: Sistema Nacional de Contabilidad

Anexo 4.1 Estados de situación Financiera por pliego

Anexo 4.2 Estados de Gestión por pliego.

Anexo 4.3 Estado de Cambios de Patrimonio Neto por unidad ejecutora

Anexo 4.4 Estado de Flujo de Efectivo por unidad ejecutora

Anexo 4.5 Estado de la Depuración y Sinceramiento

Anexo 5: Sistema Nacional de Tesorería

Anexo 5.1: Cartas Fianzas Vigentes

Anexo 5.2: Documentos Valorados en Custodia

- Anexo 5.3: Fideicomisos
- Anexo 5.4: Saldos de Cuentas.
- Anexo 5.5: Titulares y Suplentes de las Cuentas
- Anexo 5.6: Últimos Giros Realizados en la Fecha de Corte.
- Anexo 6: Sistema Nacional de Endeudamiento
  - Anexo 6.1: Operación de Endeudamiento - Préstamos
- Anexo 7: Sistema Nacional de Abastecimiento
  - Anexo 7.1: Procedimientos de Selección
  - Anexo 7.2.1: Contratos
  - Anexo 7.2.2: Contratos de Terceros / Locación de Servicios
  - Anexo 7.3: Bienes Inmuebles y predios en propiedad
  - Anexo 7.4: Bienes Muebles:
  - Anexo 7.5: Bienes Muebles Vehículos / Maquinarias.
  - Anexo 7.6: Aplicativos Informáticos de la Entidad
- Anexo 8: Sistema Administrativo de Gestión de Recursos Humanos
  - Anexo 8.1 Costo Anual de Personal
  - Anexo 8.2 Funcionarios Sancionados.
- Anexo 9: Sistema Nacional de Control
  - Anexo 9.1 Detalle de los informes de Control Posterior por Unidad Ejecutora
  - Anexo 9.2: Detalle de funcionarios con presunta responsabilidad administrativa
  - Anexo 9.3: Detalle de los informes de Control Simultáneo por Unidad Ejecutora
  - Anexo 9.4: Implementación del Sistema de Control Interno
- Anexo 10: Sistema de Modernización de la Gestión Pública
  - Anexo 10.1: Sistema de Modernización del Estado
- Anexo 11: Sistema Nacional de Defensa Jurídica del Estado



Anexo 11.1: Cantidad total de otros procesos

Anexo 11.2: Total de casos emblemáticos y de casos con montos mayores o iguales a 50 UIT

## **SECCIÓN II: INDICADORES DE EFICACIA Y OTROS RELACIONADOS A LA ENTIDAD**

Anexo 12: Indicadores de Eficacia y Otros Relacionados a la Entidad

## **SECCIÓN III: RELACIÓN DE SERVICIOS PÚBLICOS QUE BRINDA LA ENTIDAD**

Anexo 13: Catálogo de Servicios Públicos

## **SECCIÓN IV: RESULTADOS DE LA GESTIÓN DEL TITULAR POR CADA SERVICIO PÚBLICO**

Anexo 14: Resultados de la Gestión del Titular por cada Servicio Público

**0145**

### **UNIDAD DE GESTIÓN EDUCATIVA LOCAL JAÉN - UGEL JAÉN**

## **SECCIÓN I: INFORMACIÓN DE LOS SISTEMAS DE ADMINISTRATIVOS**

Anexo 1: Sistema Nacional de Planeamiento estratégico.

Anexo 1.1 Presupuesto asignado para Acciones Estratégicas Institucionales (AEI) del Plan Estratégico Institucional (PEI)

Anexo 1.2 cumplimiento de metas de indicadores de Acciones Estratégicas Institucionales (AEI) del Plan Estratégico Institucional (PEI)

Anexo 2: Sistema Nacional de Presupuesto Público.

Anexo 2.1 A nivel de Unidad Ejecutora, toda Fuente de Financiamiento

Anexo 2.2 A nivel de Unidad Ejecutora por cada Fuente de Financiamiento.

Anexo 2.3 A Nivel de Unidad Ejecutora por Actividades y Proyectos

Anexo 2.4 Resumen de ingresos y gastos por fuente de financiamiento

Anexo 3: Sistema Nacional de Programación Multianual y Gestión de Inversiones

Anexo 3.1: Inversión pública

Anexo 3.2: Obras

Anexo 4: Sistema Nacional de Contabilidad

Anexo 4.1 Estados de situación Financiera por pliego

Anexo 4.2 Estados de Gestión por pliego.

- Anexo 4.3 Estado de Cambios de Patrimonio Neto por unidad ejecutora
- Anexo 4.4 Estado de Flujo de Efectivo por unidad ejecutora
- Anexo 4.5 Estado de la Depuración y Sinceramiento
- Anexo 5: Sistema Nacional de Tesorería
  - Anexo 5.1: Cartas Fianzas Vigentes
  - Anexo 5.2: Documentos Valorados en Custodia
  - Anexo 5.3: Fideicomisos
  - Anexo 5.4: Saldos de Cuentas.
  - Anexo 5.5: Titulares y Suplentes de las Cuentas
  - Anexo 5.6: Últimos Giros Realizados en la Fecha de Corte.
- Anexo 6: Sistema Nacional de Endeudamiento
  - Anexo 6.1: Operación de Endeudamiento - Préstamos
- Anexo 7: Sistema Nacional de Abastecimiento
  - Anexo 7.1: Procedimientos de Selección
  - Anexo 7.2.1: Contratos
  - Anexo 7.2.2: Contratos de Terceros / Locación de Servicios
  - Anexo 7.3: Bienes Inmuebles y predios en propiedad
  - Anexo 7.4: Bienes Muebles:
  - Anexo 7.5: Bienes Muebles Vehículos / Maquinarias.
  - Anexo 7.6: Aplicativos Informáticos de la Entidad
- Anexo 8: Sistema Administrativo de Gestión de Recursos Humanos
  - Anexo 8.1 Costo Anual de Personal
  - Anexo 8.2 Funcionarios Sancionados.
- Anexo 9: Sistema Nacional de Control
  - Anexo 9.1 Detalle de los informes de Control Posterior por Unidad Ejecutora

Anexo 9.2: Detalle de funcionarios con presunta responsabilidad administrativa

Anexo 9.3: Detalle de los informes de Control Simultáneo por Unidad Ejecutora

Anexo 9.4: Implementación del Sistema de Control Interno

Anexo 10: Sistema de Modernización de la Gestión Pública

Anexo 10.1: Sistema de Modernización del Estado

Anexo 11: Sistema Nacional de Defensa Jurídica del Estado

Anexo 11.1: Cantidad total de otros procesos

Anexo 11.2: Total de casos emblemáticos y de casos con montos mayores o iguales a 50 UIT

## **SECCIÓN II: INDICADORES DE EFICACIA Y OTROS RELACIONADOS A LA ENTIDAD**

Anexo 12: Indicadores de Eficacia y Otros Relacionados a la Entidad

## **SECCIÓN III: RELACIÓN DE SERVICIOS PÚBLICOS QUE BRINDA LA ENTIDAD**

Anexo 13: Catálogo de Servicios Públicos

## **SECCIÓN IV: RESULTADOS DE LA GESTIÓN DEL TITULAR POR CADA SERVICIO PÚBLICO**

Anexo 14: Resultados de la Gestión del Titular por cada Servicio Público

**0166**

### **DIRECCION REGIONAL DE AGRICULTURA DE CAJAMARCA**

## **SECCIÓN I: INFORMACIÓN DE LOS SISTEMAS DE ADMINISTRATIVOS**

Anexo 1: Sistema Nacional de Planeamiento estratégico.

Anexo 1.1 Presupuesto asignado para Acciones Estratégicas Institucionales (AEI) del Plan Estratégico Institucional (PEI)

Anexo 1.2 cumplimiento de metas de indicadores de Acciones Estratégicas Institucionales (AEI) del Plan Estratégico Institucional (PEI)

Anexo 2: Sistema Nacional de Presupuesto Público.

Anexo 2.1 A nivel de Unidad Ejecutora, toda Fuente de Financiamiento

Anexo 2.2 A nivel de Unidad Ejecutora por cada Fuente de Financiamiento.

Anexo 2.3 A Nivel de Unidad Ejecutora por Actividades y Proyectos

Anexo 2.4 Resumen de ingresos y gastos por fuente de financiamiento

Anexo 3: Sistema Nacional de Programación Multianual y Gestión de Inversiones

Anexo 3.1: Inversión pública

Anexo 3.2: Obras

Anexo 4: Sistema Nacional de Contabilidad

Anexo 4.1 Estados de situación Financiera por pliego

Anexo 4.2 Estados de Gestión por pliego.

Anexo 4.3 Estado de Cambios de Patrimonio Neto por unidad ejecutora

Anexo 4.4 Estado de Flujo de Efectivo por unidad ejecutora

Anexo 4.5 Estado de la Depuración y Sinceramiento

Anexo 5: Sistema Nacional de Tesorería

Anexo 5.1: Cartas Fianzas Vigentes

Anexo 5.2: Documentos Valorados en Custodia

Anexo 5.3: Fideicomisos

Anexo 5.4: Saldos de Cuentas.

Anexo 5.5: Titulares y Suplentes de las Cuentas

Anexo 5.6: Últimos Giros Realizados en la Fecha de Corte.

Anexo 6: Sistema Nacional de Endeudamiento

Anexo 6.1: Operación de Endeudamiento - Préstamos

Anexo 7: Sistema Nacional de Abastecimiento

Anexo 7.1: Procedimientos de Selección

Anexo 7.2.1: Contratos

Anexo 7.2.2: Contratos de Terceros / Locación de Servicios

Anexo 7.3: Bienes Inmuebles y predios en propiedad

Anexo 7.4: Bienes Muebles:

Anexo 7.5: Bienes Muebles Vehículos / Maquinarias.

Anexo 7.6: Aplicativos Informáticos de la Entidad

Anexo 8: Sistema Administrativo de Gestión de Recursos Humanos

Anexo 8.1 Costo Anual de Personal

Anexo 8.2 Funcionarios Sancionados.

Anexo 9: Sistema Nacional de Control

Anexo 9.1 Detalle de los informes de Control Posterior por Unidad Ejecutora

Anexo 9.2: Detalle de funcionarios con presunta responsabilidad administrativa

Anexo 9.3: Detalle de los informes de Control Simultáneo por Unidad Ejecutora

Anexo 9.4: Implementación del Sistema de Control Interno

Anexo 10: Sistema de Modernización de la Gestión Pública

Anexo 10.1: Sistema de Modernización del Estado

Anexo 11: Sistema Nacional de Defensa Jurídica del Estado

Anexo 11.1: Cantidad total de otros procesos

Anexo 11.2: Total de casos emblemáticos y de casos con montos mayores o iguales a 50 UIT

## **SECCIÓN II: INDICADORES DE EFICACIA Y OTROS RELACIONADOS A LA ENTIDAD**

Anexo 12: Indicadores de Eficacia y Otros Relacionados a la Entidad

## **SECCIÓN III: RELACIÓN DE SERVICIOS PÚBLICOS QUE BRINDA LA ENTIDAD**

Anexo 13: Catálogo de Servicios Públicos

## **SECCIÓN IV: RESULTADOS DE LA GESTIÓN DEL TITULAR POR CADA SERVICIO PÚBLICO**

Anexo 14: Resultados de la Gestión del Titular por cada Servicio Público

**5620**

**UNIDAD DE GESTION EDUCATIVA LOCAL CONTUMAZA - UGEL CONTUMAZA**

## **SECCIÓN I: INFORMACIÓN DE LOS SISTEMAS DE ADMINISTRATIVOS**

Anexo 1: Sistema Nacional de Planeamiento estratégico.

Anexo 1.1 Presupuesto asignado para Acciones Estratégicas Institucionales (AEI) del Plan Estratégico Institucional (PEI)

- Anexo 1.2 cumplimiento de metas de indicadores de Acciones Estratégicas Institucionales (AEI) del Plan Estratégico Institucional (PEI)
- Anexo 2: Sistema Nacional de Presupuesto Público.
  - Anexo 2.1 A nivel de Unidad Ejecutora, toda Fuente de Financiamiento
  - Anexo 2.2 A nivel de Unidad Ejecutora por cada Fuente de Financiamiento.
  - Anexo 2.3 A Nivel de Unidad Ejecutora por Actividades y Proyectos
  - Anexo 2.4 Resumen de ingresos y gastos por fuente de financiamiento
- Anexo 3: Sistema Nacional de Programación Multianual y Gestión de Inversiones
  - Anexo 3.1: Inversión pública
  - Anexo 3.2: Obras
- Anexo 4: Sistema Nacional de Contabilidad
  - Anexo 4.1 Estados de situación Financiera por pliego
  - Anexo 4.2 Estados de Gestión por pliego.
  - Anexo 4.3 Estado de Cambios de Patrimonio Neto por unidad ejecutora
  - Anexo 4.4 Estado de Flujo de Efectivo por unidad ejecutora
  - Anexo 4.5 Estado de la Depuración y Sinceramiento
- Anexo 5: Sistema Nacional de Tesorería
  - Anexo 5.1: Cartas Fianzas Vigentes
  - Anexo 5.2: Documentos Valorados en Custodia
  - Anexo 5.3: Fideicomisos
  - Anexo 5.4: Saldos de Cuentas.
  - Anexo 5.5: Titulares y Suplentes de las Cuentas
  - Anexo 5.6: Últimos Giros Realizados en la Fecha de Corte.
- Anexo 6: Sistema Nacional de Endeudamiento
  - Anexo 6.1: Operación de Endeudamiento - Préstamos
- Anexo 7: Sistema Nacional de Abastecimiento

Anexo 7.1: Procedimientos de Selección

Anexo 7.2.1: Contratos

Anexo 7.2.2: Contratos de Terceros / Locación de Servicios

Anexo 7.3: Bienes Inmuebles y predios en propiedad

Anexo 7.4: Bienes Muebles:

Anexo 7.5: Bienes Muebles Vehículos / Maquinarias.

Anexo 7.6: Aplicativos Informáticos de la Entidad

Anexo 8: Sistema Administrativo de Gestión de Recursos Humanos

Anexo 8.1 Costo Anual de Personal

Anexo 8.2 Funcionarios Sancionados.

Anexo 9: Sistema Nacional de Control

Anexo 9.1 Detalle de los informes de Control Posterior por Unidad Ejecutora

Anexo 9.2: Detalle de funcionarios con presunta responsabilidad administrativa

Anexo 9.3: Detalle de los informes de Control Simultáneo por Unidad Ejecutora

Anexo 9.4: Implementación del Sistema de Control Interno

Anexo 10: Sistema de Modernización de la Gestión Pública

Anexo 10.1: Sistema de Modernización del Estado

Anexo 11: Sistema Nacional de Defensa Jurídica del Estado

Anexo 11.1: Cantidad total de otros procesos

Anexo 11.2: Total de casos emblemáticos y de casos con montos mayores o iguales a 50 UIT

## **SECCIÓN II: INDICADORES DE EFICACIA Y OTROS RELACIONADOS A LA ENTIDAD**

Anexo 12: Indicadores de Eficacia y Otros Relacionados a la Entidad

## **SECCIÓN III: RELACIÓN DE SERVICIOS PÚBLICOS QUE BRINDA LA ENTIDAD**

Anexo 13: Catálogo de Servicios Públicos

## **SECCIÓN IV: RESULTADOS DE LA GESTIÓN DEL TITULAR POR CADA SERVICIO PÚBLICO**

Anexo 14: Resultados de la Gestión del Titular por cada Servicio Público

5621

**UNIDAD DE GESTION EDUCATIVA LOCAL HUALGAYOC - UGEL HUANGAYOC**

**SECCIÓN I: INFORMACIÓN DE LOS SISTEMAS DE ADMINISTRATIVOS**

Anexo 1: Sistema Nacional de Planeamiento estratégico.

Anexo 1.1 Presupuesto asignado para Acciones Estratégicas Institucionales (AEI) del Plan Estratégico Institucional (PEI)

Anexo 1.2 cumplimiento de metas de indicadores de Acciones Estratégicas Institucionales (AEI) del Plan Estratégico Institucional (PEI)

Anexo 2: Sistema Nacional de Presupuesto Público.

Anexo 2.1 A nivel de Unidad Ejecutora, toda Fuente de Financiamiento

Anexo 2.2 A nivel de Unidad Ejecutora por cada Fuente de Financiamiento.

Anexo 2.3 A Nivel de Unidad Ejecutora por Actividades y Proyectos

Anexo 2.4 Resumen de ingresos y gastos por fuente de financiamiento

Anexo 3: Sistema Nacional de Programación Multianual y Gestión de Inversiones

Anexo 3.1: Inversión pública

Anexo 3.2: Obras

Anexo 4: Sistema Nacional de Contabilidad

Anexo 4.1 Estados de situación Financiera por pliego

Anexo 4.2 Estados de Gestión por pliego.

Anexo 4.3 Estado de Cambios de Patrimonio Neto por unidad ejecutora

Anexo 4.4 Estado de Flujo de Efectivo por unidad ejecutora

Anexo 4.5 Estado de la Depuración y Sinceramiento

Anexo 5: Sistema Nacional de Tesorería

Anexo 5.1: Cartas Fianzas Vigentes

Anexo 5.2: Documentos Valorados en Custodia

Anexo 5.3: Fideicomisos



- Anexo 5.4: Saldos de Cuentas.
- Anexo 5.5: Titulares y Suplentes de las Cuentas
- Anexo 5.6: Últimos Giros Realizados en la Fecha de Corte.
- Anexo 6: Sistema Nacional de Endeudamiento
  - Anexo 6.1: Operación de Endeudamiento - Préstamos
- Anexo 7: Sistema Nacional de Abastecimiento
  - Anexo 7.1: Procedimientos de Selección
  - Anexo 7.2.1: Contratos
  - Anexo 7.2.2: Contratos de Terceros / Locación de Servicios
  - Anexo 7.3: Bienes Inmuebles y predios en propiedad
  - Anexo 7.4: Bienes Muebles:
  - Anexo 7.5: Bienes Muebles Vehículos / Maquinarias.
  - Anexo 7.6: Aplicativos Informáticos de la Entidad
- Anexo 8: Sistema Administrativo de Gestión de Recursos Humanos
  - Anexo 8.1 Costo Anual de Personal
  - Anexo 8.2 Funcionarios Sancionados.
- Anexo 9: Sistema Nacional de Control
  - Anexo 9.1 Detalle de los informes de Control Posterior por Unidad Ejecutora
  - Anexo 9.2: Detalle de funcionarios con presunta responsabilidad administrativa
  - Anexo 9.3: Detalle de los informes de Control Simultáneo por Unidad Ejecutora
  - Anexo 9.4: Implementación del Sistema de Control Interno
- Anexo 10: Sistema de Modernización de la Gestión Pública
  - Anexo 10.1: Sistema de Modernización del Estado
- Anexo 11: Sistema Nacional de Defensa Jurídica del Estado
  - Anexo 11.1: Cantidad total de otros procesos

Anexo 11.2: Total de casos emblemáticos y de casos con montos mayores o iguales a 50 UIT

## **SECCIÓN II: INDICADORES DE EFICACIA Y OTROS RELACIONADOS A LA ENTIDAD**

Anexo 12: Indicadores de Eficacia y Otros Relacionados a la Entidad

## **SECCIÓN III: RELACIÓN DE SERVICIOS PÚBLICOS QUE BRINDA LA ENTIDAD**

Anexo 13: Catálogo de Servicios Públicos

## **SECCIÓN IV: RESULTADOS DE LA GESTIÓN DEL TITULAR POR CADA SERVICIO PÚBLICO**

Anexo 14: Resultados de la Gestión del Titular por cada Servicio Público

**5691**

### **UNIDAD DE GESTION EDUCATIVA LOCAL UGEL CAJAMARCA**

## **SECCIÓN I: INFORMACIÓN DE LOS SISTEMAS DE ADMINISTRATIVOS**

Anexo 1: Sistema Nacional de Planeamiento estratégico.

Anexo 1.1 Presupuesto asignado para Acciones Estratégicas Institucionales (AEI) del Plan Estratégico Institucional (PEI)

Anexo 1.2 cumplimiento de metas de indicadores de Acciones Estratégicas Institucionales (AEI) del Plan Estratégico Institucional (PEI)

Anexo 2: Sistema Nacional de Presupuesto Público.

Anexo 2.1 A nivel de Unidad Ejecutora, toda Fuente de Financiamiento

Anexo 2.2 A nivel de Unidad Ejecutora por cada Fuente de Financiamiento.

Anexo 2.3 A Nivel de Unidad Ejecutora por Actividades y Proyectos

Anexo 2.4 Resumen de ingresos y gastos por fuente de financiamiento

Anexo 3: Sistema Nacional de Programación Multianual y Gestión de Inversiones

Anexo 3.1: Inversión pública

Anexo 3.2: Obras

Anexo 4: Sistema Nacional de Contabilidad

Anexo 4.1 Estados de situación Financiera por pliego

Anexo 4.2 Estados de Gestión por pliego.

Anexo 4.3 Estado de Cambios de Patrimonio Neto por unidad ejecutora

- Anexo 4.4 Estado de Flujo de Efectivo por unidad ejecutora
- Anexo 4.5 Estado de la Depuración y Sinceramiento
- Anexo 5: Sistema Nacional de Tesorería
  - Anexo 5.1: Cartas Fianzas Vigentes
  - Anexo 5.2: Documentos Valorados en Custodia
  - Anexo 5.3: Fideicomisos
  - Anexo 5.4: Saldos de Cuentas.
  - Anexo 5.5: Titulares y Suplentes de las Cuentas
  - Anexo 5.6: Últimos Giros Realizados en la Fecha de Corte.
- Anexo 6: Sistema Nacional de Endeudamiento
  - Anexo 6.1: Operación de Endeudamiento - Préstamos
- Anexo 7: Sistema Nacional de Abastecimiento
  - Anexo 7.1: Procedimientos de Selección
  - Anexo 7.2.1: Contratos
  - Anexo 7.2.2: Contratos de Terceros / Locación de Servicios
  - Anexo 7.3: Bienes Inmuebles y predios en propiedad
  - Anexo 7.4: Bienes Muebles:
  - Anexo 7.5: Bienes Muebles Vehículos / Maquinarias.
  - Anexo 7.6: Aplicativos Informáticos de la Entidad
- Anexo 8: Sistema Administrativo de Gestión de Recursos Humanos
  - Anexo 8.1 Costo Anual de Personal
  - Anexo 8.2 Funcionarios Sancionados.
- Anexo 9: Sistema Nacional de Control
  - Anexo 9.1 Detalle de los informes de Control Posterior por Unidad Ejecutora
  - Anexo 9.2: Detalle de funcionarios con presunta responsabilidad administrativa

Anexo 9.3: Detalle de los informes de Control Simultáneo por Unidad Ejecutora

Anexo 9.4: Implementación del Sistema de Control Interno

Anexo 10: Sistema de Modernización de la Gestión Pública

Anexo 10.1: Sistema de Modernización del Estado

Anexo 11: Sistema Nacional de Defensa Jurídica del Estado

Anexo 11.1: Cantidad total de otros procesos

Anexo 11.2: Total de casos emblemáticos y de casos con montos mayores o iguales a 50 UIT

## **SECCIÓN II: INDICADORES DE EFICACIA Y OTROS RELACIONADOS A LA ENTIDAD**

Anexo 12: Indicadores de Eficacia y Otros Relacionados a la Entidad

## **SECCIÓN III: RELACIÓN DE SERVICIOS PÚBLICOS QUE BRINDA LA ENTIDAD**

Anexo 13: Catálogo de Servicios Públicos

## **SECCIÓN IV: RESULTADOS DE LA GESTIÓN DEL TITULAR POR CADA SERVICIO PÚBLICO**

Anexo 14: Resultados de la Gestión del Titular por cada Servicio Público

**5737**

## **HOSPITAL GENERAL JAEN**

## **SECCIÓN I: INFORMACIÓN DE LOS SISTEMAS DE ADMINISTRATIVOS**

Anexo 1: Sistema Nacional de Planeamiento estratégico.

Anexo 1.1 Presupuesto asignado para Acciones Estratégicas Institucionales (AEI) del Plan Estratégico Institucional (PEI)

Anexo 1.2 cumplimiento de metas de indicadores de Acciones Estratégicas Institucionales (AEI) del Plan Estratégico Institucional (PEI)

Anexo 2: Sistema Nacional de Presupuesto Público.

Anexo 2.1 A nivel de Unidad Ejecutora, toda Fuente de Financiamiento

Anexo 2.2 A nivel de Unidad Ejecutora por cada Fuente de Financiamiento.

Anexo 2.3 A Nivel de Unidad Ejecutora por Actividades y Proyectos

Anexo 2.4 Resumen de ingresos y gastos por fuente de financiamiento

Anexo 3: Sistema Nacional de Programación Multianual y Gestión de Inversiones

Anexo 3.1: Inversión pública

Anexo 3.2: Obras

Anexo 4: Sistema Nacional de Contabilidad

Anexo 4.1 Estados de situación Financiera por pliego

Anexo 4.2 Estados de Gestión por pliego.

Anexo 4.3 Estado de Cambios de Patrimonio Neto por unidad ejecutora

Anexo 4.4 Estado de Flujo de Efectivo por unidad ejecutora

Anexo 4.5 Estado de la Depuración y Sinceramiento

Anexo 5: Sistema Nacional de Tesorería

Anexo 5.1: Cartas Fianzas Vigentes

Anexo 5.2: Documentos Valorados en Custodia

Anexo 5.3: Fideicomisos

Anexo 5.4: Saldos de Cuentas.

Anexo 5.5: Titulares y Suplentes de las Cuentas

Anexo 5.6: Últimos Giros Realizados en la Fecha de Corte.

Anexo 6: Sistema Nacional de Endeudamiento

Anexo 6.1: Operación de Endeudamiento - Préstamos

Anexo 7: Sistema Nacional de Abastecimiento

Anexo 7.1: Procedimientos de Selección

Anexo 7.2.1: Contratos

Anexo 7.2.2: Contratos de Terceros / Locación de Servicios

Anexo 7.3: Bienes Inmuebles y predios en propiedad

Anexo 7.4: Bienes Muebles:

Anexo 7.5: Bienes Muebles Vehículos / Maquinarias.

Anexo 7.6: Aplicativos Informáticos de la Entidad

Anexo 8: Sistema Administrativo de Gestión de Recursos Humanos

Anexo 8.1 Costo Anual de Personal

Anexo 8.2 Funcionarios Sancionados.

Anexo 9: Sistema Nacional de Control

Anexo 9.1 Detalle de los informes de Control Posterior por Unidad Ejecutora

Anexo 9.2: Detalle de funcionarios con presunta responsabilidad administrativa

Anexo 9.3: Detalle de los informes de Control Simultáneo por Unidad Ejecutora

Anexo 9.4: Implementación del Sistema de Control Interno

Anexo 10: Sistema de Modernización de la Gestión Pública

Anexo 10.1: Sistema de Modernización del Estado

Anexo 11: Sistema Nacional de Defensa Jurídica del Estado

Anexo 11.1: Cantidad total de otros procesos

Anexo 11.2: Total de casos emblemáticos y de casos con montos mayores o iguales a 50 UIT

## **SECCIÓN II: INDICADORES DE EFICACIA Y OTROS RELACIONADOS A LA ENTIDAD**

Anexo 12: Indicadores de Eficacia y Otros Relacionados a la Entidad

## **SECCIÓN III: RELACIÓN DE SERVICIOS PÚBLICOS QUE BRINDA LA ENTIDAD**

Anexo 13: Catálogo de Servicios Públicos

## **SECCIÓN IV: RESULTADOS DE LA GESTIÓN DEL TITULAR POR CADA SERVICIO PÚBLICO**

Anexo 14: Resultados de la Gestión del Titular por cada Servicio Público

**5957**

### **UNIDAD EJECUTORA PROGRAMAS REGIONALES - PROREGION**

## **SECCIÓN I: INFORMACIÓN DE LOS SISTEMAS DE ADMINISTRATIVOS**

Anexo 1: Sistema Nacional de Planeamiento estratégico.

Anexo 1.1 Presupuesto asignado para Acciones Estratégicas Institucionales (AEI) del Plan Estratégico Institucional (PEI)

Anexo 1.2 cumplimiento de metas de indicadores de Acciones Estratégicas Institucionales (AEI) del Plan Estratégico Institucional (PEI)

Anexo 2: Sistema Nacional de Presupuesto Público.

Anexo 2.1 A nivel de Unidad Ejecutora, toda Fuente de Financiamiento

Anexo 2.2 A nivel de Unidad Ejecutora por cada Fuente de Financiamiento.

Anexo 2.3 A Nivel de Unidad Ejecutora por Actividades y Proyectos

Anexo 2.4 Resumen de ingresos y gastos por fuente de financiamiento

Anexo 3: Sistema Nacional de Programación Multianual y Gestión de Inversiones

Anexo 3.1: Inversión pública

Anexo 3.2: Obras

Anexo 4: Sistema Nacional de Contabilidad

Anexo 4.1 Estados de situación Financiera por pliego

Anexo 4.2 Estados de Gestión por pliego.

Anexo 4.3 Estado de Cambios de Patrimonio Neto por unidad ejecutora

Anexo 4.4 Estado de Flujo de Efectivo por unidad ejecutora

Anexo 4.5 Estado de la Depuración y Sinceramiento

Anexo 5: Sistema Nacional de Tesorería

Anexo 5.1: Cartas Fianzas Vigentes

Anexo 5.2: Documentos Valorados en Custodia

Anexo 5.3: Fideicomisos

Anexo 5.4: Saldos de Cuentas.

Anexo 5.5: Titulares y Suplentes de las Cuentas

Anexo 5.6: Últimos Giros Realizados en la Fecha de Corte.

Anexo 6: Sistema Nacional de Endeudamiento

Anexo 6.1: Operación de Endeudamiento - Préstamos

Anexo 7: Sistema Nacional de Abastecimiento

Anexo 7.1: Procedimientos de Selección

- Anexo 7.2.1: Contratos
- Anexo 7.2.2: Contratos de Terceros / Locación de Servicios
- Anexo 7.3: Bienes Inmuebles y predios en propiedad
- Anexo 7.4: Bienes Muebles:
- Anexo 7.5: Bienes Muebles Vehículos / Maquinarias.
- Anexo 7.6: Aplicativos Informáticos de la Entidad
- Anexo 8: Sistema Administrativo de Gestión de Recursos Humanos
  - Anexo 8.1 Costo Anual de Personal
  - Anexo 8.2 Funcionarios Sancionados.
- Anexo 9: Sistema Nacional de Control
  - Anexo 9.1 Detalle de los informes de Control Posterior por Unidad Ejecutora
  - Anexo 9.2: Detalle de funcionarios con presunta responsabilidad administrativa
  - Anexo 9.3: Detalle de los informes de Control Simultáneo por Unidad Ejecutora
  - Anexo 9.4: Implementación del Sistema de Control Interno
- Anexo 10: Sistema de Modernización de la Gestión Pública
  - Anexo 10.1: Sistema de Modernización del Estado
- Anexo 11: Sistema Nacional de Defensa Jurídica del Estado
  - Anexo 11.1: Cantidad total de otros procesos
  - Anexo 11.2: Total de casos emblemáticos y de casos con montos mayores o iguales a 50 UIT

## **SECCIÓN II: INDICADORES DE EFICACIA Y OTROS RELACIONADOS A LA ENTIDAD**

- Anexo 12: Indicadores de Eficacia y Otros Relacionados a la Entidad

## **SECCIÓN III: RELACIÓN DE SERVICIOS PÚBLICOS QUE BRINDA LA ENTIDAD**

- Anexo 13: Catálogo de Servicios Públicos

## **SECCIÓN IV: RESULTADOS DE LA GESTIÓN DEL TITULAR POR CADA SERVICIO PÚBLICO**

- Anexo 14: Resultados de la Gestión del Titular por cada Servicio Público



UNIDAD EJECUTORA SALUD HUALGAYOC - BAMBAMARCA

**SECCIÓN I: INFORMACIÓN DE LOS SISTEMAS DE ADMINISTRATIVOS**

Anexo 1: Sistema Nacional de Planeamiento estratégico.

Anexo 1.1 Presupuesto asignado para Acciones Estratégicas Institucionales (AEI) del Plan Estratégico Institucional (PEI)

Anexo 1.2 cumplimiento de metas de indicadores de Acciones Estratégicas Institucionales (AEI) del Plan Estratégico Institucional (PEI)

Anexo 2: Sistema Nacional de Presupuesto Público.

Anexo 2.1 A nivel de Unidad Ejecutora, toda Fuente de Financiamiento

Anexo 2.2 A nivel de Unidad Ejecutora por cada Fuente de Financiamiento.

Anexo 2.3 A Nivel de Unidad Ejecutora por Actividades y Proyectos

Anexo 2.4 Resumen de ingresos y gastos por fuente de financiamiento

Anexo 3: Sistema Nacional de Programación Multianual y Gestión de Inversiones

Anexo 3.1: Inversión pública

Anexo 3.2: Obras

Anexo 4: Sistema Nacional de Contabilidad

Anexo 4.1 Estados de situación Financiera por pliego

Anexo 4.2 Estados de Gestión por pliego.

Anexo 4.3 Estado de Cambios de Patrimonio Neto por unidad ejecutora

Anexo 4.4 Estado de Flujo de Efectivo por unidad ejecutora

Anexo 4.5 Estado de la Depuración y Sinceramiento

Anexo 5: Sistema Nacional de Tesorería

Anexo 5.1: Cartas Fianzas Vigentes

Anexo 5.2: Documentos Valorados en Custodia

Anexo 5.3: Fideicomisos

Anexo 5.4: Saldos de Cuentas.

- Anexo 5.5: Titulares y Suplentes de las Cuentas
- Anexo 5.6: Últimos Giros Realizados en la Fecha de Corte.
- Anexo 6: Sistema Nacional de Endeudamiento
  - Anexo 6.1: Operación de Endeudamiento - Préstamos
- Anexo 7: Sistema Nacional de Abastecimiento
  - Anexo 7.1: Procedimientos de Selección
  - Anexo 7.2.1: Contratos
  - Anexo 7.2.2: Contratos de Terceros / Locación de Servicios
  - Anexo 7.3: Bienes Inmuebles y predios en propiedad
  - Anexo 7.4: Bienes Muebles:
  - Anexo 7.5: Bienes Muebles Vehículos / Maquinarias.
  - Anexo 7.6: Aplicativos Informáticos de la Entidad
- Anexo 8: Sistema Administrativo de Gestión de Recursos Humanos
  - Anexo 8.1 Costo Anual de Personal
  - Anexo 8.2 Funcionarios Sancionados.
- Anexo 9: Sistema Nacional de Control
  - Anexo 9.1 Detalle de los informes de Control Posterior por Unidad Ejecutora
  - Anexo 9.2: Detalle de funcionarios con presunta responsabilidad administrativa
  - Anexo 9.3: Detalle de los informes de Control Simultáneo por Unidad Ejecutora
  - Anexo 9.4: Implementación del Sistema de Control Interno
- Anexo 10: Sistema de Modernización de la Gestión Pública
  - Anexo 10.1: Sistema de Modernización del Estado
- Anexo 11: Sistema Nacional de Defensa Jurídica del Estado
  - Anexo 11.1: Cantidad total de otros procesos
  - Anexo 11.2: Total de casos emblemáticos y de casos con montos mayores o iguales a 50 UIT

## **SECCIÓN II: INDICADORES DE EFICACIA Y OTROS RELACIONADOS A LA ENTIDAD**

Anexo 12: Indicadores de Eficacia y Otros Relacionados a la Entidad

## **SECCIÓN III: RELACIÓN DE SERVICIOS PÚBLICOS QUE BRINDA LA ENTIDAD**

Anexo 13: Catálogo de Servicios Públicos

## **SECCIÓN IV: RESULTADOS DE LA GESTIÓN DEL TITULAR POR CADA SERVICIO PÚBLICO**

Anexo 14: Resultados de la Gestión del Titular por cada Servicio Público

**6374**

### **UNIDAD EJECUTORA DE SALUD SANTA CRUZ**

## **SECCIÓN I: INFORMACIÓN DE LOS SISTEMAS DE ADMINISTRATIVOS**

Anexo 1: Sistema Nacional de Planeamiento estratégico.

Anexo 1.1 Presupuesto asignado para Acciones Estratégicas Institucionales (AEI) del Plan Estratégico Institucional (PEI)

Anexo 1.2 cumplimiento de metas de indicadores de Acciones Estratégicas Institucionales (AEI) del Plan Estratégico Institucional (PEI)

Anexo 2: Sistema Nacional de Presupuesto Público.

Anexo 2.1 A nivel de Unidad Ejecutora, toda Fuente de Financiamiento

Anexo 2.2 A nivel de Unidad Ejecutora por cada Fuente de Financiamiento.

Anexo 2.3 A Nivel de Unidad Ejecutora por Actividades y Proyectos

Anexo 2.4 Resumen de ingresos y gastos por fuente de financiamiento

Anexo 3: Sistema Nacional de Programación Multianual y Gestión de Inversiones

Anexo 3.1: Inversión pública

Anexo 3.2: Obras

Anexo 4: Sistema Nacional de Contabilidad

Anexo 4.1 Estados de situación Financiera por pliego

Anexo 4.2 Estados de Gestión por pliego.

Anexo 4.3 Estado de Cambios de Patrimonio Neto por unidad ejecutora

Anexo 4.4 Estado de Flujo de Efectivo por unidad ejecutora

Anexo 4.5 Estado de la Depuración y Sinceramiento

Anexo 5: Sistema Nacional de Tesorería

Anexo 5.1: Cartas Fianzas Vigentes

Anexo 5.2: Documentos Valorados en Custodia

Anexo 5.3: Fideicomisos

Anexo 5.4: Saldos de Cuentas.

Anexo 5.5: Titulares y Suplentes de las Cuentas

Anexo 5.6: Últimos Giros Realizados en la Fecha de Corte.

Anexo 6: Sistema Nacional de Endeudamiento

Anexo 6.1: Operación de Endeudamiento - Préstamos

Anexo 7: Sistema Nacional de Abastecimiento

Anexo 7.1: Procedimientos de Selección

Anexo 7.2.1: Contratos

Anexo 7.2.2: Contratos de Terceros / Locación de Servicios

Anexo 7.3: Bienes Inmuebles y predios en propiedad

Anexo 7.4: Bienes Muebles:

Anexo 7.5: Bienes Muebles Vehículos / Maquinarias.

Anexo 7.6: Aplicativos Informáticos de la Entidad

Anexo 8: Sistema Administrativo de Gestión de Recursos Humanos

Anexo 8.1 Costo Anual de Personal

Anexo 8.2 Funcionarios Sancionados.

Anexo 9: Sistema Nacional de Control

Anexo 9.1 Detalle de los informes de Control Posterior por Unidad Ejecutora

Anexo 9.2: Detalle de funcionarios con presunta responsabilidad administrativa

Anexo 9.3: Detalle de los informes de Control Simultáneo por Unidad Ejecutora

Anexo 9.4: Implementación del Sistema de Control Interno

Anexo 10: Sistema de Modernización de la Gestión Pública

Anexo 10.1: Sistema de Modernización del Estado

Anexo 11: Sistema Nacional de Defensa Jurídica del Estado

Anexo 11.1: Cantidad total de otros procesos

Anexo 11.2: Total de casos emblemáticos y de casos con montos mayores o iguales a 50 UIT

## **SECCIÓN II: INDICADORES DE EFICACIA Y OTROS RELACIONADOS A LA ENTIDAD**

Anexo 12: Indicadores de Eficacia y Otros Relacionados a la Entidad

## **SECCIÓN III: RELACIÓN DE SERVICIOS PÚBLICOS QUE BRINDA LA ENTIDAD**

Anexo 13: Catálogo de Servicios Públicos

## **SECCIÓN IV: RESULTADOS DE LA GESTIÓN DEL TITULAR POR CADA SERVICIO PÚBLICO**

Anexo 14: Resultados de la Gestión del Titular por cada Servicio Público

**6412**

### **UNIDAD EJECUTORA SALUD CAJAMARCA- CAJAMARCA**

## **SECCIÓN I: INFORMACIÓN DE LOS SISTEMAS DE ADMINISTRATIVOS**

Anexo 1: Sistema Nacional de Planeamiento estratégico.

Anexo 1.1 Presupuesto asignado para Acciones Estratégicas Institucionales (AEI) del Plan Estratégico Institucional (PEI)

Anexo 1.2 cumplimiento de metas de indicadores de Acciones Estratégicas Institucionales (AEI) del Plan Estratégico Institucional (PEI)

Anexo 2: Sistema Nacional de Presupuesto Público.

Anexo 2.1 A nivel de Unidad Ejecutora, toda Fuente de Financiamiento

Anexo 2.2 A nivel de Unidad Ejecutora por cada Fuente de Financiamiento.

Anexo 2.3 A Nivel de Unidad Ejecutora por Actividades y Proyectos

Anexo 2.4 Resumen de ingresos y gastos por fuente de financiamiento

Anexo 3: Sistema Nacional de Programación Multianual y Gestión de Inversiones

Anexo 3.1: Inversión pública

Anexo 3.2: Obras

Anexo 4: Sistema Nacional de Contabilidad

Anexo 4.1 Estados de situación Financiera por pliego

Anexo 4.2 Estados de Gestión por pliego.

Anexo 4.3 Estado de Cambios de Patrimonio Neto por unidad ejecutora

Anexo 4.4 Estado de Flujo de Efectivo por unidad ejecutora

Anexo 4.5 Estado de la Depuración y Sinceramiento

Anexo 5: Sistema Nacional de Tesorería

Anexo 5.1: Cartas Fianzas Vigentes

Anexo 5.2: Documentos Valorados en Custodia

Anexo 5.3: Fideicomisos

Anexo 5.4: Saldos de Cuentas.

Anexo 5.5: Titulares y Suplentes de las Cuentas

Anexo 5.6: Últimos Giros Realizados en la Fecha de Corte.

Anexo 6: Sistema Nacional de Endeudamiento

Anexo 6.1: Operación de Endeudamiento - Préstamos

Anexo 7: Sistema Nacional de Abastecimiento

Anexo 7.1: Procedimientos de Selección

Anexo 7.2.1: Contratos

Anexo 7.2.2: Contratos de Terceros / Locación de Servicios

Anexo 7.3: Bienes Inmuebles y predios en propiedad

Anexo 7.4: Bienes Muebles:

Anexo 7.5: Bienes Muebles Vehículos / Maquinarias.

Anexo 7.6: Aplicativos Informáticos de la Entidad

Anexo 8: Sistema Administrativo de Gestión de Recursos Humanos

Anexo 8.1 Costo Anual de Personal

Anexo 8.2 Funcionarios Sancionados.

Anexo 9: Sistema Nacional de Control

Anexo 9.1 Detalle de los informes de Control Posterior por Unidad Ejecutora

Anexo 9.2: Detalle de funcionarios con presunta responsabilidad administrativa

Anexo 9.3: Detalle de los informes de Control Simultáneo por Unidad Ejecutora

Anexo 9.4: Implementación del Sistema de Control Interno

Anexo 10: Sistema de Modernización de la Gestión Pública

Anexo 10.1: Sistema de Modernización del Estado

Anexo 11: Sistema Nacional de Defensa Jurídica del Estado

Anexo 11.1: Cantidad total de otros procesos

Anexo 11.2: Total de casos emblemáticos y de casos con montos mayores o iguales a 50 UIT

## **SECCIÓN II: INDICADORES DE EFICACIA Y OTROS RELACIONADOS A LA ENTIDAD**

Anexo 12: Indicadores de Eficacia y Otros Relacionados a la Entidad

## **SECCIÓN III: RELACIÓN DE SERVICIOS PÚBLICOS QUE BRINDA LA ENTIDAD**

Anexo 13: Catálogo de Servicios Públicos

## **SECCIÓN IV: RESULTADOS DE LA GESTIÓN DEL TITULAR POR CADA SERVICIO PÚBLICO**

Anexo 14: Resultados de la Gestión del Titular por cada Servicio Público

**9955**

## **DIRECCIÓN REGIONAL DE TRANSPORTES Y COMUNICACIONES DE CAJAMARCA**

### **SECCIÓN I: INFORMACIÓN DE LOS SISTEMAS DE ADMINISTRATIVOS**

Anexo 1: Sistema Nacional de Planeamiento estratégico.

Anexo 1.1 Presupuesto asignado para Acciones Estratégicas Institucionales (AEI) del Plan Estratégico Institucional (PEI)

Anexo 1.2 cumplimiento de metas de indicadores de Acciones Estratégicas Institucionales (AEI) del Plan Estratégico Institucional (PEI)

Anexo 2: Sistema Nacional de Presupuesto Público.

- Anexo 2.1 A nivel de Unidad Ejecutora, toda Fuente de Financiamiento
- Anexo 2.2 A nivel de Unidad Ejecutora por cada Fuente de Financiamiento.
- Anexo 2.3 A Nivel de Unidad Ejecutora por Actividades y Proyectos
- Anexo 2.4 Resumen de ingresos y gastos por fuente de financiamiento
- Anexo 3: Sistema Nacional de Programación Multianual y Gestión de Inversiones
  - Anexo 3.1: Inversión pública
  - Anexo 3.2: Obras
- Anexo 4: Sistema Nacional de Contabilidad
  - Anexo 4.1 Estados de situación Financiera por pliego
  - Anexo 4.2 Estados de Gestión por pliego.
  - Anexo 4.3 Estado de Cambios de Patrimonio Neto por unidad ejecutora
  - Anexo 4.4 Estado de Flujo de Efectivo por unidad ejecutora
  - Anexo 4.5 Estado de la Depuración y Sinceramiento
- Anexo 5: Sistema Nacional de Tesorería
  - Anexo 5.1: Cartas Fianzas Vigentes
  - Anexo 5.2: Documentos Valorados en Custodia
  - Anexo 5.3: Fideicomisos
  - Anexo 5.4: Saldos de Cuentas.
  - Anexo 5.5: Titulares y Suplentes de las Cuentas
  - Anexo 5.6: Últimos Giros Realizados en la Fecha de Corte.
- Anexo 6: Sistema Nacional de Endeudamiento
  - Anexo 6.1: Operación de Endeudamiento - Préstamos
- Anexo 7: Sistema Nacional de Abastecimiento
  - Anexo 7.1: Procedimientos de Selección
  - Anexo 7.2.1: Contratos



Anexo 7.2.2: Contratos de Terceros / Locación de Servicios

Anexo 7.3: Bienes Inmuebles y predios en propiedad

Anexo 7.4: Bienes Muebles:

Anexo 7.5: Bienes Muebles Vehículos / Maquinarias.

Anexo 7.6: Aplicativos Informáticos de la Entidad

Anexo 8: Sistema Administrativo de Gestión de Recursos Humanos

Anexo 8.1 Costo Anual de Personal

Anexo 8.2 Funcionarios Sancionados.

Anexo 9: Sistema Nacional de Control

Anexo 9.1 Detalle de los informes de Control Posterior por Unidad Ejecutora

Anexo 9.2: Detalle de funcionarios con presunta responsabilidad administrativa

Anexo 9.3: Detalle de los informes de Control Simultáneo por Unidad Ejecutora

Anexo 9.4: Implementación del Sistema de Control Interno

Anexo 10: Sistema de Modernización de la Gestión Pública

Anexo 10.1: Sistema de Modernización del Estado

Anexo 11: Sistema Nacional de Defensa Jurídica del Estado

Anexo 11.1: Cantidad total de otros procesos

Anexo 11.2: Total de casos emblemáticos y de casos con montos mayores o iguales a 50 UIT

## **SECCIÓN II: INDICADORES DE EFICACIA Y OTROS RELACIONADOS A LA ENTIDAD**

Anexo 12: Indicadores de Eficacia y Otros Relacionados a la Entidad

## **SECCIÓN III: RELACIÓN DE SERVICIOS PÚBLICOS QUE BRINDA LA ENTIDAD**

Anexo 13: Catálogo de Servicios Públicos

## **SECCIÓN IV: RESULTADOS DE LA GESTIÓN DEL TITULAR POR CADA SERVICIO PÚBLICO**

Anexo 14: Resultados de la Gestión del Titular por cada Servicio Público

## DIRECCION REGIONAL DE EDUCACION CAJAMARCA

### SECCIÓN I: INFORMACIÓN DE LOS SISTEMAS DE ADMINISTRATIVOS

Anexo 1: Sistema Nacional de Planeamiento estratégico.

Anexo 1.1 Presupuesto asignado para Acciones Estratégicas Institucionales (AEI) del Plan Estratégico Institucional (PEI)

Anexo 1.2 cumplimiento de metas de indicadores de Acciones Estratégicas Institucionales (AEI) del Plan Estratégico Institucional (PEI)

Anexo 2: Sistema Nacional de Presupuesto Público.

Anexo 2.1 A nivel de Unidad Ejecutora, toda Fuente de Financiamiento

Anexo 2.2 A nivel de Unidad Ejecutora por cada Fuente de Financiamiento.

Anexo 2.3 A Nivel de Unidad Ejecutora por Actividades y Proyectos

Anexo 2.4 Resumen de ingresos y gastos por fuente de financiamiento

Anexo 3: Sistema Nacional de Programación Multianual y Gestión de Inversiones

Anexo 3.1: Inversión pública

Anexo 3.2: Obras

Anexo 4: Sistema Nacional de Contabilidad

Anexo 4.1 Estados de situación Financiera por pliego

Anexo 4.2 Estados de Gestión por pliego.

Anexo 4.3 Estado de Cambios de Patrimonio Neto por unidad ejecutora

Anexo 4.4 Estado de Flujo de Efectivo por unidad ejecutora

Anexo 4.5 Estado de la Depuración y Sinceramiento

Anexo 5: Sistema Nacional de Tesorería

Anexo 5.1: Cartas Fianzas Vigentes

Anexo 5.2: Documentos Valorados en Custodia

Anexo 5.3: Fideicomisos

Anexo 5.4: Saldos de Cuentas.

Anexo 5.5: Titulares y Suplentes de las Cuentas

- Anexo 5.6: Últimos Giros Realizados en la Fecha de Corte.
- Anexo 6: Sistema Nacional de Endeudamiento
  - Anexo 6.1: Operación de Endeudamiento - Préstamos
- Anexo 7: Sistema Nacional de Abastecimiento
  - Anexo 7.1: Procedimientos de Selección
  - Anexo 7.2.1: Contratos
  - Anexo 7.2.2: Contratos de Terceros / Locación de Servicios
  - Anexo 7.3: Bienes Inmuebles y predios en propiedad
  - Anexo 7.4: Bienes Muebles:
  - Anexo 7.5: Bienes Muebles Vehículos / Maquinarias.
  - Anexo 7.6: Aplicativos Informáticos de la Entidad
- Anexo 8: Sistema Administrativo de Gestión de Recursos Humanos
  - Anexo 8.1 Costo Anual de Personal
  - Anexo 8.2 Funcionarios Sancionados.
- Anexo 9: Sistema Nacional de Control
  - Anexo 9.1 Detalle de los informes de Control Posterior por Unidad Ejecutora
  - Anexo 9.2: Detalle de funcionarios con presunta responsabilidad administrativa
  - Anexo 9.3: Detalle de los informes de Control Simultáneo por Unidad Ejecutora
  - Anexo 9.4: Implementación del Sistema de Control Interno
- Anexo 10: Sistema de Modernización de la Gestión Pública
  - Anexo 10.1: Sistema de Modernización del Estado
- Anexo 11: Sistema Nacional de Defensa Jurídica del Estado
  - Anexo 11.1: Cantidad total de otros procesos
  - Anexo 11.2: Total de casos emblemáticos y de casos con montos mayores o iguales a 50 UIT

## **SECCIÓN II: INDICADORES DE EFICACIA Y OTROS RELACIONADOS A LA ENTIDAD**

Anexo 12: Indicadores de Eficacia y Otros Relacionados a la Entidad

### **SECCIÓN III: RELACIÓN DE SERVICIOS PÚBLICOS QUE BRINDA LA ENTIDAD**

Anexo 13: Catálogo de Servicios Públicos

### **SECCIÓN IV: RESULTADOS DE LA GESTIÓN DEL TITULAR POR CADA SERVICIO PÚBLICO**

Anexo 14: Resultados de la Gestión del Titular por cada Servicio Público

**0752**

### **UNIDAD DE GESTION EDUCATIVA LOCAL CUTERVO - UGEL CUTERVO**

#### **SECCIÓN I: INFORMACIÓN DE LOS SISTEMAS DE ADMINISTRATIVOS**

Anexo 1: Sistema Nacional de Planeamiento estratégico.

Anexo 1.1 Presupuesto asignado para Acciones Estratégicas Institucionales (AEI) del Plan Estratégico Institucional (PEI)

Anexo 1.2 cumplimiento de metas de indicadores de Acciones Estratégicas Institucionales (AEI) del Plan Estratégico Institucional (PEI)

Anexo 2: Sistema Nacional de Presupuesto Público.

Anexo 2.1 A nivel de Unidad Ejecutora, toda Fuente de Financiamiento

Anexo 2.2 A nivel de Unidad Ejecutora por cada Fuente de Financiamiento.

Anexo 2.3 A Nivel de Unidad Ejecutora por Actividades y Proyectos

Anexo 2.4 Resumen de ingresos y gastos por fuente de financiamiento

Anexo 3: Sistema Nacional de Programación Multianual y Gestión de Inversiones

Anexo 3.1: Inversión pública

Anexo 3.2: Obras

Anexo 4: Sistema Nacional de Contabilidad

Anexo 4.1 Estados de situación Financiera por pliego

Anexo 4.2 Estados de Gestión por pliego.

Anexo 4.3 Estado de Cambios de Patrimonio Neto por unidad ejecutora

Anexo 4.4 Estado de Flujo de Efectivo por unidad ejecutora

Anexo 4.5 Estado de la Depuración y Sinceramiento

Anexo 5: Sistema Nacional de Tesorería

Anexo 5.1: Cartas Fianzas Vigentes

Anexo 5.2: Documentos Valorados en Custodia

Anexo 5.3: Fideicomisos

Anexo 5.4: Saldos de Cuentas.

Anexo 5.5: Titulares y Suplentes de las Cuentas

Anexo 5.6: Últimos Giros Realizados en la Fecha de Corte.

Anexo 6: Sistema Nacional de Endeudamiento

Anexo 6.1: Operación de Endeudamiento - Préstamos

Anexo 7: Sistema Nacional de Abastecimiento

Anexo 7.1: Procedimientos de Selección

Anexo 7.2.1: Contratos

Anexo 7.2.2: Contratos de Terceros / Locación de Servicios

Anexo 7.3: Bienes Inmuebles y predios en propiedad

Anexo 7.4: Bienes Muebles:

Anexo 7.5: Bienes Muebles Vehículos / Maquinarias.

Anexo 7.6: Aplicativos Informáticos de la Entidad

Anexo 8: Sistema Administrativo de Gestión de Recursos Humanos

Anexo 8.1 Costo Anual de Personal

Anexo 8.2 Funcionarios Sancionados.

Anexo 9: Sistema Nacional de Control

Anexo 9.1 Detalle de los informes de Control Posterior por Unidad Ejecutora

Anexo 9.2: Detalle de funcionarios con presunta responsabilidad administrativa

Anexo 9.3: Detalle de los informes de Control Simultáneo por Unidad Ejecutora

Anexo 9.4: Implementación del Sistema de Control Interno

Anexo 10: Sistema de Modernización de la Gestión Pública

Anexo 10.1: Sistema de Modernización del Estado

Anexo 11: Sistema Nacional de Defensa Jurídica del Estado

Anexo 11.1: Cantidad total de otros procesos

Anexo 11.2: Total de casos emblemáticos y de casos con montos mayores o iguales a 50 UIT

## **SECCIÓN II: INDICADORES DE EFICACIA Y OTROS RELACIONADOS A LA ENTIDAD**

Anexo 12: Indicadores de Eficacia y Otros Relacionados a la Entidad

## **SECCIÓN III: RELACIÓN DE SERVICIOS PÚBLICOS QUE BRINDA LA ENTIDAD**

Anexo 13: Catálogo de Servicios Públicos

## **SECCIÓN IV: RESULTADOS DE LA GESTIÓN DEL TITULAR POR CADA SERVICIO PÚBLICO**

Anexo 14: Resultados de la Gestión del Titular por cada Servicio Público

**0828**

### **DIRECCIÓN REGIONAL DE SALUD IV CAJAMARCA**

## **SECCIÓN I: INFORMACIÓN DE LOS SISTEMAS DE ADMINISTRATIVOS**

Anexo 1: Sistema Nacional de Planeamiento estratégico.

Anexo 1.1 Presupuesto asignado para Acciones Estratégicas Institucionales (AEI) del Plan Estratégico Institucional (PEI)

Anexo 1.2 cumplimiento de metas de indicadores de Acciones Estratégicas Institucionales (AEI) del Plan Estratégico Institucional (PEI)

Anexo 2: Sistema Nacional de Presupuesto Público.

Anexo 2.1 A nivel de Unidad Ejecutora, toda Fuente de Financiamiento

Anexo 2.2 A nivel de Unidad Ejecutora por cada Fuente de Financiamiento.

Anexo 2.3 A Nivel de Unidad Ejecutora por Actividades y Proyectos

Anexo 2.4 Resumen de ingresos y gastos por fuente de financiamiento

Anexo 3: Sistema Nacional de Programación Multianual y Gestión de Inversiones

Anexo 3.1: Inversión pública

Anexo 3.2: Obras

Anexo 4: Sistema Nacional de Contabilidad

Anexo 4.1 Estados de situación Financiera por pliego

Anexo 4.2 Estados de Gestión por pliego.

Anexo 4.3 Estado de Cambios de Patrimonio Neto por unidad ejecutora

Anexo 4.4 Estado de Flujo de Efectivo por unidad ejecutora

Anexo 4.5 Estado de la Depuración y Sinceramiento

Anexo 5: Sistema Nacional de Tesorería

Anexo 5.1: Cartas Fianzas Vigentes

Anexo 5.2: Documentos Valorados en Custodia

Anexo 5.3: Fideicomisos

Anexo 5.4: Saldos de Cuentas.

Anexo 5.5: Titulares y Suplentes de las Cuentas

Anexo 5.6: Últimos Giros Realizados en la Fecha de Corte.

Anexo 6: Sistema Nacional de Endeudamiento

Anexo 6.1: Operación de Endeudamiento - Préstamos

Anexo 7: Sistema Nacional de Abastecimiento

Anexo 7.1: Procedimientos de Selección

Anexo 7.2.1: Contratos

Anexo 7.2.2: Contratos de Terceros / Locación de Servicios

Anexo 7.3: Bienes Inmuebles y predios en propiedad

Anexo 7.4: Bienes Muebles:

Anexo 7.5: Bienes Muebles Vehículos / Maquinarias.

Anexo 7.6: Aplicativos Informáticos de la Entidad

Anexo 8: Sistema Administrativo de Gestión de Recursos Humanos

Anexo 8.1 Costo Anual de Personal

Anexo 8.2 Funcionarios Sancionados.

Anexo 9: Sistema Nacional de Control

Anexo 9.1 Detalle de los informes de Control Posterior por Unidad Ejecutora

Anexo 9.2: Detalle de funcionarios con presunta responsabilidad administrativa

Anexo 9.3: Detalle de los informes de Control Simultáneo por Unidad Ejecutora

Anexo 9.4: Implementación del Sistema de Control Interno

Anexo 10: Sistema de Modernización de la Gestión Pública

Anexo 10.1: Sistema de Modernización del Estado

Anexo 11: Sistema Nacional de Defensa Jurídica del Estado

Anexo 11.1: Cantidad total de otros procesos

Anexo 11.2: Total de casos emblemáticos y de casos con montos mayores o iguales a 50 UIT

## **SECCIÓN II: INDICADORES DE EFICACIA Y OTROS RELACIONADOS A LA ENTIDAD**

Anexo 12: Indicadores de Eficacia y Otros Relacionados a la Entidad

## **SECCIÓN III: RELACIÓN DE SERVICIOS PÚBLICOS QUE BRINDA LA ENTIDAD**

Anexo 13: Catálogo de Servicios Públicos

## **SECCIÓN IV: RESULTADOS DE LA GESTIÓN DEL TITULAR POR CADA SERVICIO PÚBLICO**

Anexo 14: Resultados de la Gestión del Titular por cada Servicio Público

**6173**

**HOSPITAL JOSE H. SOTO CADENILLAS**

## **SECCIÓN I: INFORMACIÓN DE LOS SISTEMAS DE ADMINISTRATIVOS**

Anexo 1: Sistema Nacional de Planeamiento estratégico.

Anexo 1.1 Presupuesto asignado para Acciones Estratégicas Institucionales (AEI) del Plan Estratégico Institucional (PEI)

Anexo 1.2 cumplimiento de metas de indicadores de Acciones Estratégicas Institucionales (AEI) del Plan Estratégico Institucional (PEI)

Anexo 2: Sistema Nacional de Presupuesto Público.

Anexo 2.1 A nivel de Unidad Ejecutora, toda Fuente de Financiamiento



- Anexo 2.2 A nivel de Unidad Ejecutora por cada Fuente de Financiamiento.
- Anexo 2.3 A Nivel de Unidad Ejecutora por Actividades y Proyectos
- Anexo 2.4 Resumen de ingresos y gastos por fuente de financiamiento
- Anexo 3: Sistema Nacional de Programación Multianual y Gestión de Inversiones
  - Anexo 3.1: Inversión pública
  - Anexo 3.2: Obras
- Anexo 4: Sistema Nacional de Contabilidad
  - Anexo 4.1 Estados de situación Financiera por pliego
  - Anexo 4.2 Estados de Gestión por pliego.
  - Anexo 4.3 Estado de Cambios de Patrimonio Neto por unidad ejecutora
  - Anexo 4.4 Estado de Flujo de Efectivo por unidad ejecutora
  - Anexo 4.5 Estado de la Depuración y Sinceramiento
- Anexo 5: Sistema Nacional de Tesorería
  - Anexo 5.1: Cartas Fianzas Vigentes
  - Anexo 5.2: Documentos Valorados en Custodia
  - Anexo 5.3: Fideicomisos
  - Anexo 5.4: Saldos de Cuentas.
  - Anexo 5.5: Titulares y Suplentes de las Cuentas
  - Anexo 5.6: Últimos Giros Realizados en la Fecha de Corte.
- Anexo 6: Sistema Nacional de Endeudamiento
  - Anexo 6.1: Operación de Endeudamiento - Préstamos
- Anexo 7: Sistema Nacional de Abastecimiento
  - Anexo 7.1: Procedimientos de Selección
  - Anexo 7.2.1: Contratos
  - Anexo 7.2.2: Contratos de Terceros / Locación de Servicios

- Anexo 7.3: Bienes Inmuebles y predios en propiedad
- Anexo 7.4: Bienes Muebles:
- Anexo 7.5: Bienes Muebles Vehículos / Maquinarias.
- Anexo 7.6: Aplicativos Informáticos de la Entidad
- Anexo 8: Sistema Administrativo de Gestión de Recursos Humanos
  - Anexo 8.1 Costo Anual de Personal
  - Anexo 8.2 Funcionarios Sancionados.
- Anexo 9: Sistema Nacional de Control
  - Anexo 9.1 Detalle de los informes de Control Posterior por Unidad Ejecutora
  - Anexo 9.2: Detalle de funcionarios con presunta responsabilidad administrativa
  - Anexo 9.3: Detalle de los informes de Control Simultáneo por Unidad Ejecutora
  - Anexo 9.4: Implementación del Sistema de Control Interno
- Anexo 10: Sistema de Modernización de la Gestión Pública
  - Anexo 10.1: Sistema de Modernización del Estado
- Anexo 11: Sistema Nacional de Defensa Jurídica del Estado
  - Anexo 11.1: Cantidad total de otros procesos
  - Anexo 11.2: Total de casos emblemáticos y de casos con montos mayores o iguales a 50 UIT

**SECCIÓN II: INDICADORES DE EFICACIA Y OTROS RELACIONADOS A LA ENTIDAD**

- Anexo 12: Indicadores de Eficacia y Otros Relacionados a la Entidad

**SECCIÓN III: RELACIÓN DE SERVICIOS PÚBLICOS QUE BRINDA LA ENTIDAD**

- Anexo 13: Catálogo de Servicios Públicos

**SECCIÓN IV: RESULTADOS DE LA GESTIÓN DEL TITULAR POR CADA SERVICIO PÚBLICO**

- Anexo 14: Resultados de la Gestión del Titular por cada Servicio Público

**0921**

**DIRECCION SUB REGIONAL DE SALUD CHOTA**

## SECCIÓN I: INFORMACIÓN DE LOS SISTEMAS DE ADMINISTRATIVOS

Anexo 1: Sistema Nacional de Planeamiento estratégico.

Anexo 1.1 Presupuesto asignado para Acciones Estratégicas Institucionales (AEI) del Plan Estratégico Institucional (PEI)

Anexo 1.2 cumplimiento de metas de indicadores de Acciones Estratégicas Institucionales (AEI) del Plan Estratégico Institucional (PEI)

Anexo 2: Sistema Nacional de Presupuesto Público.

Anexo 2.1 A nivel de Unidad Ejecutora, toda Fuente de Financiamiento

Anexo 2.2 A nivel de Unidad Ejecutora por cada Fuente de Financiamiento.

Anexo 2.3 A Nivel de Unidad Ejecutora por Actividades y Proyectos

Anexo 2.4 Resumen de ingresos y gastos por fuente de financiamiento

Anexo 3: Sistema Nacional de Programación Multianual y Gestión de Inversiones

Anexo 3.1: Inversión pública

Anexo 3.2: Obras

Anexo 4: Sistema Nacional de Contabilidad

Anexo 4.1 Estados de situación Financiera por pliego

Anexo 4.2 Estados de Gestión por pliego.

Anexo 4.3 Estado de Cambios de Patrimonio Neto por unidad ejecutora

Anexo 4.4 Estado de Flujo de Efectivo por unidad ejecutora

Anexo 4.5 Estado de la Depuración y Sinceramiento

Anexo 5: Sistema Nacional de Tesorería

Anexo 5.1: Cartas Fianzas Vigentes

Anexo 5.2: Documentos Valorados en Custodia

Anexo 5.3: Fideicomisos

Anexo 5.4: Saldos de Cuentas.

Anexo 5.5: Titulares y Suplentes de las Cuentas

Anexo 5.6: Últimos Giros Realizados en la Fecha de Corte.

Anexo 6: Sistema Nacional de Endeudamiento

Anexo 6.1: Operación de Endeudamiento - Préstamos

Anexo 7: Sistema Nacional de Abastecimiento

Anexo 7.1: Procedimientos de Selección

Anexo 7.2.1: Contratos

Anexo 7.2.2: Contratos de Terceros / Locación de Servicios

Anexo 7.3: Bienes Inmuebles y predios en propiedad

Anexo 7.4: Bienes Muebles:

Anexo 7.5: Bienes Muebles Vehículos / Maquinarias.

Anexo 7.6: Aplicativos Informáticos de la Entidad

Anexo 8: Sistema Administrativo de Gestión de Recursos Humanos

Anexo 8.1 Costo Anual de Personal

Anexo 8.2 Funcionarios Sancionados.

Anexo 9: Sistema Nacional de Control

Anexo 9.1 Detalle de los informes de Control Posterior por Unidad Ejecutora

Anexo 9.2: Detalle de funcionarios con presunta responsabilidad administrativa

Anexo 9.3: Detalle de los informes de Control Simultáneo por Unidad Ejecutora

Anexo 9.4: Implementación del Sistema de Control Interno

Anexo 10: Sistema de Modernización de la Gestión Pública

Anexo 10.1: Sistema de Modernización del Estado

Anexo 11: Sistema Nacional de Defensa Jurídica del Estado

Anexo 11.1: Cantidad total de otros procesos

Anexo 11.2: Total de casos emblemáticos y de casos con montos mayores o iguales a 50 UIT

## **SECCIÓN II: INDICADORES DE EFICACIA Y OTROS RELACIONADOS A LA ENTIDAD**

Anexo 12: Indicadores de Eficacia y Otros Relacionados a la Entidad

### **SECCIÓN III: RELACIÓN DE SERVICIOS PÚBLICOS QUE BRINDA LA ENTIDAD**

Anexo 13: Catálogo de Servicios Públicos

### **SECCIÓN IV: RESULTADOS DE LA GESTIÓN DEL TITULAR POR CADA SERVICIO PÚBLICO**

Anexo 14: Resultados de la Gestión del Titular por cada Servicio Público

**6319**

### **RED DE SALUD SAN IGNACIO**

### **SECCIÓN I: INFORMACIÓN DE LOS SISTEMAS DE ADMINISTRATIVOS**

Anexo 1: Sistema Nacional de Planeamiento estratégico.

Anexo 1.1 Presupuesto asignado para Acciones Estratégicas Institucionales (AEI) del Plan Estratégico Institucional (PEI)

Anexo 1.2 cumplimiento de metas de indicadores de Acciones Estratégicas Institucionales (AEI) del Plan Estratégico Institucional (PEI)

Anexo 2: Sistema Nacional de Presupuesto Público.

Anexo 2.1 A nivel de Unidad Ejecutora, toda Fuente de Financiamiento

Anexo 2.2 A nivel de Unidad Ejecutora por cada Fuente de Financiamiento.

Anexo 2.3 A Nivel de Unidad Ejecutora por Actividades y Proyectos

Anexo 2.4 Resumen de ingresos y gastos por fuente de financiamiento

Anexo 3: Sistema Nacional de Programación Multianual y Gestión de Inversiones

Anexo 3.1: Inversión pública

Anexo 3.2: Obras

Anexo 4: Sistema Nacional de Contabilidad

Anexo 4.1 Estados de situación Financiera por pliego

Anexo 4.2 Estados de Gestión por pliego.

Anexo 4.3 Estado de Cambios de Patrimonio Neto por unidad ejecutora

Anexo 4.4 Estado de Flujo de Efectivo por unidad ejecutora

Anexo 4.5 Estado de la Depuración y Sinceramiento

Anexo 5: Sistema Nacional de Tesorería

- Anexo 5.1: Cartas Fianzas Vigentes
- Anexo 5.2: Documentos Valorados en Custodia
- Anexo 5.3: Fideicomisos
- Anexo 5.4: SalDOS de Cuentas.
- Anexo 5.5: Titulares y Suplentes de las Cuentas
- Anexo 5.6: Últimos Giros Realizados en la Fecha de Corte.
- Anexo 6: Sistema Nacional de Endeudamiento
  - Anexo 6.1: Operación de Endeudamiento - Préstamos
- Anexo 7: Sistema Nacional de Abastecimiento
  - Anexo 7.1: Procedimientos de Selección
  - Anexo 7.2.1: Contratos
  - Anexo 7.2.2: Contratos de Terceros / Locación de Servicios
  - Anexo 7.3: Bienes Inmuebles y predios en propiedad
  - Anexo 7.4: Bienes Muebles:
  - Anexo 7.5: Bienes Muebles Vehículos / Maquinarias.
  - Anexo 7.6: Aplicativos Informáticos de la Entidad
- Anexo 8: Sistema Administrativo de Gestión de Recursos Humanos
  - Anexo 8.1 Costo Anual de Personal
  - Anexo 8.2 Funcionarios Sancionados.
- Anexo 9: Sistema Nacional de Control
  - Anexo 9.1 Detalle de los informes de Control Posterior por Unidad Ejecutora
  - Anexo 9.2: Detalle de funcionarios con presunta responsabilidad administrativa
  - Anexo 9.3: Detalle de los informes de Control Simultáneo por Unidad Ejecutora
  - Anexo 9.4: Implementación del Sistema de Control Interno
- Anexo 10: Sistema de Modernización de la Gestión Pública

Anexo 10.1: Sistema de Modernización del Estado

Anexo 11: Sistema Nacional de Defensa Jurídica del Estado

Anexo 11.1: Cantidad total de otros procesos

Anexo 11.2: Total de casos emblemáticos y de casos con montos mayores o iguales a 50 UIT

## **SECCIÓN II: INDICADORES DE EFICACIA Y OTROS RELACIONADOS A LA ENTIDAD**

Anexo 12: Indicadores de Eficacia y Otros Relacionados a la Entidad

## **SECCIÓN III: RELACIÓN DE SERVICIOS PÚBLICOS QUE BRINDA LA ENTIDAD**

Anexo 13: Catálogo de Servicios Públicos

## **SECCIÓN IV: RESULTADOS DE LA GESTIÓN DEL TITULAR POR CADA SERVICIO PÚBLICO**

Anexo 14: Resultados de la Gestión del Titular por cada Servicio Público

**2780**

### **UNIDAD DE GESTION EDUCATIVA LOCAL SAN MIGUEL - UGEL SAN MIGUEL**

## **SECCIÓN I: INFORMACIÓN DE LOS SISTEMAS DE ADMINISTRATIVOS**

Anexo 1: Sistema Nacional de Planeamiento estratégico.

Anexo 1.1 Presupuesto asignado para Acciones Estratégicas Institucionales (AEI) del Plan Estratégico Institucional (PEI)

Anexo 1.2 cumplimiento de metas de indicadores de Acciones Estratégicas Institucionales (AEI) del Plan Estratégico Institucional (PEI)

Anexo 2: Sistema Nacional de Presupuesto Público.

Anexo 2.1 A nivel de Unidad Ejecutora, toda Fuente de Financiamiento

Anexo 2.2 A nivel de Unidad Ejecutora por cada Fuente de Financiamiento.

Anexo 2.3 A Nivel de Unidad Ejecutora por Actividades y Proyectos

Anexo 2.4 Resumen de ingresos y gastos por fuente de financiamiento

Anexo 3: Sistema Nacional de Programación Multianual y Gestión de Inversiones

Anexo 3.1: Inversión pública

Anexo 3.2: Obras

Anexo 4: Sistema Nacional de Contabilidad

- Anexo 4.1 Estados de situación Financiera por pliego
- Anexo 4.2 Estados de Gestión por pliego.
- Anexo 4.3 Estado de Cambios de Patrimonio Neto por unidad ejecutora
- Anexo 4.4 Estado de Flujo de Efectivo por unidad ejecutora
- Anexo 4.5 Estado de la Depuración y Sinceramiento
- Anexo 5: Sistema Nacional de Tesorería
  - Anexo 5.1: Cartas Fianzas Vigentes
  - Anexo 5.2: Documentos Valorados en Custodia
  - Anexo 5.3: Fideicomisos
  - Anexo 5.4: Saldos de Cuentas.
  - Anexo 5.5: Titulares y Suplentes de las Cuentas
  - Anexo 5.6: Últimos Giros Realizados en la Fecha de Corte.
- Anexo 6: Sistema Nacional de Endeudamiento
  - Anexo 6.1: Operación de Endeudamiento - Préstamos
- Anexo 7: Sistema Nacional de Abastecimiento
  - Anexo 7.1: Procedimientos de Selección
  - Anexo 7.2.1: Contratos
  - Anexo 7.2.2: Contratos de Terceros / Locación de Servicios
  - Anexo 7.3: Bienes Inmuebles y predios en propiedad
  - Anexo 7.4: Bienes Muebles:
  - Anexo 7.5: Bienes Muebles Vehículos / Maquinarias.
  - Anexo 7.6: Aplicativos Informáticos de la Entidad
- Anexo 8: Sistema Administrativo de Gestión de Recursos Humanos
  - Anexo 8.1 Costo Anual de Personal
  - Anexo 8.2 Funcionarios Sancionados.



Anexo 9: Sistema Nacional de Control

Anexo 9.1 Detalle de los informes de Control Posterior por Unidad Ejecutora

Anexo 9.2: Detalle de funcionarios con presunta responsabilidad administrativa

Anexo 9.3: Detalle de los informes de Control Simultáneo por Unidad Ejecutora

Anexo 9.4: Implementación del Sistema de Control Interno

Anexo 10: Sistema de Modernización de la Gestión Pública

Anexo 10.1: Sistema de Modernización del Estado

Anexo 11: Sistema Nacional de Defensa Jurídica del Estado

Anexo 11.1: Cantidad total de otros procesos

Anexo 11.2: Total de casos emblemáticos y de casos con montos mayores o iguales a 50 UIT

## **SECCIÓN II: INDICADORES DE EFICACIA Y OTROS RELACIONADOS A LA ENTIDAD**

Anexo 12: Indicadores de Eficacia y Otros Relacionados a la Entidad

## **SECCIÓN III: RELACIÓN DE SERVICIOS PÚBLICOS QUE BRINDA LA ENTIDAD**

Anexo 13: Catálogo de Servicios Públicos

## **SECCIÓN IV: RESULTADOS DE LA GESTIÓN DEL TITULAR POR CADA SERVICIO PÚBLICO**

Anexo 14: Resultados de la Gestión del Titular por cada Servicio Público

**3694**

### **GERENCIA SUB REGIONAL DE JAEN**

## **SECCIÓN I: INFORMACIÓN DE LOS SISTEMAS DE ADMINISTRATIVOS**

Anexo 1: Sistema Nacional de Planeamiento estratégico.

Anexo 1.1 Presupuesto asignado para Acciones Estratégicas Institucionales (AEI) del Plan Estratégico Institucional (PEI)

Anexo 1.2 cumplimiento de metas de indicadores de Acciones Estratégicas Institucionales (AEI) del Plan Estratégico Institucional (PEI)

Anexo 2: Sistema Nacional de Presupuesto Público.

Anexo 2.1 A nivel de Unidad Ejecutora, toda Fuente de Financiamiento

Anexo 2.2 A nivel de Unidad Ejecutora por cada Fuente de Financiamiento.

- Anexo 2.3 A Nivel de Unidad Ejecutora por Actividades y Proyectos
- Anexo 2.4 Resumen de ingresos y gastos por fuente de financiamiento
- Anexo 3: Sistema Nacional de Programación Multianual y Gestión de Inversiones
  - Anexo 3.1: Inversión pública
  - Anexo 3.2: Obras
- Anexo 4: Sistema Nacional de Contabilidad
  - Anexo 4.1 Estados de situación Financiera por pliego
  - Anexo 4.2 Estados de Gestión por pliego.
  - Anexo 4.3 Estado de Cambios de Patrimonio Neto por unidad ejecutora
  - Anexo 4.4 Estado de Flujo de Efectivo por unidad ejecutora
  - Anexo 4.5 Estado de la Depuración y Sinceramiento
- Anexo 5: Sistema Nacional de Tesorería
  - Anexo 5.1: Cartas Fianzas Vigentes
  - Anexo 5.2: Documentos Valorados en Custodia
  - Anexo 5.3: Fideicomisos
  - Anexo 5.4: Saldos de Cuentas.
  - Anexo 5.5: Titulares y Suplentes de las Cuentas
  - Anexo 5.6: Últimos Giros Realizados en la Fecha de Corte.
- Anexo 6: Sistema Nacional de Endeudamiento
  - Anexo 6.1: Operación de Endeudamiento - Préstamos
- Anexo 7: Sistema Nacional de Abastecimiento
  - Anexo 7.1: Procedimientos de Selección
  - Anexo 7.2.1: Contratos
  - Anexo 7.2.2: Contratos de Terceros / Locación de Servicios
  - Anexo 7.3: Bienes Inmuebles y predios en propiedad

Anexo 7.4: Bienes Muebles:

Anexo 7.5: Bienes Muebles Vehículos / Maquinarias.

Anexo 7.6: Aplicativos Informáticos de la Entidad

Anexo 8: Sistema Administrativo de Gestión de Recursos Humanos

Anexo 8.1 Costo Anual de Personal

Anexo 8.2 Funcionarios Sancionados.

Anexo 9: Sistema Nacional de Control

Anexo 9.1 Detalle de los informes de Control Posterior por Unidad Ejecutora

Anexo 9.2: Detalle de funcionarios con presunta responsabilidad administrativa

Anexo 9.3: Detalle de los informes de Control Simultáneo por Unidad Ejecutora

Anexo 9.4: Implementación del Sistema de Control Interno

Anexo 10: Sistema de Modernización de la Gestión Pública

Anexo 10.1: Sistema de Modernización del Estado

Anexo 11: Sistema Nacional de Defensa Jurídica del Estado

Anexo 11.1: Cantidad total de otros procesos

Anexo 11.2: Total de casos emblemáticos y de casos con montos mayores o iguales a 50 UIT

## **SECCIÓN II: INDICADORES DE EFICACIA Y OTROS RELACIONADOS A LA ENTIDAD**

Anexo 12: Indicadores de Eficacia y Otros Relacionados a la Entidad

## **SECCIÓN III: RELACIÓN DE SERVICIOS PÚBLICOS QUE BRINDA LA ENTIDAD**

Anexo 13: Catálogo de Servicios Públicos

## **SECCIÓN IV: RESULTADOS DE LA GESTIÓN DEL TITULAR POR CADA SERVICIO PÚBLICO**

Anexo 14: Resultados de la Gestión del Titular por cada Servicio Público

**3977**

**UNIDAD DE GESTIÓN EDUCATIVA LOCAL CAJABAMBA - UGEL CAJABAMBA**

## **SECCIÓN I: INFORMACIÓN DE LOS SISTEMAS DE ADMINISTRATIVOS**

Anexo 1: Sistema Nacional de Planeamiento estratégico.

Anexo 1.1 Presupuesto asignado para Acciones Estratégicas Institucionales (AEI) del Plan Estratégico Institucional (PEI)

Anexo 1.2 cumplimiento de metas de indicadores de Acciones Estratégicas Institucionales (AEI) del Plan Estratégico Institucional (PEI)

Anexo 2: Sistema Nacional de Presupuesto Público.

Anexo 2.1 A nivel de Unidad Ejecutora, toda Fuente de Financiamiento

Anexo 2.2 A nivel de Unidad Ejecutora por cada Fuente de Financiamiento.

Anexo 2.3 A Nivel de Unidad Ejecutora por Actividades y Proyectos

Anexo 2.4 Resumen de ingresos y gastos por fuente de financiamiento

Anexo 3: Sistema Nacional de Programación Multianual y Gestión de Inversiones

Anexo 3.1: Inversión pública

Anexo 3.2: Obras

Anexo 4: Sistema Nacional de Contabilidad

Anexo 4.1 Estados de situación Financiera por pliego

Anexo 4.2 Estados de Gestión por pliego.

Anexo 4.3 Estado de Cambios de Patrimonio Neto por unidad ejecutora

Anexo 4.4 Estado de Flujo de Efectivo por unidad ejecutora

Anexo 4.5 Estado de la Depuración y Sinceramiento

Anexo 5: Sistema Nacional de Tesorería

Anexo 5.1: Cartas Fianzas Vigentes

Anexo 5.2: Documentos Valorados en Custodia

Anexo 5.3: Fideicomisos

Anexo 5.4: Saldos de Cuentas.

Anexo 5.5: Titulares y Suplentes de las Cuentas

Anexo 5.6: Últimos Giros Realizados en la Fecha de Corte.

Anexo 6: Sistema Nacional de Endeudamiento

- Anexo 6.1: Operación de Endeudamiento - Préstamos
- Anexo 7: Sistema Nacional de Abastecimiento
  - Anexo 7.1: Procedimientos de Selección
  - Anexo 7.2.1: Contratos
  - Anexo 7.2.2: Contratos de Terceros / Locación de Servicios
  - Anexo 7.3: Bienes Inmuebles y predios en propiedad
  - Anexo 7.4: Bienes Muebles:
  - Anexo 7.5: Bienes Muebles Vehículos / Maquinarias.
  - Anexo 7.6: Aplicativos Informáticos de la Entidad
- Anexo 8: Sistema Administrativo de Gestión de Recursos Humanos
  - Anexo 8.1 Costo Anual de Personal
  - Anexo 8.2 Funcionarios Sancionados.
- Anexo 9: Sistema Nacional de Control
  - Anexo 9.1 Detalle de los informes de Control Posterior por Unidad Ejecutora
  - Anexo 9.2: Detalle de funcionarios con presunta responsabilidad administrativa
  - Anexo 9.3: Detalle de los informes de Control Simultáneo por Unidad Ejecutora
  - Anexo 9.4: Implementación del Sistema de Control Interno
- Anexo 10: Sistema de Modernización de la Gestión Pública
  - Anexo 10.1: Sistema de Modernización del Estado
- Anexo 11: Sistema Nacional de Defensa Jurídica del Estado
  - Anexo 11.1: Cantidad total de otros procesos
  - Anexo 11.2: Total de casos emblemáticos y de casos con montos mayores o iguales a 50 UIT

## **SECCIÓN II: INDICADORES DE EFICACIA Y OTROS RELACIONADOS A LA ENTIDAD**

- Anexo 12: Indicadores de Eficacia y Otros Relacionados a la Entidad

## **SECCIÓN III: RELACIÓN DE SERVICIOS PÚBLICOS QUE BRINDA LA ENTIDAD**

Anexo 13: Catálogo de Servicios Públicos

#### **SECCIÓN IV: RESULTADOS DE LA GESTIÓN DEL TITULAR POR CADA SERVICIO PÚBLICO**

Anexo 14: Resultados de la Gestión del Titular por cada Servicio Público

**3978**

#### **UNIDAD DE GESTION EDUCATIVA LOCAL CELENDIN - UGEL CELENDIN**

#### **SECCIÓN I: INFORMACIÓN DE LOS SISTEMAS DE ADMINISTRATIVOS**

Anexo 1: Sistema Nacional de Planeamiento estratégico.

Anexo 1.1 Presupuesto asignado para Acciones Estratégicas Institucionales (AEI) del Plan Estratégico Institucional (PEI)

Anexo 1.2 cumplimiento de metas de indicadores de Acciones Estratégicas Institucionales (AEI) del Plan Estratégico Institucional (PEI)

Anexo 2: Sistema Nacional de Presupuesto Público.

Anexo 2.1 A nivel de Unidad Ejecutora, toda Fuente de Financiamiento

Anexo 2.2 A nivel de Unidad Ejecutora por cada Fuente de Financiamiento.

Anexo 2.3 A Nivel de Unidad Ejecutora por Actividades y Proyectos

Anexo 2.4 Resumen de ingresos y gastos por fuente de financiamiento

Anexo 3: Sistema Nacional de Programación Multianual y Gestión de Inversiones

Anexo 3.1: Inversión pública

Anexo 3.2: Obras

Anexo 4: Sistema Nacional de Contabilidad

Anexo 4.1 Estados de situación Financiera por pliego

Anexo 4.2 Estados de Gestión por pliego.

Anexo 4.3 Estado de Cambios de Patrimonio Neto por unidad ejecutora

Anexo 4.4 Estado de Flujo de Efectivo por unidad ejecutora

Anexo 4.5 Estado de la Depuración y Sinceramiento

Anexo 5: Sistema Nacional de Tesorería

Anexo 5.1: Cartas Fianzas Vigentes

- Anexo 5.2: Documentos Valorados en Custodia
- Anexo 5.3: Fideicomisos
- Anexo 5.4: Saldos de Cuentas.
- Anexo 5.5: Titulares y Suplentes de las Cuentas
- Anexo 5.6: Últimos Giros Realizados en la Fecha de Corte.
- Anexo 6: Sistema Nacional de Endeudamiento
  - Anexo 6.1: Operación de Endeudamiento - Préstamos
- Anexo 7: Sistema Nacional de Abastecimiento
  - Anexo 7.1: Procedimientos de Selección
  - Anexo 7.2.1: Contratos
  - Anexo 7.2.2: Contratos de Terceros / Locación de Servicios
  - Anexo 7.3: Bienes Inmuebles y predios en propiedad
  - Anexo 7.4: Bienes Muebles:
  - Anexo 7.5: Bienes Muebles Vehículos / Maquinarias.
  - Anexo 7.6: Aplicativos Informáticos de la Entidad
- Anexo 8: Sistema Administrativo de Gestión de Recursos Humanos
  - Anexo 8.1 Costo Anual de Personal
  - Anexo 8.2 Funcionarios Sancionados.
- Anexo 9: Sistema Nacional de Control
  - Anexo 9.1 Detalle de los informes de Control Posterior por Unidad Ejecutora
  - Anexo 9.2: Detalle de funcionarios con presunta responsabilidad administrativa
  - Anexo 9.3: Detalle de los informes de Control Simultáneo por Unidad Ejecutora
  - Anexo 9.4: Implementación del Sistema de Control Interno
- Anexo 10: Sistema de Modernización de la Gestión Pública
  - Anexo 10.1: Sistema de Modernización del Estado

Anexo 11: Sistema Nacional de Defensa Jurídica del Estado

Anexo 11.1: Cantidad total de otros procesos

Anexo 11.2: Total de casos emblemáticos y de casos con montos mayores o iguales a 50 UIT

## **SECCIÓN II: INDICADORES DE EFICACIA Y OTROS RELACIONADOS A LA ENTIDAD**

Anexo 12: Indicadores de Eficacia y Otros Relacionados a la Entidad

## **SECCIÓN III: RELACIÓN DE SERVICIOS PÚBLICOS QUE BRINDA LA ENTIDAD**

Anexo 13: Catálogo de Servicios Públicos

## **SECCIÓN IV: RESULTADOS DE LA GESTIÓN DEL TITULAR POR CADA SERVICIO PÚBLICO**

Anexo 14: Resultados de la Gestión del Titular por cada Servicio Público

**3981**

### **UNIDAD DE GESTION EDUCATIVA LOCAL SANTA CRUZ - UGEL SANTA CRUZ**

## **SECCIÓN I: INFORMACIÓN DE LOS SISTEMAS DE ADMINISTRATIVOS**

Anexo 1: Sistema Nacional de Planeamiento estratégico.

Anexo 1.1 Presupuesto asignado para Acciones Estratégicas Institucionales (AEI) del Plan Estratégico Institucional (PEI)

Anexo 1.2 cumplimiento de metas de indicadores de Acciones Estratégicas Institucionales (AEI) del Plan Estratégico Institucional (PEI)

Anexo 2: Sistema Nacional de Presupuesto Público.

Anexo 2.1 A nivel de Unidad Ejecutora, toda Fuente de Financiamiento

Anexo 2.2 A nivel de Unidad Ejecutora por cada Fuente de Financiamiento.

Anexo 2.3 A Nivel de Unidad Ejecutora por Actividades y Proyectos

Anexo 2.4 Resumen de ingresos y gastos por fuente de financiamiento

Anexo 3: Sistema Nacional de Programación Multianual y Gestión de Inversiones

Anexo 3.1: Inversión pública

Anexo 3.2: Obras

Anexo 4: Sistema Nacional de Contabilidad

Anexo 4.1 Estados de situación Financiera por pliego



Anexo 4.2 Estados de Gestión por pliego.

Anexo 4.3 Estado de Cambios de Patrimonio Neto por unidad ejecutora

Anexo 4.4 Estado de Flujo de Efectivo por unidad ejecutora

Anexo 4.5 Estado de la Depuración y Sinceramiento

Anexo 5: Sistema Nacional de Tesorería

Anexo 5.1: Cartas Fianzas Vigentes

Anexo 5.2: Documentos Valorados en Custodia

Anexo 5.3: Fideicomisos

Anexo 5.4: Saldos de Cuentas.

Anexo 5.5: Titulares y Suplentes de las Cuentas

Anexo 5.6: Últimos Giros Realizados en la Fecha de Corte.

Anexo 6: Sistema Nacional de Endeudamiento

Anexo 6.1: Operación de Endeudamiento - Préstamos

Anexo 7: Sistema Nacional de Abastecimiento

Anexo 7.1: Procedimientos de Selección

Anexo 7.2.1: Contratos

Anexo 7.2.2: Contratos de Terceros / Locación de Servicios

Anexo 7.3: Bienes Inmuebles y predios en propiedad

Anexo 7.4: Bienes Muebles:

Anexo 7.5: Bienes Muebles Vehículos / Maquinarias.

Anexo 7.6: Aplicativos Informáticos de la Entidad

Anexo 8: Sistema Administrativo de Gestión de Recursos Humanos

Anexo 8.1 Costo Anual de Personal

Anexo 8.2 Funcionarios Sancionados.

Anexo 9: Sistema Nacional de Control

Anexo 9.1 Detalle de los informes de Control Posterior por Unidad Ejecutora

Anexo 9.2: Detalle de funcionarios con presunta responsabilidad administrativa

Anexo 9.3: Detalle de los informes de Control Simultáneo por Unidad Ejecutora

Anexo 9.4: Implementación del Sistema de Control Interno

Anexo 10: Sistema de Modernización de la Gestión Pública

Anexo 10.1: Sistema de Modernización del Estado

Anexo 11: Sistema Nacional de Defensa Jurídica del Estado

Anexo 11.1: Cantidad total de otros procesos

Anexo 11.2: Total de casos emblemáticos y de casos con montos mayores o iguales a 50 UIT

## **SECCIÓN II: INDICADORES DE EFICACIA Y OTROS RELACIONADOS A LA ENTIDAD**

Anexo 12: Indicadores de Eficacia y Otros Relacionados a la Entidad

## **SECCIÓN III: RELACIÓN DE SERVICIOS PÚBLICOS QUE BRINDA LA ENTIDAD**

Anexo 13: Catálogo de Servicios Públicos

## **SECCIÓN IV: RESULTADOS DE LA GESTIÓN DEL TITULAR POR CADA SERVICIO PÚBLICO**

Anexo 14: Resultados de la Gestión del Titular por cada Servicio Público

**3982**

### **UNIDAD DE GESTIÓN EDUCATIVA LOCAL SAN IGNACIO - UGEL SAN IGNACIO**

## **SECCIÓN I: INFORMACIÓN DE LOS SISTEMAS DE ADMINISTRATIVOS**

Anexo 1: Sistema Nacional de Planeamiento estratégico.

Anexo 1.1 Presupuesto asignado para Acciones Estratégicas Institucionales (AEI) del Plan Estratégico Institucional (PEI)

Anexo 1.2 cumplimiento de metas de indicadores de Acciones Estratégicas Institucionales (AEI) del Plan Estratégico Institucional (PEI)

Anexo 2: Sistema Nacional de Presupuesto Público.

Anexo 2.1 A nivel de Unidad Ejecutora, toda Fuente de Financiamiento

Anexo 2.2 A nivel de Unidad Ejecutora por cada Fuente de Financiamiento.

Anexo 2.3 A Nivel de Unidad Ejecutora por Actividades y Proyectos

- Anexo 2.4 Resumen de ingresos y gastos por fuente de financiamiento
- Anexo 3: Sistema Nacional de Programación Multianual y Gestión de Inversiones
  - Anexo 3.1: Inversión pública
  - Anexo 3.2: Obras
- Anexo 4: Sistema Nacional de Contabilidad
  - Anexo 4.1 Estados de situación Financiera por pliego
  - Anexo 4.2 Estados de Gestión por pliego.
  - Anexo 4.3 Estado de Cambios de Patrimonio Neto por unidad ejecutora
  - Anexo 4.4 Estado de Flujo de Efectivo por unidad ejecutora
  - Anexo 4.5 Estado de la Depuración y Sinceramiento
- Anexo 5: Sistema Nacional de Tesorería
  - Anexo 5.1: Cartas Fianzas Vigentes
  - Anexo 5.2: Documentos Valorados en Custodia
  - Anexo 5.3: Fideicomisos
  - Anexo 5.4: Saldos de Cuentas.
  - Anexo 5.5: Titulares y Suplentes de las Cuentas
  - Anexo 5.6: Últimos Giros Realizados en la Fecha de Corte.
- Anexo 6: Sistema Nacional de Endeudamiento
  - Anexo 6.1: Operación de Endeudamiento - Préstamos
- Anexo 7: Sistema Nacional de Abastecimiento
  - Anexo 7.1: Procedimientos de Selección
  - Anexo 7.2.1: Contratos
  - Anexo 7.2.2: Contratos de Terceros / Locación de Servicios
  - Anexo 7.3: Bienes Inmuebles y predios en propiedad
  - Anexo 7.4: Bienes Muebles:

Anexo 7.5: Bienes Muebles Vehículos / Maquinarias.

Anexo 7.6: Aplicativos Informáticos de la Entidad

Anexo 8: Sistema Administrativo de Gestión de Recursos Humanos

Anexo 8.1 Costo Anual de Personal

Anexo 8.2 Funcionarios Sancionados.

Anexo 9: Sistema Nacional de Control

Anexo 9.1 Detalle de los informes de Control Posterior por Unidad Ejecutora

Anexo 9.2: Detalle de funcionarios con presunta responsabilidad administrativa

Anexo 9.3: Detalle de los informes de Control Simultáneo por Unidad Ejecutora

Anexo 9.4: Implementación del Sistema de Control Interno

Anexo 10: Sistema de Modernización de la Gestión Pública

Anexo 10.1: Sistema de Modernización del Estado

Anexo 11: Sistema Nacional de Defensa Jurídica del Estado

Anexo 11.1: Cantidad total de otros procesos

Anexo 11.2: Total de casos emblemáticos y de casos con montos mayores o iguales a 50 UIT

## **SECCIÓN II: INDICADORES DE EFICACIA Y OTROS RELACIONADOS A LA ENTIDAD**

Anexo 12: Indicadores de Eficacia y Otros Relacionados a la Entidad

## **SECCIÓN III: RELACIÓN DE SERVICIOS PÚBLICOS QUE BRINDA LA ENTIDAD**

Anexo 13: Catálogo de Servicios Públicos

## **SECCIÓN IV: RESULTADOS DE LA GESTIÓN DEL TITULAR POR CADA SERVICIO PÚBLICO**

Anexo 14: Resultados de la Gestión del Titular por cada Servicio Público

**3983**

**UNIDAD DE GESTION EDUCATIVA LOCAL SAN PABLO - UGEL SAN PABLO**

## **SECCIÓN I: INFORMACIÓN DE LOS SISTEMAS DE ADMINISTRATIVOS**

Anexo 1: Sistema Nacional de Planeamiento estratégico.

Anexo 1.1 Presupuesto asignado para Acciones Estratégicas Institucionales (AEI) del Plan Estratégico Institucional (PEI)

Anexo 1.2 cumplimiento de metas de indicadores de Acciones Estratégicas Institucionales (AEI) del Plan Estratégico Institucional (PEI)

Anexo 2: Sistema Nacional de Presupuesto Público.

Anexo 2.1 A nivel de Unidad Ejecutora, toda Fuente de Financiamiento

Anexo 2.2 A nivel de Unidad Ejecutora por cada Fuente de Financiamiento.

Anexo 2.3 A Nivel de Unidad Ejecutora por Actividades y Proyectos

Anexo 2.4 Resumen de ingresos y gastos por fuente de financiamiento

Anexo 3: Sistema Nacional de Programación Multianual y Gestión de Inversiones

Anexo 3.1: Inversión pública

Anexo 3.2: Obras

Anexo 4: Sistema Nacional de Contabilidad

Anexo 4.1 Estados de situación Financiera por pliego

Anexo 4.2 Estados de Gestión por pliego.

Anexo 4.3 Estado de Cambios de Patrimonio Neto por unidad ejecutora

Anexo 4.4 Estado de Flujo de Efectivo por unidad ejecutora

Anexo 4.5 Estado de la Depuración y Sinceramiento

Anexo 5: Sistema Nacional de Tesorería

Anexo 5.1: Cartas Fianzas Vigentes

Anexo 5.2: Documentos Valorados en Custodia

Anexo 5.3: Fideicomisos

Anexo 5.4: Saldos de Cuentas.

Anexo 5.5: Titulares y Suplentes de las Cuentas

Anexo 5.6: Últimos Giros Realizados en la Fecha de Corte.

Anexo 6: Sistema Nacional de Endeudamiento

Anexo 6.1: Operación de Endeudamiento - Préstamos

Anexo 7: Sistema Nacional de Abastecimiento

Anexo 7.1: Procedimientos de Selección

Anexo 7.2.1: Contratos

Anexo 7.2.2: Contratos de Terceros / Locación de Servicios

Anexo 7.3: Bienes Inmuebles y predios en propiedad

Anexo 7.4: Bienes Muebles:

Anexo 7.5: Bienes Muebles Vehículos / Maquinarias.

Anexo 7.6: Aplicativos Informáticos de la Entidad

Anexo 8: Sistema Administrativo de Gestión de Recursos Humanos

Anexo 8.1 Costo Anual de Personal

Anexo 8.2 Funcionarios Sancionados.

Anexo 9: Sistema Nacional de Control

Anexo 9.1 Detalle de los informes de Control Posterior por Unidad Ejecutora

Anexo 9.2: Detalle de funcionarios con presunta responsabilidad administrativa

Anexo 9.3: Detalle de los informes de Control Simultáneo por Unidad Ejecutora

Anexo 9.4: Implementación del Sistema de Control Interno

Anexo 10: Sistema de Modernización de la Gestión Pública

Anexo 10.1: Sistema de Modernización del Estado

Anexo 11: Sistema Nacional de Defensa Jurídica del Estado

Anexo 11.1: Cantidad total de otros procesos

Anexo 11.2: Total de casos emblemáticos y de casos con montos mayores o iguales a 50 UIT

**SECCIÓN II: INDICADORES DE EFICACIA Y OTROS RELACIONADOS A LA ENTIDAD**

Anexo 12: Indicadores de Eficacia y Otros Relacionados a la Entidad

**SECCIÓN III: RELACIÓN DE SERVICIOS PÚBLICOS QUE BRINDA LA ENTIDAD**

Anexo 13: Catálogo de Servicios Públicos

## **SECCIÓN IV: RESULTADOS DE LA GESTIÓN DEL TITULAR POR CADA SERVICIO PÚBLICO**

Anexo 14: Resultados de la Gestión del Titular por cada Servicio Público

**4456**

### **DIRECCION SUB REGIONAL DE SALUD I JAEN**

## **SECCIÓN I: INFORMACIÓN DE LOS SISTEMAS DE ADMINISTRATIVOS**

Anexo 1: Sistema Nacional de Planeamiento estratégico.

Anexo 1.1 Presupuesto asignado para Acciones Estratégicas Institucionales (AEI) del Plan Estratégico Institucional (PEI)

Anexo 1.2 cumplimiento de metas de indicadores de Acciones Estratégicas Institucionales (AEI) del Plan Estratégico Institucional (PEI)

Anexo 2: Sistema Nacional de Presupuesto Público.

Anexo 2.1 A nivel de Unidad Ejecutora, toda Fuente de Financiamiento

Anexo 2.2 A nivel de Unidad Ejecutora por cada Fuente de Financiamiento.

Anexo 2.3 A Nivel de Unidad Ejecutora por Actividades y Proyectos

Anexo 2.4 Resumen de ingresos y gastos por fuente de financiamiento

Anexo 3: Sistema Nacional de Programación Multianual y Gestión de Inversiones

Anexo 3.1: Inversión pública

Anexo 3.2: Obras

Anexo 4: Sistema Nacional de Contabilidad

Anexo 4.1 Estados de situación Financiera por pliego

Anexo 4.2 Estados de Gestión por pliego.

Anexo 4.3 Estado de Cambios de Patrimonio Neto por unidad ejecutora

Anexo 4.4 Estado de Flujo de Efectivo por unidad ejecutora

Anexo 4.5 Estado de la Depuración y Sinceramiento

Anexo 5: Sistema Nacional de Tesorería

Anexo 5.1: Cartas Fianzas Vigentes

Anexo 5.2: Documentos Valorados en Custodia

- Anexo 5.3: Fideicomisos
- Anexo 5.4: Saldos de Cuentas.
- Anexo 5.5: Titulares y Suplentes de las Cuentas
- Anexo 5.6: Últimos Giros Realizados en la Fecha de Corte.
- Anexo 6: Sistema Nacional de Endeudamiento
  - Anexo 6.1: Operación de Endeudamiento - Préstamos
- Anexo 7: Sistema Nacional de Abastecimiento
  - Anexo 7.1: Procedimientos de Selección
  - Anexo 7.2.1: Contratos
  - Anexo 7.2.2: Contratos de Terceros / Locación de Servicios
  - Anexo 7.3: Bienes Inmuebles y predios en propiedad
  - Anexo 7.4: Bienes Muebles:
  - Anexo 7.5: Bienes Muebles Vehículos / Maquinarias.
  - Anexo 7.6: Aplicativos Informáticos de la Entidad
- Anexo 8: Sistema Administrativo de Gestión de Recursos Humanos
  - Anexo 8.1 Costo Anual de Personal
  - Anexo 8.2 Funcionarios Sancionados.
- Anexo 9: Sistema Nacional de Control
  - Anexo 9.1 Detalle de los informes de Control Posterior por Unidad Ejecutora
  - Anexo 9.2: Detalle de funcionarios con presunta responsabilidad administrativa
  - Anexo 9.3: Detalle de los informes de Control Simultáneo por Unidad Ejecutora
  - Anexo 9.4: Implementación del Sistema de Control Interno
- Anexo 10: Sistema de Modernización de la Gestión Pública
  - Anexo 10.1: Sistema de Modernización del Estado
- Anexo 11: Sistema Nacional de Defensa Jurídica del Estado



Anexo 11.1: Cantidad total de otros procesos

Anexo 11.2: Total de casos emblemáticos y de casos con montos mayores o iguales a 50 UIT

## **SECCIÓN II: INDICADORES DE EFICACIA Y OTROS RELACIONADOS A LA ENTIDAD**

Anexo 12: Indicadores de Eficacia y Otros Relacionados a la Entidad

## **SECCIÓN III: RELACIÓN DE SERVICIOS PÚBLICOS QUE BRINDA LA ENTIDAD**

Anexo 13: Catálogo de Servicios Públicos

## **SECCIÓN IV: RESULTADOS DE LA GESTIÓN DEL TITULAR POR CADA SERVICIO PÚBLICO**

Anexo 14: Resultados de la Gestión del Titular por cada Servicio Público

**4458**

### **DIRECCION SUB REGIONAL DE SALUD CUTERVO**

## **SECCIÓN I: INFORMACIÓN DE LOS SISTEMAS DE ADMINISTRATIVOS**

Anexo 1: Sistema Nacional de Planeamiento estratégico.

Anexo 1.1 Presupuesto asignado para Acciones Estratégicas Institucionales (AEI) del Plan Estratégico Institucional (PEI)

Anexo 1.2 cumplimiento de metas de indicadores de Acciones Estratégicas Institucionales (AEI) del Plan Estratégico Institucional (PEI)

Anexo 2: Sistema Nacional de Presupuesto Público.

Anexo 2.1 A nivel de Unidad Ejecutora, toda Fuente de Financiamiento

Anexo 2.2 A nivel de Unidad Ejecutora por cada Fuente de Financiamiento.

Anexo 2.3 A Nivel de Unidad Ejecutora por Actividades y Proyectos

Anexo 2.4 Resumen de ingresos y gastos por fuente de financiamiento

Anexo 3: Sistema Nacional de Programación Multianual y Gestión de Inversiones

Anexo 3.1: Inversión pública

Anexo 3.2: Obras

Anexo 4: Sistema Nacional de Contabilidad

Anexo 4.1 Estados de situación Financiera por pliego

Anexo 4.2 Estados de Gestión por pliego.

- Anexo 4.3 Estado de Cambios de Patrimonio Neto por unidad ejecutora
- Anexo 4.4 Estado de Flujo de Efectivo por unidad ejecutora
- Anexo 4.5 Estado de la Depuración y Sinceramiento
- Anexo 5: Sistema Nacional de Tesorería
  - Anexo 5.1: Cartas Fianzas Vigentes
  - Anexo 5.2: Documentos Valorados en Custodia
  - Anexo 5.3: Fideicomisos
  - Anexo 5.4: Saldos de Cuentas.
  - Anexo 5.5: Titulares y Suplentes de las Cuentas
  - Anexo 5.6: Últimos Giros Realizados en la Fecha de Corte.
- Anexo 6: Sistema Nacional de Endeudamiento
  - Anexo 6.1: Operación de Endeudamiento - Préstamos
- Anexo 7: Sistema Nacional de Abastecimiento
  - Anexo 7.1: Procedimientos de Selección
  - Anexo 7.2.1: Contratos
  - Anexo 7.2.2: Contratos de Terceros / Locación de Servicios
  - Anexo 7.3: Bienes Inmuebles y predios en propiedad
  - Anexo 7.4: Bienes Muebles:
  - Anexo 7.5: Bienes Muebles Vehículos / Maquinarias.
  - Anexo 7.6: Aplicativos Informáticos de la Entidad
- Anexo 8: Sistema Administrativo de Gestión de Recursos Humanos
  - Anexo 8.1 Costo Anual de Personal
  - Anexo 8.2 Funcionarios Sancionados.
- Anexo 9: Sistema Nacional de Control
  - Anexo 9.1 Detalle de los informes de Control Posterior por Unidad Ejecutora

Anexo 9.2: Detalle de funcionarios con presunta responsabilidad administrativa

Anexo 9.3: Detalle de los informes de Control Simultáneo por Unidad Ejecutora

Anexo 9.4: Implementación del Sistema de Control Interno

Anexo 10: Sistema de Modernización de la Gestión Pública

Anexo 10.1: Sistema de Modernización del Estado

Anexo 11: Sistema Nacional de Defensa Jurídica del Estado

Anexo 11.1: Cantidad total de otros procesos

Anexo 11.2: Total de casos emblemáticos y de casos con montos mayores o iguales a 50 UIT

## **SECCIÓN II: INDICADORES DE EFICACIA Y OTROS RELACIONADOS A LA ENTIDAD**

Anexo 12: Indicadores de Eficacia y Otros Relacionados a la Entidad

## **SECCIÓN III: RELACIÓN DE SERVICIOS PÚBLICOS QUE BRINDA LA ENTIDAD**

Anexo 13: Catálogo de Servicios Públicos

## **SECCIÓN IV: RESULTADOS DE LA GESTIÓN DEL TITULAR POR CADA SERVICIO PÚBLICO**

Anexo 14: Resultados de la Gestión del Titular por cada Servicio Público

**4667**

### **GERENCIA SUB REGIONAL DE CUTERVO**

## **SECCIÓN I: INFORMACIÓN DE LOS SISTEMAS DE ADMINISTRATIVOS**

Anexo 1: Sistema Nacional de Planeamiento estratégico.

Anexo 1.1 Presupuesto asignado para Acciones Estratégicas Institucionales (AEI) del Plan Estratégico Institucional (PEI)

Anexo 1.2 cumplimiento de metas de indicadores de Acciones Estratégicas Institucionales (AEI) del Plan Estratégico Institucional (PEI)

Anexo 2: Sistema Nacional de Presupuesto Público.

Anexo 2.1 A nivel de Unidad Ejecutora, toda Fuente de Financiamiento

Anexo 2.2 A nivel de Unidad Ejecutora por cada Fuente de Financiamiento.

Anexo 2.3 A Nivel de Unidad Ejecutora por Actividades y Proyectos

Anexo 2.4 Resumen de ingresos y gastos por fuente de financiamiento

Anexo 3: Sistema Nacional de Programación Multianual y Gestión de Inversiones

Anexo 3.1: Inversión pública

Anexo 3.2: Obras

Anexo 4: Sistema Nacional de Contabilidad

Anexo 4.1 Estados de situación Financiera por pliego

Anexo 4.2 Estados de Gestión por pliego.

Anexo 4.3 Estado de Cambios de Patrimonio Neto por unidad ejecutora

Anexo 4.4 Estado de Flujo de Efectivo por unidad ejecutora

Anexo 4.5 Estado de la Depuración y Sinceramiento

Anexo 5: Sistema Nacional de Tesorería

Anexo 5.1: Cartas Fianzas Vigentes

Anexo 5.2: Documentos Valorados en Custodia

Anexo 5.3: Fideicomisos

Anexo 5.4: Saldos de Cuentas.

Anexo 5.5: Titulares y Suplentes de las Cuentas

Anexo 5.6: Últimos Giros Realizados en la Fecha de Corte.

Anexo 6: Sistema Nacional de Endeudamiento

Anexo 6.1: Operación de Endeudamiento - Préstamos

Anexo 7: Sistema Nacional de Abastecimiento

Anexo 7.1: Procedimientos de Selección

Anexo 7.2.1: Contratos

Anexo 7.2.2: Contratos de Terceros / Locación de Servicios

Anexo 7.3: Bienes Inmuebles y predios en propiedad

Anexo 7.4: Bienes Muebles:

Anexo 7.5: Bienes Muebles Vehículos / Maquinarias.

Anexo 7.6: Aplicativos Informáticos de la Entidad

Anexo 8: Sistema Administrativo de Gestión de Recursos Humanos

Anexo 8.1 Costo Anual de Personal

Anexo 8.2 Funcionarios Sancionados.

Anexo 9: Sistema Nacional de Control

Anexo 9.1 Detalle de los informes de Control Posterior por Unidad Ejecutora

Anexo 9.2: Detalle de funcionarios con presunta responsabilidad administrativa

Anexo 9.3: Detalle de los informes de Control Simultáneo por Unidad Ejecutora

Anexo 9.4: Implementación del Sistema de Control Interno

Anexo 10: Sistema de Modernización de la Gestión Pública

Anexo 10.1: Sistema de Modernización del Estado

Anexo 11: Sistema Nacional de Defensa Jurídica del Estado

Anexo 11.1: Cantidad total de otros procesos

Anexo 11.2: Total de casos emblemáticos y de casos con montos mayores o iguales a 50 UIT

## **SECCIÓN II: INDICADORES DE EFICACIA Y OTROS RELACIONADOS A LA ENTIDAD**

Anexo 12: Indicadores de Eficacia y Otros Relacionados a la Entidad

## **SECCIÓN III: RELACIÓN DE SERVICIOS PÚBLICOS QUE BRINDA LA ENTIDAD**

Anexo 13: Catálogo de Servicios Públicos

## **SECCIÓN IV: RESULTADOS DE LA GESTIÓN DEL TITULAR POR CADA SERVICIO PÚBLICO**

Anexo 14: Resultados de la Gestión del Titular por cada Servicio Público

**4763**

**HOSPITAL REGIONAL DE CAJAMARCA**

## **SECCIÓN I: INFORMACIÓN DE LOS SISTEMAS DE ADMINISTRATIVOS**

Anexo 1: Sistema Nacional de Planeamiento estratégico.

Anexo 1.1 Presupuesto asignado para Acciones Estratégicas Institucionales (AEI) del Plan Estratégico Institucional (PEI)

- Anexo 1.2 cumplimiento de metas de indicadores de Acciones Estratégicas Institucionales (AEI) del Plan Estratégico Institucional (PEI)
- Anexo 2: Sistema Nacional de Presupuesto Público.
  - Anexo 2.1 A nivel de Unidad Ejecutora, toda Fuente de Financiamiento
  - Anexo 2.2 A nivel de Unidad Ejecutora por cada Fuente de Financiamiento.
  - Anexo 2.3 A Nivel de Unidad Ejecutora por Actividades y Proyectos
  - Anexo 2.4 Resumen de ingresos y gastos por fuente de financiamiento
- Anexo 3: Sistema Nacional de Programación Multianual y Gestión de Inversiones
  - Anexo 3.1: Inversión pública
  - Anexo 3.2: Obras
- Anexo 4: Sistema Nacional de Contabilidad
  - Anexo 4.1 Estados de situación Financiera por pliego
  - Anexo 4.2 Estados de Gestión por pliego.
  - Anexo 4.3 Estado de Cambios de Patrimonio Neto por unidad ejecutora
  - Anexo 4.4 Estado de Flujo de Efectivo por unidad ejecutora
  - Anexo 4.5 Estado de la Depuración y Sinceramiento
- Anexo 5: Sistema Nacional de Tesorería
  - Anexo 5.1: Cartas Fianzas Vigentes
  - Anexo 5.2: Documentos Valorados en Custodia
  - Anexo 5.3: Fideicomisos
  - Anexo 5.4: Saldos de Cuentas.
  - Anexo 5.5: Titulares y Suplentes de las Cuentas
  - Anexo 5.6: Últimos Giros Realizados en la Fecha de Corte.
- Anexo 6: Sistema Nacional de Endeudamiento
  - Anexo 6.1: Operación de Endeudamiento - Préstamos
- Anexo 7: Sistema Nacional de Abastecimiento

Anexo 7.1: Procedimientos de Selección

Anexo 7.2.1: Contratos

Anexo 7.2.2: Contratos de Terceros / Locación de Servicios

Anexo 7.3: Bienes Inmuebles y predios en propiedad

Anexo 7.4: Bienes Muebles:

Anexo 7.5: Bienes Muebles Vehículos / Maquinarias.

Anexo 7.6: Aplicativos Informáticos de la Entidad

Anexo 8: Sistema Administrativo de Gestión de Recursos Humanos

Anexo 8.1 Costo Anual de Personal

Anexo 8.2 Funcionarios Sancionados.

Anexo 9: Sistema Nacional de Control

Anexo 9.1 Detalle de los informes de Control Posterior por Unidad Ejecutora

Anexo 9.2: Detalle de funcionarios con presunta responsabilidad administrativa

Anexo 9.3: Detalle de los informes de Control Simultáneo por Unidad Ejecutora

Anexo 9.4: Implementación del Sistema de Control Interno

Anexo 10: Sistema de Modernización de la Gestión Pública

Anexo 10.1: Sistema de Modernización del Estado

Anexo 11: Sistema Nacional de Defensa Jurídica del Estado

Anexo 11.1: Cantidad total de otros procesos

Anexo 11.2: Total de casos emblemáticos y de casos con montos mayores o iguales a 50 UIT

## **SECCIÓN II: INDICADORES DE EFICACIA Y OTROS RELACIONADOS A LA ENTIDAD**

Anexo 12: Indicadores de Eficacia y Otros Relacionados a la Entidad

## **SECCIÓN III: RELACIÓN DE SERVICIOS PÚBLICOS QUE BRINDA LA ENTIDAD**

Anexo 13: Catálogo de Servicios Públicos

## **SECCIÓN IV: RESULTADOS DE LA GESTIÓN DEL TITULAR POR CADA SERVICIO PÚBLICO**

Anexo 14: Resultados de la Gestión del Titular por cada Servicio Público