

INFORME

"RENDICIÓN DE CUENTAS DE TITULARES POR CESE EN EL CARGO"¹

ACTUALIZADO²

GOBIERNO REGIONAL CAJAMARCA

ANEXO N° 6

CAJAMARCA - CAJAMARCA – CAJAMARCA

12/2022

| |
|--|
| |
| <p>FIRMA DEL TITULAR DE LA ENTIDAD NOMBRES Y APELLIDOS: MESIAS ANTONIO GUEVARA AMASIFUEN CARGO: GOBERNADOR REGIONAL</p> |

La información registrada en el presente informe tiene la condición de declaración jurada y el que suscribe se responsabiliza por su contenido y los anexos de las cuatro secciones, incluyendo la información de sus unidades ejecutoras.

¹Tipo Informe: a) Por Periodo Anual o b) Por Cese en el Cargo Aplica solo para Informe de Rendición de Cuentas por Cese en el Cargo para periodo definido

²Aplica solo para Informe de Rendición de Cuentas por Cese en el Cargo para periodo definido

INFORME DE RENDICIÓN DE CUENTAS DE TITULARES

1. INFORMACIÓN GENERAL DEL PROCESO DE RENDICIÓN DE CUENTAS DE TITULARES
 - 1.1 Información General del Titular
 - 1.2 Información de los Titulares de las Unidades Ejecutoras
 - 1.3 Misión, Visión, Valores y Organigrama
 - 1.4 Logros Alcanzados en el Periodo de Gestión
 - 1.5 Limitaciones en el Periodo a Rendir
 - 1.6 Recomendaciones de Mejora
2. SECCIÓN I: INFORMACIÓN DE LOS SISTEMAS ADMINISTRATIVOS
3. SECCIÓN II: INDICADORES DE EFICACIA Y OTROS RELACIONADOS A LA ENTIDAD
4. SECCIÓN III: RELACIÓN DE SERVICIOS PÚBLICOS QUE BRINDA LA ENTIDAD
5. SECCIÓN IV: RESULTADOS DE LA GESTIÓN DEL TITULAR POR CADA SERVICIO PÚBLICO
6. ANEXOS

1. INFORMACIÓN GENERAL DEL PROCESO DE RENDICIÓN DE CUENTAS DE TITULARES.

1.1 Información General de Titular de Pliego.

| | | | |
|---|----------------------------------|--|----------------|
| Código de la Entidad | 5336 | | |
| Nombre de la entidad | GOBIERNO REGIONAL CAJAMARCA | | |
| Apellidos y Nombres del Titular de la entidad | GUEVARA AMASIFUEN MESIAS ANTONIO | | |
| Cargo del Titular | GOBERNADOR REGIONAL | | |
| Tipo de documento de identidad | DNI | | |
| N° de documento de identidad | 09871134 | | |
| Teléfonos: | 999672313 | | |
| Correo Electrónico | MGUEVARAA@REGIONCAJAMARCA.GOB.PE | | |
| Tipo de informe | POR CESE EN EL CARGO | | |
| INFORME A REPORTAR | | | |
| Fecha de inicio de gestión: | 01/01/2019 | Nro. Documento de Nombramiento / Designación | CREDENCIAL JNE |
| Fecha de cese de gestión: | 31/12/2022 | Nro. Documento de Cese de corresponder | CREDENCIAL JNE |
| Fecha de inicio del periodo reportado: | 01/01/2019 | Fecha de corte del periodo reportado | 23/12/2022 |
| Fecha de Generación (*): | 28/12/2022 10:26:33 p.m. | | |

(* El Aplicativo Informático llenará dicho campo de forma automática al término del proceso.

1.2 Información de los Titulares de las Unidades Ejecutoras

| Titulares de las Unidades Ejecutoras que intervienen en la elaboración del Informe | | | | | |
|--|--|-------------------------------------|-------------------------------|-----------------------------|-----------------------------|
| N° | Unidad ejecutora | Tipo y N° de documento de identidad | Apellidos y nombres | Fecha de inicio en el cargo | Remitió información (si/no) |
| 1 | UNIDAD EJECUTORA SALUD HUALGAYOC - BAMBAMARCA | DNI - 27557712 | PEREZ BLANCO LILY DEL SOCORRO | 16/11/2021 | SI |
| 2 | UNIDAD EJECUTORA PROGRAMAS REGIONALES - PROREGION | DNI - 15452413 | LOPEZ LANDI ALVARO ROMULO | 31/07/2019 | SI |
| 3 | UNIDAD EJECUTORA DE SALUD SANTA CRUZ | DNI - 27437830 | RODRIGUEZ ESTELA JUAN | 04/11/2020 | SI |
| 4 | UNIDAD EJECUTORA SALUD CAJAMARCA-CAJAMARCA | DNI - 41048031 | MUNDACA VIDARTE EDWARD HENRY | 24/04/2020 | SI |
| 5 | UNIDAD DE GESTIÓN EDUCATIVA LOCAL SAN IGNACIO - UGEL SAN IGNACIO | DNI - 27725625 | GONZALES CRUZ OSCAR | 01/08/2016 | SI |
| 6 | UNIDAD DE GESTIÓN EDUCATIVA LOCAL CHOTA | DNI - 27930470 | MARTOS RUIZ RICHARD MIGUEL | 01/06/2022 | SI |

| | | | | | |
|----|--|----------------|----------------------------------|------------|----|
| 7 | UNIDAD DE GESTIÓN EDUCATIVA LOCAL JAÉN - UGEL JAÉN | DNI - 40300430 | CABALLERO TOCTO ELICEO JESUS | 01/06/2022 | SI |
| 8 | UNIDAD DE GESTION EDUCATIVA LOCAL UGEL CAJAMARCA | DNI - 26609287 | CACERES SANTA CRUZ NEPTALI CIRO | 19/11/2021 | SI |
| 9 | UNIDAD DE GESTION EDUCATIVA LOCAL SANTA CRUZ - UGEL SANTA CRUZ | DNI - 16780119 | EDQUEN CAMPOS JOSE FELIX | 01/08/2016 | SI |
| 10 | UNIDAD DE GESTION EDUCATIVA LOCAL SAN PABLO - UGEL SAN PABLO | DNI - 26702812 | QUIROZ NARVAEZ FERNANDO | 01/08/2016 | SI |
| 11 | UNIDAD DE GESTION EDUCATIVA LOCAL SAN MIGUEL - UGEL SAN MIGUEL | DNI - 17543824 | ALVARADO CASTILLO CARLOS ENRIQUE | 01/06/2022 | SI |
| 12 | UNIDAD DE GESTION EDUCATIVA LOCAL HUALGAYOC - UGEL HUANGAYOC | DNI - 27569901 | CHAVEZ IDROGO PERCY | 01/08/2016 | SI |
| 13 | UNIDAD DE GESTION EDUCATIVA LOCAL CUTERVO - UGEL CUTERVO | DNI - 26706608 | TORRES HERRERA JORGE LUIS | 01/06/2022 | SI |
| 14 | UNIDAD DE GESTION EDUCATIVA LOCAL CONTUMAZA - UGEL CONTUMAZA | DNI - 27395536 | GUEVARA PEREZ GODOFREDO | 01/08/2016 | SI |
| 15 | UNIDAD DE GESTION EDUCATIVA LOCAL CELENDIN - UGEL CELENDIN | DNI - 28065458 | SANCHEZ MUÑOZ CARLOS TEODORO | 02/08/2016 | SI |
| 16 | UNIDAD DE GESTION EDUCATIVA LOCAL CAJABAMBA - UGEL CAJABAMBA | DNI - 26694571 | MARTOS GUEVARA JOSEPH VLADIMIR | 01/08/2016 | SI |
| 17 | UNIDAD DE GESTION EDUCATIVA LOCAL SAN MARCOS - UGEL SAN MARCOS | DNI - 40299530 | VASQUEZ CUBAS WILMER ROSEBEL | 01/06/2022 | SI |
| 18 | RED DE SALUD SAN IGNACIO | DNI - 43782127 | SANCHEZ RODRIGUEZ MIGUEL ANGEL | 26/10/2022 | SI |
| 19 | HOSPITAL REGIONAL DE CAJAMARCA | DNI - 27081693 | DELGADO CRUCES CARLOS ALBERTO | 28/01/2021 | SI |
| 20 | HOSPITAL JOSE H. SOTO CADENILLAS | DNI - 41119757 | RUBIO SANCHEZ ROXANA | 29/10/2019 | SI |
| 21 | HOSPITAL GENERAL JAÉN | DNI - 25524753 | BOLIVAR JOO DIANA MERCEDES | 26/12/2019 | SI |
| 22 | GERENCIA SUB REGIONAL DE JAEN | DNI - 27677882 | GARCIA VERA EVER | 02/01/2019 | SI |
| 23 | GERENCIA SUB REGIONAL DE CUTERVO | DNI - 27259422 | DAVILA FUENTES JORGE CARLOS | | SI |

| | | | | | |
|----|---|----------------|-----------------------------------|------------|----|
| 24 | GERENCIA SUB REGIONAL CHOTA | DNI - 27437769 | VASQUEZ RUBIO MARTIN | 02/08/2021 | SI |
| 25 | DIRECCIÓN REGIONAL DE TRANSPORTES Y COMUNICACIONES DE CAJAMARCA | DNI - 42229666 | SALAZAR CHAVEZ RONALD ELWAR | 01/10/2020 | SI |
| 26 | DIRECCIÓN REGIONAL DE SALUD IV CAJAMARCA | DNI - 16635213 | CRUZADO PUENTE PEDRO ALEJANDRO | 08/08/2019 | SI |
| 27 | DIRECCION SUB REGIONAL DE SALUD I JAEN | DNI - 43929452 | CABELLOS ALTAMIRANO FELIPE JAVIER | 20/05/2020 | SI |
| 28 | DIRECCION SUB REGIONAL DE SALUD CUTERVO | DNI - 16775809 | ECHEANDIA ARELLANO VICTOR HUGO | 03/02/2022 | SI |
| 29 | DIRECCION SUB REGIONAL DE SALUD CHOTA | DNI - 45489666 | DELGADO CLAVO YONI | 08/09/2021 | SI |
| 30 | DIRECCION REGIONAL DE EDUCACION CAJAMARCA | DNI - 27749664 | ALARCON ZAMORA JOSE PRESVITERO | 02/01/2019 | SI |
| 31 | DIRECCION REGIONAL DE AGRICULTURA DE CAJAMARCA | DNI - 26615490 | CERNA CABRERA PERPETUA INES | | SI |

Comentarios

1.3 Misión, Visión, Valores y Organigrama

a. Misión

INSTITUCIÓN PÚBLICA REGIONAL CON IDENTIDAD PROPIA, CAPITAL HUMANO CALIFICADO Y NIVEL TECNOLÓGICO AVANZADO, CAPAZ DE ADMINISTRAR Y BRINDAR CON CALIDAD RECURSOS Y SERVICIOS PÚBLICOS, PROPICIAR CONDICIONES FAVORABLES PARA EL DESARROLLO DE LA INVERSIÓN PRIVADA Y LIDERAR PROCESOS DE CONCERTACIÓN CON LA SOCIEDAD CIVIL, EN EL MARCO DE UNA EFECTIVA LUCHA CONTRA LA POBREZA Y LA DEFENSA DEL MEDIO AMBIENTE Y SUS RECURSOS.

b. Visión

PLANIFICAR, PROMOVER Y CONDUCIR, EL DESARROLLO INTEGRAL, SOSTENIBLE Y SEGURO DE LA POBLACION DEL DEPARTAMENTO DE CAJAMARCA A TRAVÉS, DE LA GESTIÓN PÚBLICA MODERNA, INCLUSIVA, PARTICIPATIVA, TRANSPARENTE Y DE CALIDAD.

c. Valores

.

d. Organigrama

APROBADO CON ORDENANZA REGIONAL N°01-2021-GRC/CR

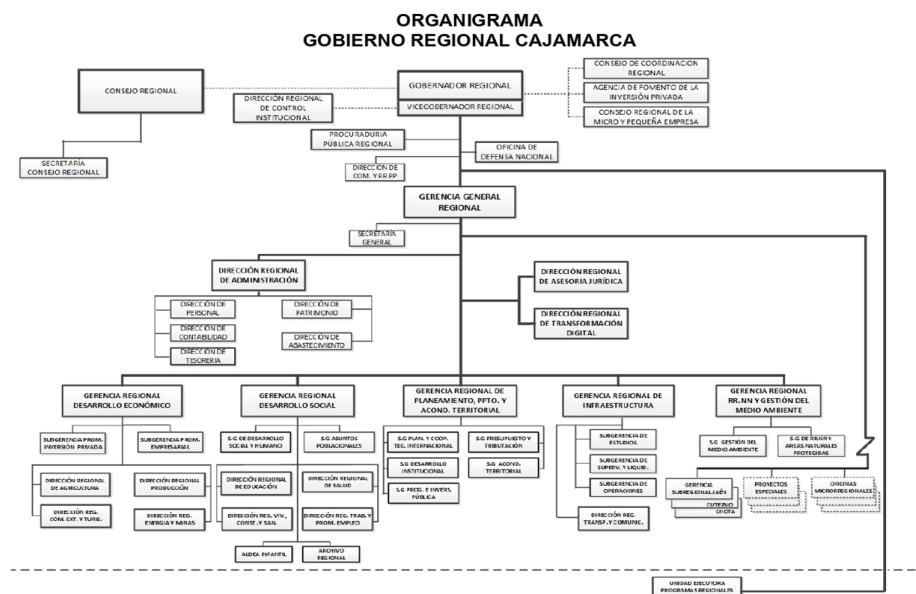

1.4 Logros Alcanzados en el Periodo de Gestión

A. SALUD:

INFRAESTRUCTURA HOSPITALARIA Y DE SALUD:

EXPEDIENTES TÉCNICOS: TOTAL S/ 1008.3 MILLONES

HOSPITALES Y ESTABLECIMIENTOS DE SALUD EN EJECUCIÓN: TOTAL S/ 366.9 MILLONES

EN FUNCIONAMIENTO: TOTAL S/ 263.8 MILLONES

EN LICITACIÓN: TOTAL S/ 54.3 MILLONES

AMBULANCIAS: 19.1 MILLONES

MANTENIMIENTO DE EE.SS: MONTO TOTAL DE INVERSIÓN: S/ 21.5 MILLONES

PLANTAS DE OXÍGENO Y CRIOGÉNICAS: 11 PLANTAS

B. EDUCACIÓN:

INFRAESTRUCTURA DE INSTITUCIONES EDUCATIVAS:

EN ELABORACIÓN DE EXPEDIENTES: S/ 132,521,311

EXPEDIENTES APROBADOS S/ 319.468.493

CONCLUIDOS: 57 INSTITUCIONES EDUCATIVAS S/ 138,112,693

EN EJECUCIÓN: 44 INSTITUCIONES EDUCATIVAS S/ 134,562,364

EN PROCESO DE SELECCIÓN PARA EJECUCIÓN: 1 INSTITUCIONES EDUCATIVAS S/ 1,061,529

INFRAESTRUCTURA DE INSTITUTOS SUPERIORES PEDAGÓGICOS: TOTAL DE INVERSIÓN S/15.3 MILLONES

INFRAESTRUCTURA DE CETPROS: TOTAL DE INVERSIÓN S/12.15 MILLONES

INFRAESTRUCTURA DE IST: TOTAL S/ 103.3 MILLONES

C. VIVIENDA:

A.PROGRAMA MI VIVIENDA: 2 728 FAMILIAS BENEFICIARIAS S/ 68, 7 MILLONES

B.PROGRAMA PROREGIÓN: MEJORAMIENTO Y PUESTA EN FUNCIONAMIENTO DE LOS SERVICIOS DE AGUA

POTABLE Y SANEAMIENTO PARA LAS ZONAS URBANAS DE 11 CIUDADES/ 22'573,000

C.AGUA SEGURA: 6 980 BENEFICIARIOS

D.SANEAMIENTO CHOTA 6 MIL BENEFICIARIOS ZONA RURALES/ 14 MILLONES; AGOMARCA S/ 4. 5 MILLONES;
122 FAMILIAS BENEFICIARIAS EN LAJAS S/ 6 MILLONES

8 MIL BENEFICIARIOS EN PAMPA LA LAGUNA (EXPEDIENTE) S/ 50 MILLONES

QUINUAMAYO (EXPEDIENTE) S/ 3.5 MILLONES

E.SANEAMIENTO CUTERVO: 14 LOCALIDADES S/ 60 MILLONES;

DESARROLLO AGRARIO

A.REVOLUCIÓN AZUL

¿RESERVORIOS

¿DIAGNÓSTICOS: EL OBJETIVO DE REVOLUCIÓN AZUL ES GARANTIZAR LA SEGURIDAD HÍDRICA Y ALIMENTARIA PARA CONTRIBUIR AL DESARROLLO SOSTENIBLE DE LA REGIÓN.

¿EN CONSTRUCCIÓN: 766

¿TERMINADOS: 300

¿VOLUMEN TOTAL: 1 MILLÓN 55 MIL 355 METROS CÚBICOS

¿INVERSIÓN: 20 MILLONES DE SOLES.

¿BENEFICIARIOS: 4 814 FAMILIAS.

¿QOCHAS

¿DIAGNÓSTICOS: SE CONSTRUYE ESTE TIPO DE INFRAESTRUCTURA PARA GARANTIZAR EL DESARROLLO DE CAMPAÑAS AGRÍCOLAS EN LA REGIÓN CAJAMARCA.

¿EN CONSTRUCCIÓN: 21

¿TERMINADOS: 64

¿VOLUMEN TOTAL: 806 MIL 958 METROS CÚBICOS

¿INVERSIÓN: S/ 10, 874,158.58

¿BENEFICIARIOS: 2, 919 FAMILIAS.

B.PONCHO VERDE

DRAC (21 MIL HA)

¿ÁRBOLES PLANTADOS: 6, 194, 404 EN TODA LA REGIÓN CAJAMARCA.

¿ÁREA: 5, 483 MIL HECTÁREAS

¿PLANTONES EN VIVEROS: 13, 378, 483 EN TODA LA REGIÓN CAJAMARCA.

¿ESPECIES: NATIVAS, EXÓTICAS, FRUTALES Y MADERERAS

E.MANTENIMIENTOS RUTINARIOS EN VÍAS DEPARTAMENTALES 2022

SERVICIO DE MANTENIMIENTO RUTINARIO DE LA CARRETERA DEPARTAMENTAL RUTA CA-108: EMP. PE-3N (CAJABAMBA) ¿LLUCHUBAMBA- L.D. LA LIBERTAD (EL TINGO, LI-108 A BOLIVAR), TRAMO: PUMACAMA - LLUCHUBAMBA - MARCAMACHAY - STA. ROSA, DE 45.68 DE LONGITUD EFECTIVA

SERVICIO DE MANTENIMIENTO RUTINARIO DE LA CARRETERA DEPARTAMENTAL RUTA CA-111: EMP. PE-3N (DV. SANTA ELENA) - SANTA ELENA - DV. COLCAS - CHUQUIBAMBA - ARAQUEDA - CORRAL PAMPAS - L.D. LA LIBERTAD, TRAMO: CHUQUIBAMBA -CORRALPAMPAS KM.6+300 AL KM.24+150, DE 17.85 KM DE LONGITUD

CONTRATACIÓN DEL SERVICIO DE MANTENIMIENTO RUTINARIO DE LA CARRETERA DEPARTAMENTAL RUTA CA-109: EMP.PE-3N B(BAMBAMARCA) - ATOSHAICO-RAMOSCUCHO-LIBERTAD DE PALLAN - LLANGUAT- EMP.PE-08 B (CELENDIN) DE 109.17 KM DE LONGITUD

MANTENIMIENTO RUTINARIO DE LA CARRETERA DEPARTAMENTAL RUTA CA-100: EMP. PE-3N (EL EMPALME)-SAN MIGUEL DE PALLAQUES-DV. SAN PABLO-HONDA-SAN GREGORIO-SAUCE-PALO BLANCO-MIRADOR-SAN MARTIN-LAS VIEJAS-LD. LA LIBERTAD (LI-100 A CHEPÉN) DE 137.14 KM DE LONGITUD

FOMENTO INVERSIÓN PRIVADA Y EMPRENDIMIENTO

A.PROYECTOS PROCOMPITE

¿PROCOMPITE 2018 ¿ 2021

SE CONTÓ CON 08 PLANES DE NEGOCIO A LA FECHA, DE LOS CUALES 01 SE ENCUENTRAN EN EJECUCIÓN Y LOS OTROS 07 ESTÁN EN LA FASE DE LIQUIDACIÓN Y CIERRE, 573 FAMILIAS BENEFICIADAS DE LAS CADENAS PRODUCTIVAS DE CAFÉ, LECHE, DERIVADOS LÁCTEOS Y TARA, CON UN MONTO DE INVERSIÓN DE S/ 1 529 859.

¿PROCOMPITE 2021- 2023

SE TIENE INTERVENCIÓN EN 18 AEOS A NIVEL REGIONAL, SE ENCUENTRA EN ETAPA FIRMA DE ADENDAS Y PROCESOS DE CERTIFICACIÓN PRESUPUESTALES PARA COFINANCIAR LOS PLANES DE NEGOCIO HASTA POR UN MONTO DE 3 288 946 SOLES, EN LAS CADENAS PRODUCTIVAS DE CAFÉ, CACAO, LECHE, LÁCTEOS, MAÍZ MORADO, CERÁMICA EN ARCILLA, TEXTIL Y CUYES.

¿PROCOMPITE 2022- 2024

A LA FECHA SE CUENTA CON 80 AEOS (ASOCIACIONES, COOPERATIVAS Y EMPRESAS), PARA LA FASE DE (ADMISIBILIDAD) A NIVEL REGIONAL PARA ELABORACIÓN, PRESENTACIÓN Y EVALUACIÓN DE PLANES DE NEGOCIO QUE SE COFINANCIARÁ HASTA POR UN MONTO DE S/. 4 500 000. A LA FECHA SE CUENTA CON 80 AEOS. INTERVINIENDO EN LAS CADENAS PRODUCTIVAS DE CAFÉ, CACAO, LECHE, DERIVADOS LÁCTEOS, TAYA, MAÍZ MORADO, PLANTAS AROMÁTICAS Y MEDICINALES, APICULTURA, CUYES, FRUTALES (GRANADILLA Y PIÑA), ARTESANÍA (CERÁMICA EN PIEDRA Y TEXTIL), PALTA, GRANOS ANDINOS (QUINUA, QUIWICHA Y CAÑIHUA).

B.CONOLIDACIÓN DE LA AGENCIA REGIONAL DE DESARROLLO

¿CREACIÓN DE AGENCIA REGIONAL DE DESARROLLO ¿ ARD (RESOLUCIÓN EJECUTIVA REGIONAL N°D000199-202 GRC-GR), TRABAJANDO FORMULACIÓN DE LA ESTRATEGIA DE DESARROLLO E INNOVACIÓN REGIONAL (EDIR), FORTALECIMIENTO DE CAPACIDADES EN ELABORACIÓN DE PROYECTOS PRODUCTIVOS E INNOVACIÓN.

¿REALIZACIÓN DE "ESTUDIO PARA LA DETERMINACIÓN DE LAS ESTRATEGIAS DE DESARROLLO E INNOVACIÓN REGIONAL (EDIR) DE LAS CADENAS PRODUCTIVAS DE LA REGIÓN CAJAMARCA I FASE.- SE REALIZÓ LA PRIORIZACIÓN DE 12 CADENA PRODUCTIVAS A NIVEL REGIONAL: CAFÉ, CACAO, AGUAYMANTO, TAYA, MAÍZ MORADO, MADERAS, PALTA, CUY, LECHE Y DERIVADOS LÁCTEOS, ARROZ, PAPA Y PLÁTANO.

¿ REALIZACIÓN DEL "ESTUDIO PARA LA DETERMINACIÓN DE LAS ESTRATEGIAS DE DESARROLLO E INNOVACIÓN REGIONAL (EDIR) DE LAS CADENAS PRODUCTIVAS DE LA REGIÓN CAJAMARCA ¿ II FASE.- A TRAVÉS ARD - CAJAMARCA, CON EL AUSPICIO DE PCM Y EL APOYO FINANCIERO Y TÉCNICO DE LA COOPERACIÓN ALEMANA, POR MEDIO DE LA GIZ, LA COOPERACIÓN ESPAÑOLA A TRAVÉS DE LA AECID Y LA UNIÓN EUROPEA (UE). PARA 04 DE LAS 12 CADENAS PRODUCTIVAS PRIORIZADAS EN LA I FASE DE ESTAS EDIR, ESTO ES PARA LAS CADENAS DE PALTA, LECHE, DERIVADOS LÁCTEOS, MAÍZ MORADO Y CACAO. SE ENCUENTRA.

¿ELABORACIÓN DE 13 PLANES DE NEGOCIO, PARA FINANCIAMIENTO EN CADENAS PRODUCTIVAS.

C.PLATAFORMA MULTI-ACTOR DEL CAFÉ

G.AGROIDEAS

SE TIENE UN CONVENIO ESPECÍFICO DE COOPERACIÓN INTERINSTITUCIONAL ENTRE EL PROGRAMA DE

COMPENSACIÓN PARA LA COMPETITIVIDAD ¿ AGROIDEAS, EN EL CUAL EL GOBIERNO REGIONAL DE CAJAMARCA HACE UNA TRANSFERENCIA FINANCIERA DE S/. 1, 000 000.00 (UN MILLÓN) PARA COFINANCIAR PLANES DE NEGOCIO A NIVEL REGIONAL, LOS QUE SE VIENEN EJECUTANDO A LA ACTUALIDAD. TODO ELLO CON LA FINALIDAD DE APOYAR LA MEJORA DE LA AGRICULTURA FAMILIAR GENERANDO OPORTUNIDADES DE MEJORA SOCIO ECONÓMICO DE LOS POBLADORES DE LA REGIÓN CAJAMARCA

1.5 Limitaciones en el Periodo a Rendir

- TRANSFERENCIA DE RECURSOS EN EL SEGUNDO SEMESTRE, DIFICULTAN SU EJECUCIÓN, DEBIDO A LOS PLAZOS ESTABLECIDOS EN LA LEY 30225.
- PRESENTACIÓN DE CONFLICTOS SOCIALES EN LA EJECUCIÓN DE OBRAS.
- DIFICULTAD PARA CONFORMACIÓN DE COMITÉS DE SELECCIÓN.
- APELACIÓN EN LOS PROCESOS DE SELECCIÓN, CONLLEVA A QUE LOS CRONOGRAMAS DE EJECUCIÓN EN EL AÑO FISCAL NO SE CUMPLAN.
- DEMORA EN EL PROCESO DE ACTUALIZACIÓN DE LOS REGISTROS EN EL APLICATIVO INFORMÁTICO PARA EL REGISTRO CENTRALIZADO DE PLANILLAS Y DE DATOS DE LOS RECURSOS HUMANOS DEL SECTOR PÚBLICO (AIRHSP).
- RENUNCIAS DEL PERSONAL CONTRATADO BAJO LOS ALCANCES DEL DL 1057
- CONDICIONES CLIMATOLÓGICAS QUE LIMITAN LA EJECUCIÓN DE OBRAS
- DIFICULTADES DE LAS EMPRESAS A ACCEDER AL SISTEMA FINANCIERO
- DEBILIDADES EN LA ELABORACIÓN DE LOS EXPEDIENTES TÉCNICOS

1.6 Recomendaciones de Mejora

GESTIONAR LA TRANSFERENCIA DE LOS RECURSOS EN EL PRIMER TRIMESTRE DEL AÑO
SENSIBILIZACION OPORTUNA A LA POBLACIÓN BENEFICIARIA EN LA EJECUCIÓN DE LAS OBRAS
FORTALECIMIENTO DE CAPACIDADES EN CONTRATACIONES DEL ESTADO PARA LOS EQUIPO TÉCNICOS

2. SECCIÓN I: INFORMACIÓN DE LOS SISTEMAS ADMINISTRATIVOS

Comprende la información relevante de los 11 Sistemas Administrativos del Estado mediante los cuales se organizan las actividades de la administración pública y que tienen por finalidad promover la eficacia y eficiencia siendo de aplicación nacional; Planeamiento Estratégico, Presupuesto Público, Inversión Pública, Abastecimiento, Contabilidad, Tesorería, Endeudamiento Público, Gestión de Recursos Humanos, Defensa Judicial del Estado, Control y Modernización de la Gestión Pública.

1. Sistema Nacional de Planeamiento Estratégico

1.1. Información General del PEI

Horizonte temporal del PEI

Año Inicio

2019

Año Fin

2022

Resolución que aprueba el PEI vigente

RESOLUCIÓN EJECUTIVA REGIONAL
N° D000007-2019-GRC-GR

Fecha de resolución

07/11/2019

Informe técnico CEPLAN

INFORME TÉCNICO N°D000114-2019-
CEPLAN-DNCPPEI

Fecha de informe técnico

22/04/2019

Cantidad Objetivos Estratégicos Institucionales del PEI

12

Cantidad objetivos estratégicos Institucionales del PEI con ejecución presupuestal

12

Link del PEI en el Portal de Transparencia Estándar

[HTTPS://WWW.REGIONCAJAMARCA.GOB.PE/PORTAL/DOCS/CL/51/](https://www.regioncajamarca.gob.pe/portal/docs/cl/51/)

1.2. Presupuesto asignado a Objetivos Estratégicos Institucionales del Plan Estratégico Institucional (PEI)

| N° | Código de OEI | Descripción del OEI | POI Modificado consistente con el PIA | POI Anual Modificado (PIM) | POI Anual Modificado (en ejecución) |
|----|---------------|---|---------------------------------------|----------------------------|-------------------------------------|
| | A | B | C | D | E |
| 1 | OEI.12 | FORTALECER LA GESTIÓN INSTITUCIONAL DEL GOBIERNO REGIONAL DE CAJAMARCA | 14,942,641.00 | 10,888,035.00 | 1,755,046.02 |
| 2 | OEI.06 | MEJORAR EL ACCESO EQUITATIVO A SERVICIOS DE SALUD DE CALIDAD DE LA POBLACIÓN DE CAJAMARCA | 2,545,362.00 | 9,533,902.47 | 6,113,376.35 |

| | | | | | |
|----|--------|---|---------------|---------------|---------------|
| 3 | 12 | FORTALECER LA GESTIÓN INSTITUCIONAL DEL GOBIERNO REGIONAL DE CAJAMARCA | 4,925,852.00 | 5,160,852.00 | 4,135,383.87 |
| 4 | OEI.01 | MEJORAR LOS LOGROS DE APRENDIZAJE EN LOS ESTUDIANTES DE LOS DIFERENTES NIVELES Y MODALIDADES DEL SISTEMA EDUCATIVO | 72,201,750.00 | 80,173,697.00 | 76,262,236.26 |
| 5 | OEI.12 | FORTALECER LA GESTIÓN INSTITUCIONAL DEL GOBIERNO REGIONAL DE CAJAMARCA | 69,631,064.00 | 74,336,826.00 | 44,192,404.92 |
| 6 | OEI.05 | DISMINUIR LA MORBIMORTALIDAD DE ENFERMEDADES TRANSMISIBLES, NO TRANSMISIBLES Y METAXÉNICAS DE LA POBLACIÓN DE CAJAMARCA | 4,164,875.00 | 4,011,695.00 | 3,430,825.04 |
| 7 | OEI.05 | DISMINUIR LA MORBIMORTALIDAD DE ENFERMEDADES TRANSMISIBLES, NO TRANSMISIBLES Y METAXÉNICAS DE LA POBLACIÓN DE CAJAMARCA | 5,449,602.00 | 5,806,645.48 | 5,421,802.79 |
| 8 | OEI.04 | MEJORAR LA NUTRICIÓN DE LOS NIÑOS MENORES DE 05 AÑOS | 579,792.00 | 425,610.00 | 656,483.74 |
| 9 | OEI.02 | MEJORAR LA SALUD MATERNO NEONATAL | 4,545,095.00 | 4,954,417.23 | 4,954,417.23 |
| 10 | OEI.12 | FORTALECER LA GESTIÓN INSTITUCIONAL DEL GOBIERNO REGIONAL DE CAJAMARCA | 6,858,252.00 | 10,711,990.00 | 5,184,665.00 |
| 11 | OEI.07 | PROMOVER EL EJERCICIO DE LOS DERECHOS DE LAS POBLACIONES VULNERABLES | 8,466,658.00 | 12,988,629.00 | 8,947,607.00 |
| 12 | OEI.12 | FORTALECER LA GESTIÓN INSTITUCIONAL DEL GOBIERNO REGIONAL DE CAJAMARCA | 5,348,248.00 | 6,437,952.00 | 3,834,390.52 |
| 13 | 12 | FORTALECER LA GESTIÓN INSTITUCIONAL DEL GOBIERNO REGIONAL DE CAJAMARCA | 11,578,417.00 | 24,216,044.40 | 14,165,534.78 |
| 14 | OEI.03 | AMPLIAR LA COBERTURA Y CALIDAD EN LOS SERVICIOS DE AGUA, SANEAMIENTO BÁSICO Y VIVIENDA | 7,684.00 | 7,684.00 | 7,663.97 |

| | | | | | |
|----|--------|--|----------------|----------------|----------------|
| 15 | OEI.09 | PROMOVER LA GESTIÓN SOSTENIBLE DE LOS RECURSOS NATURALES CON ENFOQUE DE CUENCA EN LA REGIÓN CAJAMARCA | 0.00 | 10,000.00 | 9,634.84 |
| 16 | OEI.04 | MEJORAR LA NUTRICIÓN DE LOS NIÑOS MENORES DE 05 AÑOS | 13,407,198.00 | 13,478,316.00 | 12,903,572.80 |
| 17 | OEI.10 | PROMOVER LA GESTIÓN DE RIESGOS DE DESASTRES EN UN CONTEXTO DE CAMBIO CLIMÁTICO | 2,779,368.00 | 18,159,699.00 | 15,433,078.59 |
| 18 | OEI.10 | PROMOVER LA GESTIÓN DE RIESGOS DE DESASTRES EN UN CONTEXTO DE CAMBIO CLIMÁTICO | 1,538,460.00 | 1,802,676.00 | 1,523,710.35 |
| 19 | OEI.01 | MEJORAR LOS LOGROS DE APRENDIZAJE EN LOS ESTUDIANTES DE LOS DIFERENTES NIVELES Y MODALIDADES DEL SISTEMA EDUCATIVO | 212,020,973.00 | 19,725,834.00 | 17,372,462.77 |
| 20 | 12 | FORTALECER LA GESTIÓN INSTITUCIONAL DEL GOBIERNO REGIONAL DE CAJAMARCA | 7,528,881.00 | 6,863,092.00 | 137,385,767.49 |
| 21 | 03 | AMPLIAR LA COBERTURA Y CALIDAD EN LOS SERVICIOS DE AGUA, SANEAMIENTO BÁSICO Y VIVIENDA | 218,823.00 | 311,017.30 | 676,372.32 |
| 22 | OEI.07 | PROMOVER EL EJERCICIO DE LOS DERECHOS DE LAS POBLACIONES VULNERABLES | 5,346,562.00 | 5,346,562.00 | 8,363,889.39 |
| 23 | OEI.01 | MEJORAR LOS LOGROS DE APRENDIZAJE EN LOS ESTUDIANTES DE LOS DIFERENTES NIVELES Y MODALIDADES DEL SISTEMA EDUCATIVO | 53,660,121.00 | 58,463,937.00 | 33,837,376.85 |
| 24 | OEI.07 | PROMOVER EL EJERCICIO DE LOS DERECHOS DE LAS POBLACIONES VULNERABLES | 1,020.00 | 505.00 | 504.85 |
| 25 | OEI.12 | FORTALECER LA GESTIÓN INSTITUCIONAL DEL GOBIERNO REGIONAL DE CAJAMARCA | 131,269,290.00 | 145,666,294.60 | 123,932,858.61 |

| | | | | | |
|----|--------|---|---------------|---------------|---------------|
| 26 | 08 | FORTALECER LA GESTIÓN INSTITUCIONAL DEL GOBIERNO REGIONAL DE CAJAMARCA | 30,224,388.00 | 34,083,284.00 | 1,960,475.02 |
| 27 | OEI.10 | PROMOVER LA GESTIÓN DE RIESGOS DE DESASTRES EN UN CONTEXTO DE CAMBIO CLIMÁTICO | 124,957.00 | 124,957.00 | 74,606.71 |
| 28 | OEI.12 | FORTALECER LA GESTIÓN INSTITUCIONAL DEL GOBIERNO REGIONAL DE CAJAMARCA | 5,996,218.00 | 12,784,961.02 | 2,899,338.83 |
| 29 | OEI.04 | MEJORAR LA NUTRICIÓN DE LOS NIÑOS MENORES DE 05 AÑOS | 3,370,634.00 | 3,367,383.50 | 2,784,163.47 |
| 30 | OEI.05 | DISMINUIR LA MORBIMORTALIDAD DE ENFERMEDADES TRANSMISIBLES, NO TRANSMISIBLES Y METAXÉNICAS DE LA POBLACIÓN DE CAJAMARCA | 3,701,822.00 | 3,701,822.00 | 3,281,887.59 |
| 31 | OEI.04 | MEJORAR LA NUTRICIÓN DE LOS NIÑOS MENORES DE 05 AÑOS | 2,308,200.00 | 2,308,200.00 | 2,065,306.11 |
| 32 | OEI.12 | FORTALECER LA GESTIÓN INSTITUCIONAL DEL GOBIERNO REGIONAL DE CAJAMARCA | 44,660,994.00 | 5,583,187.00 | 4,829,286.00 |
| 33 | OEI.01 | MEJORAR LOS LOGROS DE APRENDIZAJE EN LOS ESTUDIANTES DE LOS DIFERENTES NIVELES Y MODALIDADES DEL SISTEMA EDUCATIVO | 49,701,903.00 | 56,027,881.00 | 55,141,052.00 |
| 34 | OEI.12 | FORTALECER LA GESTIÓN INSTITUCIONAL DEL GOBIERNO REGIONAL DE CAJAMARCA | 4,964,806.00 | 4,282,401.11 | 4,165,860.11 |
| 35 | OEI.01 | MEJORAR LOS LOGROS DE APRENDIZAJE EN LOS ESTUDIANTES DE LOS DIFERENTES NIVELES Y MODALIDADES DEL SISTEMA EDUCATIVO | 32,396,360.00 | 29,769,790.75 | 29,769,790.75 |
| 36 | 11 | FORTALECER EL SISTEMA DE SEGURIDAD CIUDADANA EN EL DEPARTAMENTO DE CAJAMARCA | 83,393.00 | 43,893.00 | 41,095.00 |

| | | | | | |
|----|--------|--|---------------|---------------|---------------|
| 37 | 09 | PROMOVER LA GESTIÓN SOSTENIBLE DE LOS RECURSOS NATURALES CON ENFOQUE DE CUENCA EN LA REGIÓN CAJAMARCA | 829,474.00 | 2,398,391.27 | 1,017,510.07 |
| 38 | 08 | MEJORAR LA COMPETITIVIDAD ECONÓMICA DE LAS CADENAS PRODUCTIVAS ESTRATÉGICAS EN LA REGIÓN CAJAMARCA | 59,366,161.91 | 14,121,910.60 | 1,201,994.54 |
| 39 | 01 | MEJORAR LOS LOGROS DE APRENDIZAJE EN LOS ESTUDIANTES DE LOS DIFERENTES NIVELES Y MODALIDADES DEL SISTEMA EDUCATIVO | 11,547,168.00 | 13,232,217.00 | 5,548,477.15 |
| 40 | OEI.12 | FORTALECER LA GESTIÓN INSTITUCIONAL DEL GOBIERNO REGIONAL DE CAJAMARCA | 14,834,019.00 | 19,037,582.00 | 14,511,287.80 |
| 41 | OEI.06 | MEJORAR EL ACCESO EQUITATIVO A SERVICIOS DE SALUD DE CALIDAD DE LA POBLACIÓN DE CAJAMARCA | 2,458,723.00 | 7,972,997.00 | 6,456,601.29 |
| 42 | OEI.10 | PROMOVER LA GESTIÓN DE RIESGOS DE DESASTRES EN UN CONTEXTO DE CAMBIO CLIMÁTICO | 2,048,466.00 | 561,173.00 | 937,959.25 |
| 43 | OEI.06 | MEJORAR EL ACCESO EQUITATIVO A SERVICIOS DE SALUD DE CALIDAD DE LA POBLACIÓN DE CAJAMARCA | 1,218,405.00 | 10,637,885.00 | 11,833,364.86 |
| 44 | OEI.02 | MEJORAR LA SALUD MATERNO NEONATAL | 20,331,592.00 | 23,357,308.00 | 18,218,563.34 |
| 45 | OEI.10 | PROMOVER LA GESTIÓN DE RIESGOS DE DESASTRES EN UN CONTEXTO DE CAMBIO CLIMÁTICO | 59,305.00 | 59,780.00 | 3,653.00 |
| 46 | OEI.06 | MEJORAR EL ACCESO EQUITATIVO A SERVICIOS DE SALUD DE CALIDAD DE LA POBLACIÓN DE CAJAMARCA | 38,280,644.00 | 85,206,229.98 | 32,979,543.12 |
| 47 | OEI.02 | MEJORAR LA SALUD MATERNO NEONATAL | 3,165,108.00 | 3,112,832.00 | 3,112,832.00 |

| | | | | | |
|----|--------|---|---------------|---------------|--------------|
| 48 | OEI.05 | DISMINUIR LA MORBIMORTALIDAD DE ENFERMEDADES TRANSMISIBLES, NO TRANSMISIBLES Y METAXÉNICAS DE LA POBLACIÓN DE CAJAMARCA | 15,542,609.00 | 1,412,126.00 | 7,615,742.00 |
| 49 | OEI.10 | PROMOVER LA GESTIÓN DE RIESGOS DE DESASTRES EN UN CONTEXTO DE CAMBIO CLIMÁTICO | 84,731.00 | 84,731.00 | 55,888.04 |
| 50 | OEI.10 | PROMOVER LA GESTIÓN DE RIESGOS DE DESASTRES EN UN CONTEXTO DE CAMBIO CLIMÁTICO | 49,096.00 | 49,096.00 | 20,258.00 |
| 51 | OEI.07 | PROMOVER EL EJERCICIO DE LOS DERECHOS DE LAS POBLACIONES VULNERABLES | 113,769.00 | 113,769.00 | 92,308.00 |
| 52 | OEI.06 | MEJORAR EL ACCESO EQUITATIVO A SERVICIOS DE SALUD DE CALIDAD DE LA POBLACIÓN DE CAJAMARCA | 4,036,057.00 | 11,587,387.00 | 9,793,645.37 |
| 53 | OEI.12 | FORTALECER LA GESTIÓN INSTITUCIONAL DEL GOBIERNO REGIONAL DE CAJAMARCA | 36,056.00 | 85,204.00 | 68,495.65 |
| 54 | OEI.04 | MEJORAR LA NUTRICIÓN DE LOS NIÑOS MENORES DE 05 AÑOS | 5,578,705.00 | 13,259,352.83 | 6,740,782.84 |
| 55 | OEI.02 | MEJORAR LA SALUD MATERNO NEONATAL | 3,328,175.00 | 4,482,703.68 | 2,358,290.67 |
| 56 | OEI.12 | FORTALECER LA GESTIÓN INSTITUCIONAL DEL GOBIERNO REGIONAL DE CAJAMARCA | 3,082,385.00 | 4,662,298.00 | 3,523,413.49 |
| 57 | OEI.10 | PROMOVER LA GESTIÓN DE RIESGOS DE DESASTRES EN UN CONTEXTO DE CAMBIO CLIMÁTICO | 383,823.00 | 396,271.00 | 269,560.00 |
| 58 | OEI.06 | MEJORAR EL ACCESO EQUITATIVO A SERVICIOS DE SALUD DE CALIDAD DE LA POBLACIÓN DE CAJAMARCA | 1,362,880.00 | 3,718,939.00 | 2,008,856.00 |
| 59 | OEI.04 | MEJORAR LA NUTRICIÓN DE LOS NIÑOS MENORES DE 05 AÑOS | 6,546,784.00 | 4,255,788.00 | 2,737,235.00 |
| 60 | OEI.02 | MEJORAR LA SALUD MATERNO NEONATAL | 7,726,295.00 | 739,586.00 | 597,994.00 |

| | | | | | |
|----|--------|---|----------------|----------------|----------------|
| 61 | OEI.12 | FORTALECER LA GESTIÓN INSTITUCIONAL DEL GOBIERNO REGIONAL DE CAJAMARCA | 6,831,135.00 | 10,190,391.00 | 8,279,048.36 |
| 62 | OEI.12 | FORTALECER LA GESTIÓN INSTITUCIONAL DEL GOBIERNO REGIONAL DE CAJAMARCA | 31,539,459.00 | 40,850,607.00 | 28,179,220.28 |
| 63 | OEI.05 | DISMINUIR LA MORBIMORTALIDAD DE ENFERMEDADES TRANSMISIBLES, NO TRANSMISIBLES Y METAXÉNICAS DE LA POBLACIÓN DE CAJAMARCA | 14,379,419.00 | 18,371,026.00 | 11,872,886.94 |
| 64 | OEI.12 | FORTALECER LA GESTIÓN INSTITUCIONAL DEL GOBIERNO REGIONAL DE CAJAMARCA | 3,843,871.00 | 4,368,413.00 | 8,108,471.89 |
| 65 | OEI.11 | FORTALECER EL SISTEMA DE SEGURIDAD CIUDADANA EN EL DEPARTAMENTO DE CAJAMARCA. | 20,794.00 | 20,794.00 | 19,666.86 |
| 66 | OEI.12 | FORTALECER LA GESTIÓN INSTITUCIONAL DEL GOBIERNO REGIONAL DE CAJAMARCA | 17,149,307.00 | 20,647,611.00 | 18,204,774.71 |
| 67 | OEI.01 | MEJORAR LOS LOGROS DE APRENDIZAJE EN LOS ESTUDIANTES DE LOS DIFERENTES NIVELES Y MODALIDADES DEL SISTEMA EDUCATIVO | 157,027,694.00 | 172,472,213.00 | 161,119,912.35 |
| 68 | OEI.01 | MEJORAR LOS LOGROS DE APRENDIZAJE EN LOS ESTUDIANTES DE LOS DIFERENTES NIVELES Y MODALIDADES DEL SISTEMA EDUCATIVO | 122,350,681.00 | 137,837,908.00 | 118,050,230.00 |
| 69 | OEI.12 | FORTALECER LA GESTIÓN INSTITUCIONAL DEL GOBIERNO REGIONAL DE CAJAMARCA | 13,827,593.00 | 16,405,242.91 | 19,605,390.59 |
| 70 | OEI.12 | FORTALECER LA GESTIÓN INSTITUCIONAL DEL GOBIERNO REGIONAL DE CAJAMARCA | 23,573,855.00 | 32,599,585.81 | 29,223,503.54 |
| 71 | 06 | MEJORAR EL ACCESO EQUITATIVO A SERVICIOS DE SALUD DE CALIDAD DE LA POBLACIÓN DE CAJAMARCA | 0.00 | 35,336,880.00 | 45,362.60 |

| | | | | | |
|----|--------|---|---------------|---------------|---------------|
| 72 | 12 | FORTALECER LA GESTIÓN INSTITUCIONAL DEL GOBIERNO REGIONAL DE CAJAMARCA | 80,427,613.09 | 58,249,634.38 | 35,452,354.73 |
| 73 | 10 | PROMOVER LA GESTIÓN DE RIESGOS DE DESASTRES EN UN CONTEXTO DE CAMBIO CLIMÁTICO | 2,051,070.00 | 7,593,751.00 | 4,356,244.42 |
| 74 | OEI.12 | LA GESTIÓN INSTITUCIONAL DEL GOBIERNO REGIONAL DE CAJAMARCA | 3,484,100.00 | 4,638,221.00 | 2,726,115.27 |
| 75 | OEI.01 | MEJORAR LOS LOGROS DE APRENDIZAJE EN LOS ESTUDIANTES DE LOS DIFERENTES NIVELES Y MODALIDADES DEL SISTEMA EDUCATIVO | 67,642,363.00 | 69,779,026.47 | 46,957,849.95 |
| 76 | OEI.12 | FORTALECER LA GESTIÓN INSTITUCIONAL DEL GOBIERNO REGIONAL DE CAJAMARCA | 5,397,830.00 | 4,493,431.00 | 2,592,502.00 |
| 77 | OEI.05 | DISMINUIR LA MORBIMORTALIDAD DE ENFERMEDADES TRANSMISIBLES, NO TRANSMISIBLES Y METAXÉNICAS DE LA POBLACIÓN DE CAJAMARCA | 2,770,622.00 | 5,179,953.00 | 3,540,105.00 |
| 78 | 08 | MEJORAR LA COMPETITIVIDAD ECONÓMICA DE LAS CADENAS PRODUCTIVAS ESTRATÉGICAS EN LA REGIÓN CAJAMARCA | 19,372,510.00 | 19,372,510.00 | 372,096.40 |
| 79 | 05 | DISMINUIR LA MORBIMORTALIDAD DE ENFERMEDADES TRANSMISIBLES, NO TRANSMISIBLES Y METAXÉNICAS DE LA POBLACIÓN DE CAJAMARCA | 0.00 | 0.00 | 37,320.00 |
| 80 | 12 | FORTALECER LA GESTIÓN INSTITUCIONAL DEL GOBIERNO REGIONAL DE CAJAMARCA | 3,587,881.00 | 40,802,508.90 | 58,763,674.92 |
| 81 | 08 | MEJORAR LA COMPETITIVIDAD ECONÓMICA DE LAS CADENAS PRODUCTIVAS ESTRATÉGICAS EN LA REGIÓN CAJAMARCA | 0.00 | 476,976.40 | 476,976.40 |
| 82 | 06 | MEJORAR EL ACCESO EQUITATIVO A SERVICIOS DE SALUD DE CALIDAD DE LA POBLACIÓN DE CAJAMARCA | 14,660,582.00 | 4,619,170.09 | 4,619,170.09 |

| | | | | | |
|----|--------|---|----------------|----------------|----------------|
| 83 | OEI.10 | PROMOVER LA GESTIÓN DE RIESGOS DE DESASTRES EN UN CONTEXTO DE CAMBIO CLIMÁTICO | 45,427.00 | 53,301.07 | 7,540.14 |
| 84 | OEI.07 | PROMOVER EL EJERCICIO DE LOS DERECHOS DE LAS POBLACIONES VULNERABLES | 341,018.00 | 795,281.30 | 423,066.60 |
| 85 | OEI.01 | MEJORAR LOS LOGROS DE APRENDIZAJE EN LOS ESTUDIANTES DE LOS DIFERENTES NIVELES Y MODALIDADES DEL SISTEMA EDUCATIVO | 25,539,687.00 | 29,483,635.00 | 25,193,960.14 |
| 86 | OEI.12 | FORTALECER LA GESTIÓN INSTITUCIONAL DEL GOBIERNO REGIONAL DE CAJAMARCA | 732,091.00 | 782,601.55 | 2,369,578.10 |
| 87 | OEI.12 | FORTALECER LA GESTIÓN INSTITUCIONAL DEL GOBIERNO REGIONAL DE CAJAMARCA | 249,121,280.50 | 246,609,659.96 | 145,340,523.03 |
| 88 | OEI.01 | MEJORAR LOS LOGROS DE APRENDIZAJE EN LOS ESTUDIANTES DE LOS DIFERENTES NIVELES Y MODALIDADES DEL SISTEMA EDUCATIVO | 2,445,226.50 | 2,969,785.50 | 1,903,635.61 |
| 89 | OEI.05 | DISMINUIR LA MORBIMORTALIDAD DE ENFERMEDADES TRANSMISIBLES, NO TRANSMISIBLES Y METAXÉNICAS DE LA POBLACIÓN DE CAJAMARCA | 971,840.00 | 1,064,364.00 | 951,157.32 |
| 90 | OEI.01 | MEJORAR LOS LOGROS DE APRENDIZAJE EN LOS ESTUDIANTES DE LOS DIFERENTES NIVELES Y MODALIDADES DEL SISTEMA EDUCATIVO | 733,029.00 | 1,268,465.00 | 505,963.12 |
| 91 | OEI.03 | AMPLIAR LA COBERTURA Y CALIDAD EN LOS SERVICIOS DE AGUA, SANEAMIENTO BÁSICO Y VIVIENDA | 42,539.00 | 55,841.00 | 54,622.43 |
| 92 | OEI.02 | MEJORAR LA SALUD MATERNO NEONATAL | 16,144,265.00 | 17,495,519.00 | 15,403,368.35 |
| 93 | OEI.05 | DISMINUIR LA MORBIMORTALIDAD DE ENFERMEDADES TRANSMISIBLES, NO TRANSMISIBLES Y METAXÉNICAS DE LA POBLACIÓN DE CAJAMARCA | 11,182,300.00 | 12,280,516.00 | 11,024,595.06 |

| | | | | | |
|-----|--------|---|---------------|---------------|---------------|
| 94 | OEI.02 | MEJORAR LA SALUD MATERNO NEONATAL | 5,432,055.00 | 5,464,229.00 | 4,997,116.23 |
| 95 | OEI.04 | MEJORAR LA NUTRICIÓN DE LOS NIÑOS MENORES DE 05 AÑOS | 14,649,084.00 | 17,965,164.00 | 14,240,251.56 |
| 96 | OEI.07 | PROMOVER EL EJERCICIO DE LOS DERECHOS DE LAS POBLACIONES VULNERABLES | 264,538.00 | 300,792.00 | 239,258.70 |
| 97 | OEI.05 | DISMINUIR LA MORBIMORTALIDAD DE ENFERMEDADES TRANSMISIBLES, NO TRANSMISIBLES Y METAXÉNICAS DE LA POBLACIÓN DE CAJAMARCA | 788,908.00 | 831,577.00 | 673,965.37 |
| 98 | OEI.07 | PROMOVER EL EJERCICIO DE LOS DERECHOS DE LAS POBLACIONES VULNERABLES | 2,232,997.00 | 3,448,707.00 | 1,828,346.71 |
| 99 | OEI.06 | MEJORAR EL ACCESO EQUITATIVO A SERVICIOS DE SALUD DE CALIDAD DE LA POBLACIÓN DE CAJAMARCA | 13,937,138.00 | 37,812,483.00 | 31,784,096.51 |
| 100 | OEI.07 | PROMOVER EL EJERCICIO DE LOS DERECHOS DE LAS POBLACIONES VULNERABLES | 497,013.00 | 588,968.00 | 445,632.17 |
| 101 | 12 | FORTALECER LA GESTIÓN INSTITUCIONAL DEL GOBIERNO REGIONAL DE CAJAMARCA | 27,463,918.00 | 27,637,918.00 | 14,394,266.63 |
| 102 | 08 | MEJORAR LA COMPETITIVIDAD ECONÓMICA DE LAS CADENAS PRODUCTIVAS ESTRATÉGICAS EN LA REGIÓN CAJAMARCA | 377,699.00 | 4,917,294.00 | 778,512.32 |
| 103 | 06 | MEJORAR EL ACCESO EQUITATIVO A SERVICIOS DE SALUD DE CALIDAD DE LA POBLACIÓN DE CAJAMARCA | 16,381,841.00 | 51,339,085.00 | 24,628,476.87 |
| 104 | OEI.12 | FORTALECER LA GESTIÓN INSTITUCIONAL DEL GOBIERNO REGIONAL DE CAJAMARCA | 1,976,792.00 | 4,757,819.00 | 2,321,861.13 |
| 105 | OEI.10 | PROMOVER LA GESTIÓN DE RIESGOS DE DESASTRES EN UN CONTEXTO DE CAMBIO CLIMÁTICO | 394,556.00 | 393,256.00 | 245,108.64 |

| | | | | | |
|-----|--------|--|----------------|----------------|----------------|
| 106 | OEI.10 | PROMOVER LA GESTIÓN DE RIESGOS DE DESASTRES EN UN CONTEXTO DE CAMBIO CLIMÁTICO | 148.00 | 148.00 | 104.00 |
| 107 | OEI.06 | MEJORAR EL ACCESO EQUITATIVO A SERVICIOS DE SALUD DE CALIDAD DE LA POBLACIÓN DE CAJAMARCA | 2,613,945.00 | 12,183,188.00 | 17,838,533.04 |
| 108 | OEI.04 | MEJORAR LA NUTRICIÓN DE LOS NIÑOS MENORES DE 05 AÑOS | 3,436,547.00 | 3,361,761.00 | 10,070,575.22 |
| 109 | OEI.01 | MEJORAR LOS LOGROS DE APRENDIZAJE EN LOS ESTUDIANTES DE LOS DIFERENTES NIVELES Y MODALIDADES DEL SISTEMA EDUCATIVO | 121,441,672.00 | 129,653,048.92 | 124,588,608.32 |
| 110 | 01 | MEJORAR LOS LOGROS DE APRENDIZAJE EN LOS ESTUDIANTES DE LOS DIFERENTES NIVELES Y MODALIDADES DEL SISTEMA EDUCATIVO | 10,861,884.00 | 19,387,819.70 | 19,387,819.70 |
| 111 | 08 | MEJORAR LA COMPETITIVIDAD ECONÓMICA DE LAS CADENAS PRODUCTIVAS ESTRATÉGICAS EN LA REGIÓN CAJAMARCA | 38,518,429.00 | 36,690,142.00 | 17,554,228.95 |
| 112 | 01 | MEJORAR LOS LOGROS DE APRENDIZAJE EN LOS ESTUDIANTES DE LOS DIFERENTES NIVELES Y MODALIDADES DEL SISTEMA EDUCATIVO | 2,834,110.00 | 25,399,664.00 | 5,587,582.81 |
| 113 | 06 | MEJORAR EL ACCESO EQUITATIVO A SERVICIOS DE SALUD DE CALIDAD DE LA POBLACIÓN DE CAJAMARCA | 47,804,434.00 | 47,804,434.00 | 21,611,035.10 |
| 114 | 03 | AMPLIAR LA COBERTURA Y CALIDAD EN LOS SERVICIOS DE AGUA, SANEAMIENTO BÁSICO Y VIVIENDA | 25,914,188.00 | 26,549,655.11 | 26,549,655.11 |
| 115 | 03 | AMPLIAR LA COBERTURA Y CALIDAD EN LOS SERVICIOS DE AGUA, SANEAMIENTO BÁSICO Y VIVIENDA | 4,660,952.00 | 10,822,702.00 | 6,698,552.31 |
| 116 | OEI.02 | MEJORAR LA SALUD MATERNO NEONATAL | 4,143,191.00 | 4,111,221.00 | 4,068,067.60 |

| | | | | | |
|-----|--------|---|---------------|----------------|---------------|
| 117 | OEI.05 | DISMINUIR LA MORBIMORTALIDAD DE ENFERMEDADES TRANSMISIBLES, NO TRANSMISIBLES Y METAXÉNICAS DE LA POBLACIÓN DE CAJAMARCA | 3,293,056.00 | 5,223,533.37 | 2,258,262.69 |
| 118 | OEI.07 | PROMOVER EL EJERCICIO DE LOS DERECHOS DE LAS POBLACIONES VULNERABLES | 2,367,370.00 | 2,367,370.00 | 2,405,770.43 |
| 119 | OEI.05 | DISMINUIR LA MORBIMORTALIDAD DE ENFERMEDADES TRANSMISIBLES, NO TRANSMISIBLES Y METAXÉNICAS DE LA POBLACIÓN DE CAJAMARCA | 3,027,855.00 | 3,517,029.00 | 2,599,104.72 |
| 120 | 07 | PROMOVER EL EJERCICIO DE LOS DERECHOS DE LAS POBLACIONES VULNERABLES | 2,864,434.00 | 4,123,416.78 | 1,922,071.97 |
| 121 | 01 | MEJORAR LOS LOGROS DE APRENDIZAJE EN LOS ESTUDIANTES DE LOS DIFERENTES NIVELES Y MODALIDADES DEL SISTEMA EDUCATIVO | 85,130,408.00 | 144,983,058.00 | 17,930,981.00 |
| 122 | OEI.07 | PROMOVER EL EJERCICIO DE LOS DERECHOS DE LAS POBLACIONES VULNERABLES | 18,486.00 | 5,706.00 | 2,853.00 |
| 123 | 12 | FORTALECER LA GESTIÓN INSTITUCIONAL DEL GOBIERNO REGIONAL DE CAJAMARCA | 6,938,674.00 | 8,486,925.00 | 5,191,751.18 |
| 124 | 09 | PROMOVER LA GESTIÓN SOSTENIBLE DE LOS RECURSOS NATURALES CON ENFOQUE DE CUENCA EN LA REGIÓN CAJAMARCA | 4,047,532.00 | 5,270,587.00 | 3,675,703.96 |
| 125 | OEI.01 | MEJORAR LOS LOGROS DE APRENDIZAJE EN LOS ESTUDIANTES DE LOS DIFERENTES NIVELES Y MODALIDADES DEL SISTEMA EDUCATIVO | 47,860,710.00 | 45,913,825.88 | 53,456,244.64 |
| 126 | OEI.12 | FORTALECER LA GESTIÓN INSTITUCIONAL DEL GOBIERNO REGIONAL DE CAJAMARCA | 8,477,037.00 | 8,870,182.00 | 7,948,373.34 |
| 127 | OEI.07 | PROMOVER EL EJERCICIO DE LOS DERECHOS DE LAS POBLACIONES VULNERABLES | 13,508.00 | 45,245.00 | 30,768.20 |

| | | | | | |
|-----|--------|---|---------------|---------------|---------------|
| 128 | OEI.01 | MEJORAR LOS LOGROS DE APRENDIZAJE EN LOS ESTUDIANTES DE LOS DIFERENTES NIVELES Y MODALIDADES DEL SISTEMA EDUCATIVO | 1,264,624.00 | 2,812,504.00 | 1,846,686.13 |
| 129 | OEI.12 | FORTALECER LA GESTIÓN INSTITUCIONAL DEL GOBIERNO REGIONAL DE CAJAMARCA | 15,000.00 | 15,838.00 | 1,393.13 |
| 130 | OEI.12 | FORTALECER LA GESTIÓN INSTITUCIONAL DEL GOBIERNO REGIONAL DE CAJAMARCA | 60,383,826.00 | 60,383,826.00 | 20,352,202.61 |
| 131 | OEI.06 | MEJORAR EL ACCESO EQUITATIVO A SERVICIOS DE SALUD DE CALIDAD DE LA POBLACIÓN DE CAJAMARCA | 11,487,167.00 | 11,487,167.00 | 71,000,788.93 |
| 132 | OEI.05 | DISMINUIR LA MORBIMORTALIDAD DE ENFERMEDADES TRANSMISIBLES, NO TRANSMISIBLES Y METAXÉNICAS DE LA POBLACIÓN DE CAJAMARCA OEI.06 MEJORAR EL ACCESO EQUITATIVO A SERVICIOS DE SALUD DE CALIDAD | 10,718,200.00 | 14,503,575.00 | 12,442,786.39 |
| 133 | OEI.04 | MEJORAR LA NUTRICIÓN DE LOS NIÑOS MENORES DE 05 AÑOS | 939,739.00 | 1,205,272.00 | 1,071,088.45 |
| 134 | OEI.06 | MEJORAR EL ACCESO EQUITATIVO A SERVICIOS DE SALUD DE CALIDAD DE LA POBLACIÓN DE CAJAMARCA | 8,330,747.00 | 24,311,767.00 | 2,234,096.45 |
| 135 | OEI.02 | MEJORAR LA SALUD MATERNO NEONATAL | 9,063,476.00 | 11,251,783.00 | 7,662,481.65 |
| 136 | OEI.10 | PROMOVER LA GESTIÓN DE RIESGOS DE DESASTRES EN UN CONTEXTO DE CAMBIO CLIMÁTICO | 39,651.00 | 2,489,358.00 | 2,433,382.00 |
| 137 | OEI.07 | PROMOVER EL EJERCICIO DE LOS DERECHOS DE LAS POBLACIONES VULNERABLES | 95,672.00 | 102,284.00 | 80,625.00 |
| 138 | OEI.06 | MEJORAR EL ACCESO EQUITATIVO A SERVICIOS DE SALUD DE CALIDAD DE LA POBLACIÓN DE CAJAMARCA | 35,500.00 | 1,951,110.00 | 1,297,560.00 |
| 139 | OEI.04 | MEJORAR LA NUTRICIÓN DE LOS NIÑOS MENORES DE 05 AÑOS | 2,652,274.00 | 2,752,134.00 | 2,140,711.00 |

| | | | | | |
|-----|--------|---|---------------|---------------|---------------|
| 140 | OEI.02 | MEJORAR LA SALUD MATERNO NEONATAL | 1,423,236.00 | 2,363,074.00 | 1,935,299.00 |
| 141 | OEI.07 | PROMOVER EL EJERCICIO DE LOS DERECHOS DE LAS POBLACIONES VULNERABLES | 4,057,241.00 | 10,520,573.00 | 10,411,111.12 |
| 142 | OEI.03 | AMPLIAR LA COBERTURA Y CALIDAD EN LOS SERVICIOS DE AGUA, SANEAMIENTO BÁSICO Y VIVIENDA | 1,317,589.00 | 1,326,791.00 | 971,710.00 |
| 143 | OEI.02 | MEJORAR LA SALUD MATERNO NEONATAL | 15,188,106.00 | 17,582,967.00 | 14,722,414.16 |
| 144 | 03 | AMPLIAR LA COBERTURA Y CALIDAD EN LOS SERVICIOS DE AGUA, SANEAMIENTO BÁSICO Y VIVIENDA | 18,507,266.00 | 18,507,266.00 | 6,616,541.87 |
| 145 | 10 | PROMOVER LA GESTIÓN DE RIESGOS DE DESASTRES EN UN CONTEXTO DE CAMBIO CLIMÁTICO | 29,090.00 | 29,090.00 | 27,100.00 |
| 146 | 08 | MEJORAR LA COMPETITIVIDAD ECONÓMICA DE LAS CADENAS PRODUCTIVAS ESTRATÉGICAS EN LA REGIÓN CAJAMARCA | 46,738,743.00 | 38,768,161.77 | 16,068,331.23 |
| 147 | OEI.05 | DISMINUIR LA MORBIMORTALIDAD DE ENFERMEDADES TRANSMISIBLES, NO TRANSMISIBLES Y METAXÉNICAS DE LA POBLACIÓN DE CAJAMARCA | 7,758,952.00 | 11,054,288.00 | 7,333,303.07 |
| 148 | OEI.04 | MEJORAR LA NUTRICIÓN DE LOS NIÑOS MENORES DE 05 AÑOS | 14,534,099.00 | 16,310,354.00 | 13,154,706.41 |

Nota:

A y B provienen de la información PEI.

C, D y E, provienen de la información del POI.

A, B, C, D y E puede obtenerlo al exportar excel del aplicativo Ceplan V.01 con usuario admin de Pliego (Menu: Reportes/Exportar/todas las Ues/Generar por AO Anual 2022/Descargar)

Reglas:

C es el valor de la columna Total Fn(CS) de información del POI y se agrupa por objetivo estratégico y pliego presupuestal.

D es el valor de la columna Total Fn(RE) de información del POI y se agrupa por objetivo estratégico y pliego presupuestal.

E es el valor de la columna Total Fn(SE) de información del POI y se agrupa por objetivo estratégico y pliego presupuestal.

1.3. Cumplimiento de metas de indicadores de Objetivos Estratégicos Institucional del Plan Estratégico Institucional (PEI)

| N° | Código de OEI | Código del indicador | Nombre del Indicador | Parametro de Medición | Sentido Esperado del Indicador | Línea Base Año (*) | Línea Base Valor (**) | Valor esperado del indicador al final del período reportado (***) | Valor obtenido del indicador al final del período reportado (***) | % de avance del indicador en el período reportado | Comentario sobre el valor obtenido |
|----|---------------|----------------------|---|-----------------------|--------------------------------|--------------------|-----------------------|---|---|---|---|
| | A | B | C | D | E | F | G | H | I | J | K |
| 1 | 03 | IND.01.OEI.03 | PORCENTAJE DE HOGARES CON ACCESO A SERVICIOS DE SANEAMIENTO BÁSICO | PORCENTAJE | ASCENDENTE | 2015 | 88.80 | 91.00 | 84.34 | 4.46 | SE DISMINUYÓ, DEBIDO AL CRECIMIENTO POBLACIONAL Y A LA PARALIZACIÓN DE LOS PROYECTOS DURANTE LA PANDEMIA, PERO ADICIONALMENTE SE IMPLEMENTARON ACTIVIDADES DE MEJORAMIENTO DE LA CALIDAD DEL AGUA |
| 2 | 12 | IND.01.OEI.12 | ÍNDICE DE COMPETITIVIDAD REGIONAL ¿ PILAR INSTITUCIONAL | ÍNDICE | ASCENDENTE | 2015 | 6.00 | 7.00 | 5.70 | 0.30 | SI BIEN EL VALOR DEL ÍNDICE DISMINUYÓ, PERO EN EL RÁNKING SE MEJORÓ UBICANDONOS EN EL PUESTO 7 |
| 3 | 03 | IND.03.OEI.03 | PORCENTAJE DE POBLACIÓN QUE CONSUME AGUA SEGURA EN LA ZONA RURAL (CLORADA) | PORCENTAJE | ASCENDENTE | 2015 | 21.00 | 12.00 | 17.60 | 3.40 | EL INDICADOR DISMINUYÓ DEBIDO A LAS LIMITACIONES EN LA INTERVENCIÓN POR LA PANDEMIA |

| | | | | | | | | | | | |
|---|--------|---------------|---|------------|-------------|------|-------|-------|--------|-------|--|
| 4 | OEI.05 | IND.02.OEI.05 | PORCENTAJE DE POBLACIÓN TAMIZADA EN ENFERMEDADES CRÓNICAS | PORCENTAJE | ASCENDENTE | 2015 | 46.40 | 85.00 | 8.00 | 38.40 | DISMINUYERON LOS TAMIZAJES POR EL AISLAMIENTO SOCIAL EN LA PANDEMIA |
| 5 | 11 | IND.01.OEI.11 | TASA DE DENUNCIAS POR DELITO DEL DEPARTAMENTO DE CAJAMARCA | TASA | DESCENDENTE | 2014 | 38.00 | 42.00 | 9.69 | 28.31 | SE DISMINUYÓ NOTABLEMENTE EL INDICADOR, PRODUCTO DEL AISLAMIENTO SOCIAL DURANTE LA PANDEMIA |
| 6 | OEI.05 | IND.05.OEI.05 | TASA DE PREVALENCIA DE CÁNCER POR CADA 100,000 HABITANTES | 32.1 | DESCENDENTE | 2015 | 32.10 | 33.40 | 868.00 | 0.00 | SE ORIENTARON LOS ESFUERZOS A LA ATENCIÓN DE LA PANDEMIA |
| 7 | 07 | IND.01.OEI.07 | PORCENTAJE DE MUJERES (15 A 49 AÑOS) QUE HAN SUFRIDO VIOLENCIA FÍSICA | PORCENTAJE | DESCENDENTE | 2015 | 29.00 | 27.80 | 27.80 | 1.20 | SE HA DISMINUIDO LIGERAMENTE EL INDICADOR, SE ESTAN ADOPTANDO MEDIDAS PARA AVANZAR EN SU MEJORA. |
| 8 | 07 | IND.02.OEI.07 | PORCENTAJE DE MUJERES (15 A 49 AÑOS) QUE HAN SUFRIDO VIOLENCIA SEXUAL | PORCENTAJE | DESCENDENTE | 2015 | 9.00 | 6.50 | 8.00 | 1.00 | SE HA DISMINUIDO LIGERAMENTE EL INDICADOR, SE ESTAN TRABAJANDO EN INTERVENCIONES COMPLEMENTARIAS |

| | | | | | | | | | | | |
|----|--------|---------------|--|------------|-------------|------|--------|-------|-------|-------|---|
| 9 | OEI.01 | IND.03.OEI.01 | PORCENTAJE DE ESTUDIANTES DE 2° GRADO DE SECUNDARIA QUE ALCANZAN EL NIVEL SATISFACTORIO EN COMPRENSIÓN LECTORA | PORCENTAJE | ASCENDENTE | 2015 | 7.10 | 34.00 | 7.80 | 0.70 | EL INDICADOR AUMENTÓ LIGERAMENTE, PERO NO SEMIDIÓ EN LA PANDEMIA |
| 10 | 09 | IND.02.OEI.09 | NÚMERO DE ÁREAS DE CONSERVACIÓN ESTABLECIDAS | NUMERO | ASCENDENTE | 2016 | 12.00 | 2.00 | 2.00 | 20.00 | SE LOGRARON CONSTITUIR DOS NUEVAS ÁREAS DE CONSERVACIÓN |
| 11 | OEI.01 | IND.04.OEI.01 | PORCENTAJE DE ESTUDIANTES DE 2° GRADO DE SECUNDARIA QUE ALCANZAN EL NIVEL SATISFACTORIO EN MATEMÁTICA | PORCENTAJE | ASCENDENTE | 2015 | 6.10 | 30.00 | 12.00 | 5.90 | SE REGISTRÓ UN AVANCE CONSIDERABLE, EL CUAL NO FUE MEDIDO DURANTE LA PANDEMIA |
| 12 | OEI.02 | IND.03.OEI.02 | RAZÓN DE LA MORTALIDAD MATERNA POR 100,000 NACIDOS VIVOS | RAZÓN | DESCENDENTE | 2015 | 111.00 | 88.00 | 26.00 | 76.57 | SE CUENTA CON UN AVANCE CONSIDERABLE, PERO SE PRIORIZARON INTERVENCIONES EN EL MARCO DE LA PANDEMIA |

| | | | | | | | | | | | |
|----|--------|---------------|---|------------|-------------|------|-------|-------|--------|--------|--|
| 13 | 03 | IND.02.OEI.03 | PORCENTAJE DE POBLACIÓN QUE CONSUME AGUA SEGURA EN LA ZONA URBANA (CLORADA) | PORCENTAJE | ASCENDENTE | 2015 | 21.00 | 47.30 | 12.00 | 9.00 | SE DISMINUYÓ CONSIDERABLEMENTE EL INDICADOR, DEBIDO A LAS LIMITADAS INTERVENCIONES POR LA PANDEMIA |
| 14 | OEI.05 | IND.01.OEI.05 | TASA DE INCIDENCIA ACUMULADA DE DENGUE | TASA | DESCENDENTE | 2015 | 7.50 | 7.00 | 271.00 | 100.00 | SE INCREMENTARON CONSIDERABLEMENTE LOS CASOS |
| 15 | OEI.02 | IND.01.OEI.02 | TASA DE MORTALIDAD NEONATAL POR 10,000 NACIDOS VIVOS | TASA | DESCENDENTE | 2015 | 14.00 | 3.83 | 8.30 | 5.70 | SE DISMINUYÓ CONSIDERABLEMENTE, PERO AÚN NO SE ALCANZÓ LA META, PRODUCTO DE LA PANDEMIA |
| 16 | OEI.06 | IND.02.OEI.06 | PORCENTAJE DE USUARIOS SATISFECHOS CON ATENCIÓN DE CONSULTA EXTERNA | PORCENTAJE | ASCENDENTE | 2015 | 44.00 | 58.00 | 69.30 | 25.30 | MÁS USUARIOS SE ENCUENTRAN SATISFECHOS CON EL SERVICIO DE SALUD, PERO ES NECESARIO SEGUIR IMPLEMENTANDO O MECANISMOS DE MEJORA |
| 17 | OEI.06 | IND.01.OEI.06 | PORCENTAJE DE LA POBLACIÓN AFILIADA AL SEGURO INTEGRAL DE SALUD | PORCENTAJE | ASCENDENTE | 2015 | 71.00 | 82.00 | 94.00 | 23.00 | SE INCREMENTÓ NOTABLEMENTE EL INDICADOR MEJORANDO LA COBERTURA EN EL SERVICIO DE SALUD A LAS POBLACIONES VULNERABLES |

| | | | | | | | | | | | |
|----|--------|------------------|--|------------|-------------|------|-------|-------|-------|-------|--|
| 18 | OEI.05 | IND.06.OEI.05 | TASA DE INCIDENCIA DE VIH EN POBLACIONES PRIORIZADAS | TASA | DESCENDENTE | 2015 | 4.00 | 3.00 | 4.00 | 0.00 | EL INDICADOR SE MANTIENE, SON NECESARIOS MAS TAMIZAJES |
| 19 | 07 | IND.02.AEI.01.03 | PORCENTAJE DE NIÑAS, NIÑOS Y ADOLESCENTES PROTEGIDOS OPORTUNAMENTE EN UN ENTORNO FAMILIAR O EN UNA INSTITUCIÓN DE PROTECCIÓN | PORCENTAJE | ASCENDENTE | 2016 | 30.00 | 30.00 | 30.00 | 0.00 | SE MANTIENE EL NÚMERO DE ATENDIDOS |
| 20 | 10 | IND.01.OEI.10 | PORCENTAJE DE CENTROS POBLADOS EXPUESTOS A PELIGROS DE ORIGEN NATURAL CON POBLACIÓN ENTRENADA PARA RESPONDER ANTE EMERGENCIAS Y DESASTRES A NIVEL REGIONAL | PORCENTAJE | ASCENDENTE | 2012 | 15.00 | 31.00 | 28.00 | 13.00 | SE ESTÁN INCREMENTANDO O EL DESARROLLO DE CAPACIDADES EN GRD |
| 21 | OEI.05 | IND.03.OEI.05 | TASA DE INCIDENCIA DE TUBERCULOSIS FROTIS POSITIVO | TASA | DESCENDENTE | 2015 | 13.00 | 8.00 | 8.94 | 4.06 | SE HA LOGRADO DISMINUIR EL INDICADOR, CON LOS TAMIZAJES REALIZADOS PARA PREVENCIÓN |

| | | | | | | | | | | | |
|----|--------|---------------|---|------------|-------------|------|-------|-------|--------|------|---|
| 22 | OEI.05 | IND.04.OEI.05 | TASA DE MORTALIDAD DE CÁNCER POR CADA 100,000 HABITANTES | TASA | DESCENDENTE | 2015 | 25.30 | 33.40 | 693.00 | 0.00 | SE PRIORIZÓ LA ATENCIÓN POR LA PANDEMIA |
| 23 | OEI.01 | IND.02.OEI.01 | PORCENTAJE DE ESTUDIANTES DE 2° GRADO DE PRIMARIA QUE ALCANZAN EL NIVEL SATISFACTORIO EN COMPRENSIÓN MATEMÁTICA | PORCENTAJE | ASCENDENTE | 2014 | 23.40 | 55.00 | 19.20 | 4.20 | EL VALOR ES DE -4.20 %, POR EFECTOS DE LA PANDEMIA EL INDICADOR NO MEJORÓ |
| 24 | OEI.01 | ND.01.OEI.01 | PORCENTAJE DE ESTUDIANTES DE 2° GRADO DE PRIMARIA QUE ALCANZAN EL NIVEL SATISFACTORIO EN COMPRENSIÓN LECTORA | PORCENTAJE | ASCENDENTE | 2014 | 31.60 | 72.00 | 31.40 | 0.20 | INDICADOR DECRECIÓN EN -0.20%, DEBIDO A LOS EFECTOS DE LA PANDEMIA QUE REPERCUTIERON EN LA ENSEÑANZA VIRTUAL Y SUMADO LA FALTA DE ACCESIBILIDAD A LAS TELECOMUNICACIONES, EN ZONAS RURALES ALEJADAS |

| | | | | | | | | | | | |
|----|--------|---------------|---|------------|-------------|------|-------|-------|-------|------|---|
| 25 | 09 | IND.01.OEI.09 | PORCENTAJE DE HECTÁREAS REFORESTADAS | PORCENTAJE | ASCENDENTE | 2016 | 1.36 | 8.60 | 0.03 | 0.00 | EL CRECIMIENTO FUE MÍNIMO, PESE A LA PANDEMIA, SE VIENEN PROMOVRIENDO PROGRAMAS DE REFORESTACIÓN, DEBIENDOSE CONTAR CON SISTEMAS DE MONITOREO PARA TENER DATOS REALES |
| 26 | OEI.04 | IND.01.OEI.04 | PROPORCIÓN DE MENORES DE 5 AÑOS CON DCI (PATRÓN OMS). | PORCENTAJE | DESCENDENTE | 2015 | 23.90 | 7.00 | 20.90 | 3.00 | SE CONTINUÓ CON LA DISMINUCIÓN DEL INDICADOR, PESE A LA PANDEMIA |
| 27 | OEI.04 | IND.02.OEI.04 | PROPORCIÓN DE NIÑOS DE 6 A MENOS DE 36 MESES DE EDAD CON ANEMIA | PORCENTAJE | DESCENDENTE | 2015 | 35.50 | 18.00 | 32.90 | 2.60 | EL INDICADOR DISMINUYÓ LIGERAMENTE, PESE A LAS LIMITACIONES EN LA INTERVENCIÓN POR LA PANDEMIA |
| 28 | 08 | IND.01.OEI.08 | PORCENTAJE DE INCREMENTO DE ARRIBOS Y PERNOCTACIONES DE TURISTAS NACIONALES Y EXTRANJEROS | PORCENTAJE | ASCENDENTE | 2015 | 2.50 | 15.00 | 0.00 | 0.00 | EL PORCENTAJE DE CRECIMIENTO FUE NEGATIVO, PRODUCTO DE LA PANDEMIA Y EL AISLAMIENTO SOCIAL |

| | | | | | | | | | | | |
|----|--------|---------------|---|------------|-------------|------|-------|------|-------|------|---|
| 29 | 08 | IND.02.OEI.08 | PORCENTAJE DE INCREMENTO DEL VALOR AGREGADO BRUTO A LA PRODUCCIÓN | PORCENTAJE | ASCENDENTE | 2012 | 6.30 | 4.90 | 11.10 | 4.80 | EN EL 2021, SE RECUPERÓ NOTABLEMENTE LA ECONOMÍA DE CAJAMARCA, ALCANZANDO EL NIVEL DE PRODUCCIÓN DEL 2019 |
| 30 | OEI.02 | IND.02.OEI.02 | PORCENTAJE DE EMBARAZO EN ADOLESCENTES | PORCENTAJE | DESCENDENTE | 2015 | 11.30 | 8.70 | 11.00 | 0.30 | DISMINUYÓ MINIMAMENTE EL INDICADOR, DEBIDO AL INCREMENTO DE BRECHAS EN ATENCIÓN DE SALUD POR LA PANDEMIA |

Nota:

Columnas A hasta la J provienen de la información PEI. Se obtiene del Anexo B-2 del PEI, del reporte de seguimiento del aplicativo Ceplan V.01 (con usuario admin de Pliego) o las fichas técnicas de los indicadores.

(*) Línea Base Año: Indicar el año en que se realizó la primera medición del indicador.

(**) Línea Base Valor: Es el valor del indicador de objetivo estratégico previo a la entrada en vigor del Plan Estratégico Institucional de la Entidad.

(***) Información comprende el año de la rendición solicitada.

Reglas:

Columnas A hasta la J provienen de la información PEI.

Si el año de reporte aún se encuentra en curso, en la columna I se registra el valor obtenido hasta el último mes del año de reporte en el que se cuenta con información.

El porcentaje de avance se calcula como el valor de la columna I entre la columna H, multiplicado por cien, $(I/H)*100$, cuando el sentido esperado del indicador es ascendente; y $(H/I)*100$ cuando el sentido esperado del indicador es descendente.

En la columna K se registra cualquier comentario necesario sobre la fuente o cómo se obtuvo el valor obtenido o avance parcial del indicador.

2. Sistema Nacional de Presupuesto Público

| N° | Unidad Ejecutora Presupuestal | Año | PIA | PIM | Compromiso | Devengado | Girado | % Compromiso | % Devengado | % Girado |
|----|--------------------------------|------|------------------|------------------|------------------|------------------|------------------|--------------|-------------|----------|
| | A | B | C | D | E | F | G | H | I | J |
| | TOTAL GENERAL | | 2,270,203,119.00 | 3,186,940,954.00 | 2,601,493,680.42 | 2,283,326,590.06 | 2,340,818,991.14 | 81.6 | 71.6 | 73.5 |
| 1 | HOSPITAL REGIONAL DE CAJAMARCA | 2022 | 68,314,509.00 | 125,666,222.00 | 104,623,505.00 | 99,355.86 | 97,760,258.00 | 83.2 | 0.0 | 77.7 |

| | | | | | | | | | | |
|---|--|------|----------------|----------------|----------------|----------------|----------------|------|------|------|
| 2 | GERENCIA SUB REGIONAL DE CUTERVO | 2022 | 55,024,535.00 | 192,470,928.00 | 167,224,377.04 | 96,454,374.48 | 95,806,782.64 | 86.8 | 50.1 | 49.7 |
| 3 | DIRECCION SUB REGIONAL DE SALUD CUTERVO | 2022 | 49,369,457.00 | 72,923,573.00 | 69,723,041.94 | 60,733,767.47 | 60,687,385.99 | 95.6 | 83.2 | 83.2 |
| 4 | DIRECCION SUB REGIONAL DE SALUD I JAEN | 2022 | 48,204,890.00 | 69,862,021.00 | 65,175,022.00 | 59,502,004.00 | 58,941,942.00 | 93.2 | 85.1 | 84.3 |
| 5 | UNIDAD DE GESTION EDUCATIVA LOCAL SAN PABLO - UGEL SAN PABLO | 2022 | 25,566,743.00 | 30,837,506.00 | 29,956,810.00 | 29,749,994.00 | 27,549,504.00 | 97.1 | 96.4 | 89.3 |
| 6 | UNIDAD DE GESTIÓN EDUCATIVA LOCAL SAN IGNACIO - UGEL SAN IGNACIO | 2022 | 132,975,179.00 | 155,825,134.00 | 151,464,659.40 | 150,746,025.89 | 148,692,777.86 | 97.2 | 96.7 | 95.4 |
| 7 | UNIDAD DE GESTION EDUCATIVA LOCAL SANTA CRUZ - UGEL SANTA CRUZ | 2022 | 53,675,121.00 | 63,258,600.00 | 56,403,933.00 | 55,930,447.00 | 54,935,897.00 | 89.1 | 88.4 | 86.8 |
| 8 | UNIDAD DE GESTION EDUCATIVA LOCAL CELENDIN - UGEL CELENDIN | 2022 | 80,678,787.00 | 93,551,579.00 | 92,812,157.00 | 92,584,989.00 | 84,941,425.00 | 99.2 | 98.9 | 90.7 |
| 9 | UNIDAD DE GESTION EDUCATIVA LOCAL CAJABAMBA - UGEL CAJABAMBA | 2022 | 71,126,463.00 | 80,454,920.00 | 71,814,099.00 | 71,556,145.00 | 70,934,711.00 | 89.2 | 88.9 | 88.1 |

| | | | | | | | | | | |
|----|---|------|----------------|----------------|----------------|----------------|----------------|------|------|------|
| 10 | GERENCIA SUB REGIONAL DE JAEN | 2022 | 83,649,964.00 | 130,794,377.00 | 42,276,302.99 | 40,226,023.04 | 38,731,263.56 | 32.3 | 30.7 | 29.6 |
| 11 | UNIDAD DE GESTION EDUCATIVA LOCAL SAN MIGUEL - UGEL SAN MIGUEL | 2022 | 54,464,679.00 | 61,611,018.00 | 57,863,025.42 | 57,779,232.66 | 57,197,616.98 | 93.9 | 93.7 | 92.8 |
| 12 | RED DE SALUD SAN IGNACIO | 2022 | 30,074,384.00 | 46,751,844.00 | 39,428,131.00 | 38,101,656.00 | 38,012,944.00 | 84.3 | 81.4 | 81.3 |
| 13 | DIRECCION SUB REGIONAL DE SALUD CHOTA | 2022 | 40,119,559.00 | 58,890,968.00 | 56,287,439.02 | 54,364,790.42 | 54,350,061.42 | 95.5 | 92.3 | 92.2 |
| 14 | HOSPITAL JOSE H. SOTO CADENILLAS | 2022 | 16,456,437.00 | 26,441,155.00 | 24,807,805.05 | 23,550,722.68 | 22,164,547.99 | 93.8 | 89.0 | 83.8 |
| 15 | DIRECCIÓN REGIONAL DE SALUD IV CAJAMARCA | 2022 | 99,849,057.00 | 171,599,467.00 | 155,726,798.24 | 145,706,560.49 | 144,123,290.41 | 90.7 | 84.9 | 83.9 |
| 16 | UNIDAD DE GESTION EDUCATIVA LOCAL CUTERVO - UGEL CUTERVO | 2022 | 128,752,375.00 | 151,844,715.00 | 149,283,108.55 | 149,125,394.41 | 145,321,613.61 | 98.3 | 98.2 | 95.7 |
| 17 | DIRECCION REGIONAL DE EDUCACION CAJAMARCA | 2022 | 46,315,288.00 | 53,190,170.00 | 49,908,036.00 | 44,508,910.00 | 44,300,887.00 | 93.8 | 83.6 | 83.2 |
| 18 | DIRECCIÓN REGIONAL DE TRANSPORTES Y COMUNICACIONES DE CAJAMARCA | 2022 | 37,163,062.00 | 43,956,709.00 | 21,686,819.00 | 18,413,861.00 | 17,447,992.00 | 49.3 | 41.8 | 39.6 |

| | | | | | | | | | | |
|----|--|------|----------------|----------------|----------------|----------------|----------------|------|------|------|
| 19 | UNIDAD EJECUTORA SALUD CAJAMARCA-CAJAMARCA | 2022 | 42,058,622.00 | 82,883,956.00 | 79,721,670.89 | 68,286,438.97 | 67,588,438.39 | 96.1 | 82.3 | 81.5 |
| 20 | UNIDAD EJECUTORA DE SALUD SANTA CRUZ | 2022 | 12,414,785.00 | 20,107,383.00 | 18,564,771.00 | 17,303,914.00 | 16,947,591.00 | 92.3 | 86.0 | 84.2 |
| 21 | UNIDAD EJECUTORA SALUD HUALGAYOC - BAMBAMARCA | 2022 | 19,461,405.00 | 30,577,746.00 | 28,949,959.62 | 25,591,771.36 | 25,479,665.80 | 94.6 | 83.6 | 83.3 |
| 22 | UNIDAD EJECUTORA PROGRAMAS REGIONALES - PROREGION | 2022 | 62,730,724.00 | 102,401,563.00 | 100,375,124.00 | 70,784,591.00 | 70,090,230.00 | 98.0 | 69.1 | 68.4 |
| 23 | UNIDAD DE GESTION EDUCATIVA LOCAL UGEL CAJAMARCA | 2022 | 251,584,993.00 | 281,091,133.00 | 273,014,296.00 | 252,664,387.00 | 251,999,183.00 | 97.1 | 89.8 | 89.6 |
| 24 | UNIDAD DE GESTION EDUCATIVA LOCAL HUALGAYOC - UGEL HUANGAYOC | 2022 | 70,909,196.00 | 80,804,655.00 | 75,667,282.25 | 74,477,332.24 | 73,248,874.96 | 93.6 | 92.1 | 90.6 |
| 25 | UNIDAD DE GESTION EDUCATIVA LOCAL CONTUMAZA - UGEL CONTUMAZA | 2022 | 37,361,166.00 | 43,606,718.00 | 42,960,031.00 | 42,672,404.00 | 41,750,558.00 | 98.5 | 97.8 | 95.7 |

| | | | | | | | | | | |
|----|--|------|----------------|----------------|----------------|----------------|----------------|------|------|------|
| 26 | DIRECCION REGIONAL DE AGRICULTURA DE CAJAMARCA | 2022 | 62,393,782.00 | 93,647,938.00 | 67,087,828.00 | 49,141,446.00 | 48,606,326.00 | 71.6 | 52.5 | 51.9 |
| 27 | UNIDAD DE GESTIÓN EDUCATIVA LOCAL JAÉN - UGEL JAÉN | 2022 | 174,674,014.00 | 199,742,202.00 | 181,511,362.00 | 181,284,490.00 | 180,673,313.00 | 90.8 | 90.7 | 90.4 |
| 28 | UNIDAD DE GESTION EDUCATIVA LOCAL SAN MARCOS - UGEL SAN MARCOS | 2022 | 48,592,801.00 | 56,007,345.00 | 54,295,965.84 | 52,850,579.30 | 52,676,174.77 | 96.9 | 94.3 | 94.0 |
| 29 | GOBIERNO REGIONAL CAJAMARCA | 2022 | 230,971,877.00 | 409,369,205.00 | 123,079,120.78 | 119,794,125.45 | 110,560,482.96 | 30.0 | 29.2 | 27.0 |
| 30 | UNIDAD DE GESTIÓN EDUCATIVA LOCAL CHOTA | 2022 | 135,269,265.00 | 156,770,204.00 | 149,801,199.39 | 139,340,857.34 | 139,297,252.80 | 95.5 | 88.8 | 88.8 |

Ver Anexo 2.1 al 2.4 (Adjunto en PDF)

Nota: Se toman en consideración las denominaciones usadas en sistema de consulta amigable del SIAF.

Legenda:

A: Nombre de la Unidad Ejecutora Presupuestal

B: Año

C: Presupuesto Institucional de Apertura

D: Presupuesto Institucional Modificado

E: Compromiso

F: Devengado

G: Girado

H: Avance % Compromiso

I: Avance % Devengado

J: Avance % Girado

3. Sistema Nacional de Programación Multianual y Gestión de Inversiones

3.1. Inversión pública (IP)

| N° | Unidad Ejecutora Presupuestal | Cantidad total de IP cerradas | Cantidad total de las IP Activas | Costo Total de las IP activas a la fecha de corte | Pago total de las IP activas a la fecha de corte | Saldo de las IP activas a la fecha de corte |
|----|---|-------------------------------|----------------------------------|---|--|---|
| | TOTAL GENERAL | 10.00 | 14,047,603.00 | 4,264,100,132.28 | 1,127,950,138.85 | 3,137,103,943.11 |
| 1 | HOSPITAL REGIONAL DE CAJAMARCA | 0.00 | 14,047,442.00 | 14,047,442.00 | 1,008,273.00 | 13,039,169.54 |
| 2 | GERENCIA SUB REGIONAL DE CUTERVO | 0.00 | 47.00 | 573,988,366.00 | 4,758,518.00 | 569,229,848.00 |
| 3 | UNIDAD DE GESTION EDUCATIVA LOCAL SAN PABLO - UGEL SAN PABLO | 0.00 | 0.00 | 0.00 | 0.00 | 0.00 |
| 4 | UNIDAD DE GESTION EDUCATIVA LOCAL CAJABAMBA - UGEL CAJABAMBA | 0.00 | 0.00 | 0.00 | 0.00 | 0.00 |
| 5 | GERENCIA SUB REGIONAL DE JAEN | 0.00 | 20.00 | 420,056,913.79 | 82,588,380.06 | 337,468,533.73 |
| 6 | UNIDAD DE GESTION EDUCATIVA LOCAL SAN MIGUEL - UGEL SAN MIGUEL | 0.00 | 0.00 | 0.00 | 0.00 | 0.00 |
| 7 | DIRECCION SUB REGIONAL DE SALUD CHOTA | 0.00 | 0.00 | 0.00 | 0.00 | 0.00 |
| 8 | HOSPITAL JOSE H. SOTO CADENILLAS | 1.00 | 1.00 | 2,995,000.00 | 2,965,100.00 | 59,900.00 |
| 9 | DIRECCIÓN REGIONAL DE SALUD IV CAJAMARCA | 2.00 | 1.00 | 838,891.14 | 881,420.14 | 881,420.14 |
| 10 | UNIDAD DE GESTION EDUCATIVA LOCAL CUTERVO - UGEL CUTERVO | 0.00 | 0.00 | 0.00 | 0.00 | 0.00 |
| 11 | DIRECCION REGIONAL DE EDUCACION CAJAMARCA | 0.00 | 0.00 | 0.00 | 0.00 | 0.00 |
| 12 | DIRECCIÓN REGIONAL DE TRANSPORTES Y COMUNICACIONES DE CAJAMARCA | 0.00 | 0.00 | 0.00 | 0.00 | 0.00 |
| 13 | UNIDAD EJECUTORA SALUD CAJAMARCA- CAJAMARCA | 0.00 | 0.00 | 0.00 | 0.00 | 0.00 |
| 14 | UNIDAD EJECUTORA DE SALUD SANTA CRUZ | 0.00 | 0.00 | 0.00 | 0.00 | 0.00 |
| 15 | UNIDAD EJECUTORA PROGRAMAS REGIONALES - PROREGION | 2.00 | 21.00 | 2,279,595,173.30 | 746,829,040.29 | 1,532,766,133.01 |
| 16 | HOSPITAL GENERAL JAEN | 1.00 | 0.00 | 0.00 | 0.00 | 0.00 |
| 17 | UNIDAD DE GESTION EDUCATIVA LOCAL UGEL CAJAMARCA | 0.00 | 0.00 | 0.00 | 0.00 | 0.00 |

| | | | | | | |
|----|--|------|-------|----------------|----------------|----------------|
| 18 | UNIDAD DE GESTION EDUCATIVA LOCAL HUALGAYOC - UGEL HUANGAYOC | 0.00 | 0.00 | 0.00 | 0.00 | 0.00 |
| 19 | DIRECCION REGIONAL DE AGRICULTURA DE CAJAMARCA | 0.00 | 19.00 | 186,813,260.00 | 65,063,450.90 | 121,749,809.10 |
| 20 | UNIDAD DE GESTIÓN EDUCATIVA LOCAL JAÉN - UGEL JAÉN | 0.00 | 0.00 | 0.00 | 0.00 | 0.00 |
| 21 | UNIDAD DE GESTION EDUCATIVA LOCAL SAN MARCOS - UGEL SAN MARCOS | 0.00 | 0.00 | 0.00 | 0.00 | 0.00 |
| 22 | GOBIERNO REGIONAL CAJAMARCA | 4.00 | 34.00 | 614,699,755.20 | 223,074,502.20 | 391,625,253.00 |
| 23 | GERENCIA SUB REGIONAL CHOTA | 0.00 | 18.00 | 171,065,330.85 | 781,454.26 | 170,283,876.59 |

Ver Anexo 3.1 (Adjunto en PDF)

Nota: En donde corresponda, se toman en consideración las denominaciones usadas en sistema de consulta avanzada del MEF, debido a la variedad de tipos de formatos que existen en el Banco de Inversiones

Reglas: La cantidad de inversiones que forman parte del reporte, se conforma de todas las inversiones en estado Activo a la fecha de corte, más las inversiones con estado Cerrado dentro de periodo a rendir

3.2. Obras públicas (OP)

| N° | Unidad Ejecutora Presupuestal | Cantida d total de OP | Cantidad de OP en ejecución | Cantidad de OP sin ejecución | Cantidad de OP paralizadas | Cantidad de OP culminadas | Costo Total Final de la OP | Monto Total Pagado | Saldo Por Pagar |
|----|--|-----------------------------|-----------------------------------|------------------------------------|----------------------------------|---------------------------------|-------------------------------|--------------------|-----------------|
| | A | B | C | D | E | F | G | H | I |
| | TOTAL GENERAL | 131.00 | 42.00 | 46.00 | 15.00 | 28.00 | 1,311,639,377.62 | 549,495,753.19 | 779,982,215.27 |
| 1 | HOSPITAL REGIONAL DE CAJAMARCA | 0.00 | 0.00 | 0.00 | 0.00 | 0.00 | 0.00 | 0.00 | 0.00 |
| 2 | GERENCIA SUB REGIONAL DE CUTERVO | 15.00 | 5.00 | 1.00 | 3.00 | 6.00 | 243,558,895.58 | 114,899,095.53 | 129,315,691.49 |
| 3 | UNIDAD DE GESTION EDUCATIVA LOCAL SAN PABLO - UGEL SAN PABLO | 0.00 | 0.00 | 0.00 | 0.00 | 0.00 | 0.00 | 0.00 | 0.00 |
| 4 | UNIDAD DE GESTION EDUCATIVA LOCAL CAJABAMBA - UGEL CAJABAMBA | 0.00 | 0.00 | 0.00 | 0.00 | 0.00 | 0.00 | 0.00 | 0.00 |
| 5 | GERENCIA SUB REGIONAL DE JAEN | 15.00 | 3.00 | 4.00 | 4.00 | 4.00 | 291,330,317.62 | 86,518,884.76 | 204,449,368.32 |

| | | | | | | | | | |
|----|---|-------|------|-------|------|------|--------------|--------------|---------------|
| 6 | UNIDAD DE GESTION EDUCATIVA LOCAL SAN MIGUEL - UGEL SAN MIGUEL | 0.00 | 0.00 | 0.00 | 0.00 | 0.00 | 0.00 | 0.00 | 0.00 |
| 7 | DIRECCION SUB REGIONAL DE SALUD CHOTA | 0.00 | 0.00 | 0.00 | 0.00 | 0.00 | 0.00 | 0.00 | 0.00 |
| 8 | HOSPITAL JOSE H. SOTO CADENILLAS | 0.00 | 0.00 | 0.00 | 0.00 | 0.00 | 0.00 | 0.00 | 0.00 |
| 9 | DIRECCIÓN REGIONAL DE SALUD IV CAJAMARCA | 3.00 | 1.00 | 0.00 | 0.00 | 2.00 | 881,420.14 | 0.00 | 881,420.14 |
| 10 | UNIDAD DE GESTION EDUCATIVA LOCAL CUTERVO - UGEL CUTERVO | 0.00 | 0.00 | 0.00 | 0.00 | 0.00 | 0.00 | 0.00 | 0.00 |
| 11 | DIRECCION REGIONAL DE EDUCACION CAJAMARCA | 0.00 | 0.00 | 0.00 | 0.00 | 0.00 | 0.00 | 0.00 | 0.00 |
| 12 | DIRECCIÓN REGIONAL DE TRANSPORTES Y COMUNICACIONES DE CAJAMARCA | 0.00 | 0.00 | 0.00 | 0.00 | 0.00 | 0.00 | 0.00 | 0.00 |
| 13 | UNIDAD EJECUTORA SALUD CAJAMARCA- CAJAMARCA | 0.00 | 0.00 | 0.00 | 0.00 | 0.00 | 0.00 | 0.00 | 0.00 |
| 14 | UNIDAD EJECUTORA DE SALUD SANTA CRUZ | 0.00 | 0.00 | 0.00 | 0.00 | 0.00 | 0.00 | 0.00 | 0.00 |
| 15 | UNIDAD EJECUTORA PROGRAMAS REGIONALES - PROREGION | 23.00 | 7.00 | 14.00 | 0.00 | 2.00 | 5,150,229.69 | 4,978,254.58 | 21,863,890.95 |
| 16 | HOSPITAL GENERAL JAEN | 1.00 | 0.00 | 0.00 | 1.00 | 0.00 | 6,595,071.17 | 2,447,919.27 | 0.00 |
| 17 | UNIDAD DE GESTION EDUCATIVA LOCAL UGEL CAJAMARCA | 0.00 | 0.00 | 0.00 | 0.00 | 0.00 | 0.00 | 0.00 | 0.00 |
| 18 | UNIDAD DE GESTION EDUCATIVA LOCAL HUALGAYOC - UGEL HUANGAYOC | 0.00 | 0.00 | 0.00 | 0.00 | 0.00 | 0.00 | 0.00 | 0.00 |

| | | | | | | | | | |
|----|--|-------|-------|-------|------|------|----------------|----------------|----------------|
| 19 | DIRECCION REGIONAL DE AGRICULTURA DE CAJAMARCA | 13.00 | 3.00 | 7.00 | 1.00 | 2.00 | 110,537,215.68 | 47,279,742.69 | 63,257,472.99 |
| 20 | UNIDAD DE GESTIÓN EDUCATIVA LOCAL JAÉN - UGEL JAÉN | 0.00 | 0.00 | 0.00 | 0.00 | 0.00 | 0.00 | 0.00 | 0.00 |
| 21 | UNIDAD DE GESTION EDUCATIVA LOCAL SAN MARCOS - UGEL SAN MARCOS | 0.00 | 0.00 | 0.00 | 0.00 | 0.00 | 0.00 | 0.00 | 0.00 |
| 22 | GOBIERNO REGIONAL CAJAMARCA | 24.00 | 9.00 | 1.00 | 6.00 | 8.00 | 521,639,353.00 | 255,617,292.00 | 266,022,061.00 |
| 23 | GERENCIA SUB REGIONAL CHOTA | 37.00 | 14.00 | 19.00 | 0.00 | 4.00 | 131,946,874.74 | 37,754,564.36 | 94,192,310.38 |

Ver Anexo 3.2 (Adjunto en PDF)

Leyenda

Registrar la suma de los literales a, b, f, y g (Ver Anexo 3.2 Obras Publicas ítem E)

a.- En proceso de contratación, si ya se convocó.

b.- Con firma del Contrato, pero sin inicio de ejecución.

f.- Con Recepción, cuando se cuente con el Acta de Recepción de Obra firmada por la Comisión de Recepción.

g.- Con Liquidación, cuando se cuente con el documento de aprobación

4. Sistema Nacional de Contabilidad

INFORMACIÓN FINANCIERA

4.1 Estado de situación Financiera

| N° | Unidad Ejecutora Presupuestal | Activo Corriente | Activo No Corriente | TOTAL ACTIVO | Pasivo Corriente | Pasivo No Corriente | Patrimonio | TOTAL PASIVO Y PATRIMONIO |
|----|--|------------------|---------------------|---------------|------------------|---------------------|---------------|---------------------------|
| 1 | DIRECCION REGIONAL DE AGRICULTURA DE CAJAMARCA | 16,898,165.30 | 65,741,225.89 | 82,639,391.19 | 2,287,271.60 | 174,999,555.70 | 94,647,435.61 | 82,639,391.19 |
| 2 | DIRECCION REGIONAL DE EDUCACION CAJAMARCA | 2,526,011.00 | 32,271,134.00 | 34,797,145.00 | 2,168,162.00 | 58,870,111.00 | 26,241,127.93 | 34,797,144.72 |
| 3 | DIRECCION SUB REGIONAL DE SALUD CHOTA | 29,315,483.43 | 8,014,804.94 | 37,330,288.37 | 1,181,153.20 | 28,525,982.11 | 7,623,153.06 | 37,330,288.37 |
| 4 | DIRECCION SUB REGIONAL DE SALUD CUTERVO | 28,746,299.41 | 9,838,805.28 | 38,585,104.69 | 1,506,044.08 | 12,499,145.03 | 24,579,915.58 | 38,585,104.69 |
| 5 | DIRECCION SUB REGIONAL DE SALUD I JAEN | 22,522,526.25 | 14,116,234.94 | 36,638,761.19 | 1,251,803.07 | 16,018,402.40 | 19,368,555.72 | 36,638,761.19 |

| | | | | | | | | |
|----|---|--------------------|--------------------|--------------------|---------------|---------------|--------------------|----------------|
| 6 | DIRECCIÓN REGIONAL DE SALUD IV CAJAMARCA | 47,844,313.76 | 70,147,622.46 | 114,991,936.2 2 | 8,680,827.28 | 56,539,543.64 | 49,771,565.30 | 114,991,936.22 |
| 7 | DIRECCIÓN REGIONAL DE TRANSPORTES Y COMUNICACIONES DE CAJAMARCA | 4,924,714.35 | 80,186,560.54 | 85,111,274.89 | 1,313,093.54 | 11,438,579.82 | 72,359,601.53 | 85,111,274.89 |
| 8 | GERENCIA SUB REGIONAL CHOTA | 12,468,227.65 | 142,414,198.4 1 | 154,882,426.0 6 | 9,810,836.38 | 13,451,731.82 | 131,620,375.6 8 | 154,882,426.06 |
| 9 | GERENCIA SUB REGIONAL DE CUTERVO | 59,205,012.80 | 347,422,355.5 3 | 406,627,368.3 3 | 5,921,924.05 | 1,749,647.67 | 398,955,796.6 1 | 406,627,368.33 |
| 10 | GERENCIA SUB REGIONAL DE JAEN | 53,322,765.64 | 167,813,590.9 6 | 221,136,356.6 0 | 19,960,356.04 | 20,892,196.10 | 180,283,804.4 6 | 221,136,356.60 |
| 11 | GOBIERNO REGIONAL CAJAMARCA | 358,297,112.6 1 | 380,607,346.9 1 | 738,904,459.5 2 | 8,811,076.14 | 64,531,969.26 | 665,561,414.1 2 | 738,904,459.52 |
| 12 | HOSPITAL GENERAL JAEN | 33,254,020.79 | 17,087,022.82 | 50,341,043.61 | 8,546,581.11 | 4,863,090.81 | 36,931,371.69 | 50,341,043.61 |
| 13 | HOSPITAL JOSE H. SOTO CADENILLAS | 3,689,490.18 | 11,105,891.54 | 14,795,381.72 | 7,770,300.60 | 3,104,441.56 | 3,920,639.56 | 14,795,381.72 |
| 14 | HOSPITAL REGIONAL DE CAJAMARCA | 60,368,598.33 | 95,189,716.85 | 155,558,315.1 8 | 6,182,817.18 | 19,119,834.28 | 130,255,663.7 2 | 155,558,315.18 |
| 15 | RED DE SALUD SAN IGNACIO | 26,415,351.36 | 12,730,336.23 | 39,145,687.59 | 2,064,838.64 | 8,213,357.99 | 28,867,490.96 | 39,145,687.59 |
| 16 | UNIDAD DE GESTION EDUCATIVA LOCAL SAN MARCOS - UGEL SAN MARCOS | 1,075,025.48 | 31,115,376.91 | 32,190,402.39 | 1,647,674.90 | 38,615,309.01 | -8,072,581.52 | 32,190,402.39 |
| 17 | UNIDAD DE GESTION EDUCATIVA LOCAL CAJABAMBA - UGEL CAJABAMBA | 3,650,297.08 | 49,739,797.23 | 53,390,094.31 | 1,166,054.93 | 70,571,160.01 | - 18,347,120.63 | 53,390,094.31 |
| 18 | UNIDAD DE GESTION EDUCATIVA LOCAL CELENDIN - UGEL CELENDIN | 10,434,228.14 | 47,035,995.23 | 57,470,223.37 | 1,205,694.29 | 79,089,682.73 | - 22,825,153.65 | 57,470,223.37 |
| 19 | UNIDAD DE GESTION EDUCATIVA LOCAL CONTUMAZA - UGEL CONTUMAZA | 2,491,992.38 | 16,836,662.67 | 19,328,655.05 | 1,391,159.67 | 56,708,494.88 | 38,770,099.50 | 19,328,655.05 |
| 20 | UNIDAD DE GESTION EDUCATIVA LOCAL CUTERVO - UGEL CUTERVO | 2,165,535.53 | 114,641,097.6 7 | 116,806,633.2 0 | 2,899,591.57 | 69,831,492.86 | 44,075,548.77 | 116,806,633.20 |
| 21 | UNIDAD DE GESTION EDUCATIVA LOCAL HUALGAYOC - UGEL HUANGAYOC | 2,936,592.17 | 32,603,542.13 | 35,540,134.30 | 2,343,530.79 | 49,012,309.09 | - 15,815,705.58 | 35,540,134.30 |
| 22 | UNIDAD DE GESTION EDUCATIVA LOCAL SAN MIGUEL - UGEL SAN MIGUEL | 4,554,224.12 | 12,061,603.38 | 16,615,827.50 | 682,371.38 | 53,536,120.79 | - 37,602,664.67 | 16,615,827.50 |

| | | | | | | | | |
|----|--|---------------|------------------|------------------|---------------|----------------|------------------|------------------|
| 23 | UNIDAD DE GESTION EDUCATIVA LOCAL SAN PABLO - UGEL SAN PABLO | 1,045,224.00 | 12,896,355.00 | 13,941,579.00 | 760,208.00 | 21,345,573.00 | -8,164,202.00 | 13,941,579.00 |
| 24 | UNIDAD DE GESTION EDUCATIVA LOCAL SANTA CRUZ - UGEL SANTA CRUZ | 2,269,029.43 | 32,139,560.39 | 34,408,589.82 | 1,625,020.72 | 91,371,015.37 | 92,996,036.09 | 34,408,589.82 |
| 25 | UNIDAD DE GESTION EDUCATIVA LOCAL UGEL CAJAMARCA | 2,803,692.38 | 95,119,698.20 | 97,923,390.58 | 8,535,750.40 | 787,509,421.57 | -698,121,781.39 | 97,923,390.58 |
| 26 | UNIDAD DE GESTIÓN EDUCATIVA LOCAL JAÉN - UGEL JAÉN | 2,801,514.33 | 114,253,689.99 | 117,055,204.32 | 16,202,722.26 | 397,065,455.28 | -296,212,973.22 | 117,055,204.32 |
| 27 | UNIDAD DE GESTIÓN EDUCATIVA LOCAL CHOTA | 2,607,648.07 | 256,426,062.23 | 259,033,324.64 | 9,296,296.73 | 149,639,925.14 | 100,097,488.43 | 259,033,710.30 |
| 28 | UNIDAD DE GESTIÓN EDUCATIVA LOCAL SAN IGNACIO - UGEL SAN IGNACIO | 17,044,939.38 | 93,745,373.01 | 110,790,312.39 | 7,989,081.52 | 54,184,819.66 | 48,616,411.21 | 110,790,312.39 |
| 29 | UNIDAD EJECUTORA SALUD CAJAMARCA-CAJAMARCA | 18,852,236.87 | 9,050,071.87 | 27,902,308.74 | 598,528.08 | 4,240,062.04 | 23,063,718.62 | 27,902,308.74 |
| 30 | UNIDAD EJECUTORA DE SALUD SANTA CRUZ | 6,165,445.60 | 6,205,840.24 | 12,371,285.84 | 50,936.23 | 101,032.12 | 12,219,317.49 | 12,371,285.84 |
| 31 | UNIDAD EJECUTORA PROGRAMAS REGIONALES - PROREGION | 50,242,056.16 | 1,054,815,149.12 | 1,105,057,205.28 | 12,977,591.11 | 64,486,408.32 | 1,027,593,205.28 | 1,105,057,205.28 |
| 32 | UNIDAD EJECUTORA SALUD HUALGAYOC - BAMBAMARCA | 13,936,092.63 | 4,028,613.33 | 17,964,705.96 | 331,941.00 | 86,423.58 | 17,546,341.38 | 17,964,705.96 |

4.2 Estado de Gestión

| N° | Unidad Ejecutora Presupuestal | Ingresos | Costos y Gastos | RESULTADO DEL EJERCICIO SUPERAVIT (DEFICIT) |
|----|--|---------------|-----------------|---|
| 1 | DIRECCION REGIONAL DE AGRICULTURA DE CAJAMARCA | 1,753,764.93 | -2,678,987.09 | -925,222.16 |
| 2 | DIRECCION REGIONAL DE EDUCACION CAJAMARCA | 26,452,461.00 | 31,069,078.37 | 5,383,382.96 |
| 3 | DIRECCION SUB REGIONAL DE SALUD CHOTA | 6,438,441.50 | -5,594,557.08 | 843,884.42 |
| 4 | DIRECCION SUB REGIONAL DE SALUD CUTERVO | 62,392,557.95 | -60,413,063.96 | 1,979,493.99 |
| 5 | DIRECCION SUB REGIONAL DE SALUD I JAEN | 13,362,314.90 | -11,425,245.62 | 1,937,069.28 |

| | | | | |
|----|---|----------------|-----------------|----------------|
| 6 | DIRECCIÓN REGIONAL DE SALUD IV CAJAMARCA | 185,498,835.03 | 175,711,555.82 | 9,787,279.21 |
| 7 | DIRECCIÓN REGIONAL DE TRANSPORTES Y COMUNICACIONES DE CAJAMARCA | 15,207,929.96 | -16,026,198.04 | -818,268.08 |
| 8 | GERENCIA SUB REGIONAL CHOTA | 28,445,099.35 | -3,634,438.94 | 24,810,660.41 |
| 9 | GERENCIA SUB REGIONAL DE CUTERVO | 87,335,450.66 | -3,081,133.59 | 84,254,317.07 |
| 10 | GERENCIA SUB REGIONAL DE JAEN | 59,311,606.33 | -9,879,763.41 | 49,431,842.92 |
| 11 | GOBIERNO REGIONAL CAJAMARCA | 276,190,000.64 | -58,643,073.70 | 217,546,926.94 |
| 12 | HOSPITAL GENERAL JAEN | 9,606,992.43 | -7,171,105.07 | 2,435,887.39 |
| 13 | HOSPITAL JOSE H. SOTO CADENILLAS | 3,213,125.73 | -3,186,096.26 | 27,029.47 |
| 14 | HOSPITAL REGIONAL DE CAJAMARCA | 33,249,134.23 | 28,396,573.36 | 4,852,560.87 |
| 15 | RED DE SALUD SAN IGNACIO | 3,592,729.29 | -2,877,016.38 | 715,712.91 |
| 16 | UNIDAD DE GESTION EDUCATIVA LOCAL SAN MARCOS - UGEL SAN MARCOS | 46,326,999.38 | -46,276,386.38 | 50,613.00 |
| 17 | UNIDAD DE GESTION EDUCATIVA LOCAL CAJABAMBA - UGEL CAJABAMBA | 72,815,299.29 | -73,810,123.50 | -994,824.21 |
| 18 | UNIDAD DE GESTION EDUCATIVA LOCAL CELENDIN - UGEL CELENDIN | 85,137,530.23 | -96,735,463.68 | -11,597,933.45 |
| 19 | UNIDAD DE GESTION EDUCATIVA LOCAL CONTUMAZA - UGEL CONTUMAZA | 44,356,489.89 | 39,799,845.70 | 4,556,644.19 |
| 20 | UNIDAD DE GESTION EDUCATIVA LOCAL CUTERVO - UGEL CUTERVO | 123,240,468.64 | -110,260,275.55 | 12,980,193.09 |
| 21 | UNIDAD DE GESTION EDUCATIVA LOCAL HUALGAYOC - UGEL HUANGAYOC | 7,074,559.99 | -6,888,570.14 | 185,989.85 |
| 22 | UNIDAD DE GESTION EDUCATIVA LOCAL SAN MIGUEL - UGEL SAN MIGUEL | 58,563,307.08 | -66,539,876.35 | -7,976,569.27 |
| 23 | UNIDAD DE GESTION EDUCATIVA LOCAL SAN PABLO - UGEL SAN PABLO | 23,294,434.00 | 24,367,250.00 | 1,072,815.85 |
| 24 | UNIDAD DE GESTION EDUCATIVA LOCAL SANTA CRUZ - UGEL SANTA CRUZ | 5,647,756.86 | -5,427,247.19 | 220,509.67 |

| | | | | |
|----|--|----------------|-----------------|-----------------|
| 25 | UNIDAD DE GESTION EDUCATIVA LOCAL UGEL CAJAMARCA | 235,753,410.02 | -504,602,447.12 | -268,849,037.10 |
| 26 | UNIDAD DE GESTIÓN EDUCATIVA LOCAL JAÉN - UGEL JAÉN | 182,072,549.80 | 326,757,779.65 | -144,685,229.85 |
| 27 | UNIDAD DE GESTIÓN EDUCATIVA LOCAL CHOTA | 145,797,804.39 | 127,677,829.59 | 18,119,974.80 |
| 28 | UNIDAD DE GESTIÓN EDUCATIVA LOCAL SAN IGNACIO - UGEL SAN IGNACIO | 13,030,452.27 | -12,584,574.93 | 445,877.34 |
| 29 | UNIDAD EJECUTORA SALUD CAJAMARCA-CAJAMARCA | 68,447,628.20 | -68,798,977.69 | -351,349.49 |
| 30 | UNIDAD EJECUTORA DE SALUD SANTA CRUZ | 21,286,218.81 | -14,930,965.50 | 6,355,253.31 |
| 31 | UNIDAD EJECUTORA PROGRAMAS REGIONALES - PROREGION | 2,024,803.85 | -605,212.12 | 1,419,591.73 |
| 32 | UNIDAD EJECUTORA SALUD HUALGAYOC - BAMBAMARCA | 25,142,535.24 | -21,278,233.41 | 3,864,301.83 |

Ver Anexo 4.2: EF-2 (Adjunto en PDF)

4.3 Estado de Cambios de Patrimonio Neto

| N° | Unidad Ejecutora Presupuestal | Hacienda Nacional | Hacienda Nacional Adicional | Resultados No Realizados | Reservas | Resultados Acumulados | TOTAL |
|----|---|-------------------|-----------------------------|--------------------------|----------|-----------------------|----------------|
| 1 | DIRECCION REGIONAL DE AGRICULTURA DE CAJAMARCA | 34,076,449.27 | 0.00 | 919,725.18 | 0.00 | -127,695,397.98 | 92,699,223.53 |
| 2 | DIRECCION REGIONAL DE EDUCACION CAJAMARCA | 183,835,343.70 | 0.00 | 2,998,020.93 | 0.00 | 0.00 | 207,754,464.40 |
| 3 | DIRECCION SUB REGIONAL DE SALUD CHOTA | 28,899,105.93 | 0.00 | 901,805.75 | 0.00 | -22,579,696.73 | 7,221,214.95 |
| 4 | DIRECCION SUB REGIONAL DE SALUD CUTERVO | 0.00 | 0.00 | 0.00 | 0.00 | 0.00 | 0.00 |
| 5 | DIRECCION SUB REGIONAL DE SALUD I JAEN | 0.00 | 0.00 | 0.00 | 0.00 | 0.00 | 0.00 |
| 6 | DIRECCIÓN REGIONAL DE SALUD IV CAJAMARCA | 58,952,868.06 | 0.00 | 2,075,156.11 | 0.00 | -11,256,458.87 | 49,771,565.30 |
| 7 | DIRECCIÓN REGIONAL DE TRANSPORTES Y COMUNICACIONES DE CAJAMARCA | 82,552,159.09 | 0.00 | 48,811,055.14 | 0.00 | -58,728,381.31 | 72,634,832.92 |

| | | | | | | | |
|----|--|----------------|------|---------------|------|----------------|----------------|
| 8 | GERENCIA SUB REGIONAL CHOTA | 0.00 | 0.00 | 0.00 | 0.00 | 0.00 | 0.00 |
| 9 | GERENCIA SUB REGIONAL DE CUTERVO | 296,398,894.70 | 0.00 | 88,501.06 | 0.00 | 90,807,572.72 | 387,294,968.48 |
| 10 | GERENCIA SUB REGIONAL DE JAEN | 111,715,683.85 | 0.00 | 217,001.18 | 0.00 | 65,985,634.13 | 177,918,319.16 |
| 11 | GOBIERNO REGIONAL CAJAMARCA | 396,458,007.11 | 0.00 | 3,789,034.04 | 0.00 | 242,475,742.40 | 642,722,783.55 |
| 12 | HOSPITAL GENERAL JAEN | 21,780,280.78 | 0.00 | 2,658,705.39 | 0.00 | 7,003,489.83 | 31,442,476.00 |
| 13 | HOSPITAL JOSE H. SOTO CADENILLAS | 0.00 | 0.00 | 0.00 | 0.00 | 0.00 | 0.00 |
| 14 | HOSPITAL REGIONAL DE CAJAMARCA | 107,256,892.51 | 0.00 | 912,535.80 | 0.00 | 22,086,235.41 | 130,255,663.72 |
| 15 | RED DE SALUD SAN IGNACIO | 19,861,006.23 | 0.00 | 0.00 | 0.00 | 8,290,771.82 | 28,151,778.05 |
| 16 | UNIDAD DE GESTION EDUCATIVA LOCAL SAN MARCOS - UGEL SAN MARCOS | 11,114,505.91 | 0.00 | 1,778,160.03 | 0.00 | -20,965,247.46 | -8,072,581.52 |
| 17 | UNIDAD DE GESTION EDUCATIVA LOCAL CAJABAMBA - UGEL CAJABAMBA | 0.00 | 0.00 | 0.00 | 0.00 | 0.00 | 0.00 |
| 18 | UNIDAD DE GESTION EDUCATIVA LOCAL CELENDIN - UGEL CELENDIN | 30,836,567.16 | 0.00 | 1,403,791.89 | 0.00 | -55,065,512.70 | -22,825,153.65 |
| 19 | UNIDAD DE GESTION EDUCATIVA LOCAL CONTUMAZA - UGEL CONTUMAZA | 664,076.00 | 0.00 | 2,212,586.41 | 0.00 | 42,375,361.95 | 39,498,699.54 |
| 20 | UNIDAD DE GESTION EDUCATIVA LOCAL CUTERVO - UGEL CUTERVO | 37,306,923.42 | 0.00 | 13,809,013.83 | 0.00 | -7,040,388.48 | 44,075,548.77 |
| 21 | UNIDAD DE GESTION EDUCATIVA LOCAL HUALGAYOC - UGEL HUANGAYOC | 30,251,107.40 | 0.00 | 1,633,565.13 | 0.00 | -47,886,367.96 | -16,001,695.43 |
| 22 | UNIDAD DE GESTION EDUCATIVA LOCAL SAN MIGUEL - UGEL SAN MIGUEL | 8,494,561.64 | 0.00 | 1,918,713.76 | 0.00 | -48,015,940.07 | -37,602,664.67 |

| | | | | | | | |
|----|--|------------------|------|----------------|------|-------------------|-------------------------|
| 23 | UNIDAD DE GESTION EDUCATIVA LOCAL SAN PABLO - UGEL SAN PABLO | 3,085,907.98 | 0.00 | 2,576,202.03 | 0.00 | -13,826,311.95 | - 8,164,201.9 4 |
| 24 | UNIDAD DE GESTION EDUCATIVA LOCAL SANTA CRUZ - UGEL SANTA CRUZ | 0.00 | 0.00 | 0.00 | 0.00 | 0.00 | 0.00 |
| 25 | UNIDAD DE GESTION EDUCATIVA LOCAL UGEL CAJAMARCA | 71,655,237.87 | 0.00 | 34,741,508.41 | 0.00 | -798,188,449.42 | - 691,791,70 3.14 |
| 26 | UNIDAD DE GESTIÓN EDUCATIVA LOCAL JAÉN - UGEL JAÉN | 63,379,190.56 | 0.00 | 24,410,465.35 | 0.00 | 384,002,629.13 | - 296,212,97 3.22 |
| 27 | UNIDAD DE GESTIÓN EDUCATIVA LOCAL CHOTA | 1,055,124,522.08 | 0.00 | 143,098,066.96 | 0.00 | -1,096,402,192.19 | 101,820,39 6.85 |
| 28 | UNIDAD DE GESTIÓN EDUCATIVA LOCAL SAN IGNACIO - UGEL SAN IGNACIO | 52,802,448.33 | 0.00 | 10,218,596.43 | 0.00 | -15,197,443.66 | 47,823,601. 10 |
| 29 | UNIDAD EJECUTORA SALUD CAJAMARCA-CAJAMARCA | 0.00 | 0.00 | 0.00 | 0.00 | 0.00 | 0.00 |
| 30 | UNIDAD EJECUTORA DE SALUD SANTA CRUZ | 6,451,524.02 | 0.00 | 0.00 | 0.00 | 3,718,449.69 | 10,169,973. 71 |
| 31 | UNIDAD EJECUTORA PROGRAMAS REGIONALES - PROREGION | 1,094,267,005.78 | 0.00 | 0.00 | 0.00 | -84,601,271.38 | 1,009,665,7 34.40 |
| 32 | UNIDAD EJECUTORA SALUD HUALGAYOC - BAMBAMARCA | 10,731,804.85 | 0.00 | 0.00 | 0.00 | 6,811,965.87 | 17,543,770. 72 |

Ver Anexo 4.3: EF-3 (Adjunto en PDF)

4.4 Estado de Flujos de Efectivo

| N° | Unidad Ejecutora Presupuestal | A. Actividades de Operación | B. Actividades de Inversión | C. Actividades de Financiamiento | D. Total Aumento (Disminución) del Efectivo y Equivalente al efectivo | E. Diferencia de Cambio | F. Saldo Efectivo y Equivalente al efectivo al inicio del ejercicio | G. Saldo Efectivo y Equivalente al efectivo al finalizar el ejercicio |
|----|-------------------------------|-----------------------------|-----------------------------|----------------------------------|---|-------------------------|---|---|
|----|-------------------------------|-----------------------------|-----------------------------|----------------------------------|---|-------------------------|---|---|

| | | Entradas de Efectivo | Salidas de Efectivo | Aumento (disminución) Efectivo y Equivalente al Efectivo | Entradas de Efectivo | Salidas de Efectivo | Aumento (Disminución) Efectivo y Equivalente al Efectivo | Entradas de Efectivo | Salidas de Efectivo | Aumento (Disminución) Efectivo y Equivalente al Efectivo | | | | |
|----|---|----------------------|---------------------|--|----------------------|---------------------|--|----------------------|---------------------|--|----------------|------|---------------|----------------|
| 1 | DIRECCION REGIONAL DE AGRICULTURA DE CAJAMARCA | 50,471,195.63 | 20,369,374.10 | 30,101,821.53 | 0.00 | 18,404,872.48 | 18,404,872.48 | 0.00 | 0.00 | 0.00 | 11,696,946.02 | 0.00 | 6,718,671.17 | 18,415,617.19 |
| 2 | DIRECCION REGIONAL DE EDUCACION CAJAMARCA | 34,141,652.95 | 33,419,737.75 | 755,274.51 | 0.00 | 0.00 | 0.00 | 0.00 | 0.00 | 0.00 | 33,359.31 | 0.00 | 282,588.17 | 249,228.86 |
| 3 | DIRECCION SUB REGIONAL DE SALUD CHOTA | 42,134,023.55 | -39,117,383.54 | 3,016,640.01 | 0.00 | -1,481,004.47 | -1,481,004.47 | 0.00 | 0.00 | 0.00 | 1,535,635.54 | 0.00 | 996,804.34 | 2,532,439.88 |
| 4 | DIRECCION SUB REGIONAL DE SALUD CUTERVO | 0.00 | 0.00 | 0.00 | 0.00 | 0.00 | 0.00 | 0.00 | 0.00 | 0.00 | 0.00 | 0.00 | 0.00 | 0.00 |
| 5 | DIRECCION SUB REGIONAL DE SALUD I JAEN | 0.00 | 0.00 | 0.00 | 0.00 | 0.00 | 0.00 | 0.00 | 0.00 | 0.00 | 0.00 | 0.00 | 0.00 | 0.00 |
| 6 | DIRECCIÓN REGIONAL DE SALUD IV CAJAMARCA | 150,917.04 | 145,116,828.51 | 5,800,202.53 | 0.00 | 4,736,338.12 | -4,733,688.12 | 0.00 | 0.00 | 0.00 | 1,066,514.41 | 0.00 | 7,326,874.11 | 8,393,388.52 |
| 7 | DIRECCIÓN REGIONAL DE TRANSPORTES Y COMUNICACIONES DE CAJAMARCA | 10,694,548.06 | -10,074,567.19 | 619,980.87 | 0.00 | -547,665.82 | -547,665.82 | 0.00 | 0.00 | 0.00 | 72,315.05 | 0.00 | 2,419,627.56 | 2,491,942.61 |
| 8 | GERENCIA SUB REGIONAL CHOTA | 0.00 | 0.00 | 0.00 | 0.00 | 0.00 | 0.00 | 0.00 | 0.00 | 0.00 | 0.00 | 0.00 | 0.00 | 0.00 |
| 9 | GERENCIA SUB REGIONAL DE CUTERVO | 45,134,000.33 | -2,564,570.22 | 42,569,430.11 | 0.00 | -65,472,187.03 | -65,472,187.03 | 29,993,568.20 | 0.00 | 29,993,568.20 | 7,090,811.28 | 0.00 | 19,683,104.22 | 26,773,915.50 |
| 10 | GERENCIA SUB REGIONAL DE JAEN | 54,779,827.27 | -4,753,034.07 | 50,026,793.20 | 0.00 | -19,451,432.75 | -19,451,432.75 | 1,784,572.45 | 0.00 | 1,784,572.45 | 32,359,932.90 | 0.00 | 1,256,787.26 | 33,616,720.16 |
| 11 | GOBIERNO REGIONAL CAJAMARCA | 218,103,556.40 | -31,978,967.35 | 186,124,589.05 | 0.00 | -43,611,993.28 | -43,611,993.28 | 8,669,327.23 | -9,245,952.00 | -576,624.77 | 141,935,971.00 | 0.00 | 69,100,499.84 | 211,036,470.84 |

| | | | | | | | | | | | | | | |
|----|--|--------------------|---------------------------|-------------------|------|-----------------------|-----------------------|-------|------|-------|---------------------|------|-------------------|-------------------|
| 12 | HOSPITAL GENERAL JAEN | 65,662,8 93.79 | - 66,183,1 68.49 | 520,274. 70 | 0.00 | 0.00 | - 298,621. 08 | 0.00 | 0.00 | 0.00 | - 818,895. 78 | 0.00 | 5,248,13 7.46 | 4,429,24 1.68 |
| 13 | HOSPITAL JOSE H. SOTO CADENILLAS | 0.00 | 0.00 | 0.00 | 0.00 | 0.00 | 0.00 | 0.00 | 0.00 | 0.00 | 0.00 | 0.00 | 0.00 | 0.00 |
| 14 | HOSPITAL REGIONAL DE CAJAMARCA | 86,849,3 57.90 | - 76,800,1 71.17 | 10,049,1 86.73 | 0.00 | - 1,288,00 7.85 | - 1,288,00 7.85 | 0.00 | 0.00 | 0.00 | 8,761,17 8.88 | 0.00 | 20,509,5 14.90 | 29,270,6 93.78 |
| 15 | RED DE SALUD SAN IGNACIO | 32,661,5 64.18 | 29,420,4 99.91 | 3,241,06 4.27 | 0.00 | 1,453,25 6.96 | 1,453,25 6.96 | 0.00 | 0.00 | 0.00 | 1,787,80 7.31 | 0.00 | 931,293. 35 | 2,719,10 0.66 |
| 16 | UNIDAD DE GESTION EDUCATIVA LOCAL SAN MARCOS - UGEL SAN MARCOS | 42,666,6 82.04 | 42,523,5 85.29 | 143,096. 75 | 0.00 | - 138,945. 97 | - 138,945. 97 | 0.00 | 0.00 | 0.00 | 4,150.78 | 0.00 | 74,187.3 9 | 78,338.1 7 |
| 17 | UNIDAD DE GESTION EDUCATIVA LOCAL CAJABAMBA - UGEL CAJABAMBA | 0.00 | 0.00 | 0.00 | 0.00 | 0.00 | 0.00 | 0.00 | 0.00 | 0.00 | 0.00 | 0.00 | 0.00 | 0.00 |
| 18 | UNIDAD DE GESTION EDUCATIVA LOCAL CELENDIN - UGEL CELENDIN | 84,329,2 56.43 | - 84,046,4 57.65 | 282,798. 78 | 0.00 | - 236,459. 42 | - 236,459. 42 | 0.00 | 0.00 | 0.00 | 46,339.3 6 | 0.00 | 41,114.9 2 | 87,454.2 8 |
| 19 | UNIDAD DE GESTION EDUCATIVA LOCAL CONTUMAZA - UGEL CONTUMAZA | 31,292,2 39.00 | 31,308,0 97,280.0 0 | 15,858.2 8 | 0.00 | 0.00 | 0.00 | 80.25 | 0.00 | 80.25 | 15,778.0 3 | 0.00 | 46,433.7 7 | 30,655.7 4 |
| 20 | UNIDAD DE GESTION EDUCATIVA LOCAL CUTERVO - UGEL CUTERVO | 110,421, 912.98 | - 110,427, 576.31 | - 5,663.33 | 0.00 | 0.00 | 0.00 | 0.00 | 0.00 | 0.00 | - 5,663.33 | 0.00 | 248,946. 84 | 243,283. 51 |
| 21 | UNIDAD DE GESTION EDUCATIVA LOCAL HUALGAYOC - UGEL HUANGAYOC | 59,926,3 99.61 | - 59,914,2 17.17 | 12,182.4 4 | 0.00 | - 10,220.4 3 | - 10,220.4 3 | 0.00 | 0.00 | 0.00 | 1,962.10 | 0.00 | 76,058.8 1 | 78,020.8 2 |
| 22 | UNIDAD DE GESTION EDUCATIVA LOCAL SAN MIGUEL - UGEL SAN MIGUEL | 57,796,4 73.75 | - 57,605,8 19.67 | 190,654. 08 | 0.00 | - 191,666. 00 | - 191,666. 00 | 0.00 | 0.00 | 0.00 | - 1,011.92 | 0.00 | 153,466. 32 | 152,454. 40 |
| 23 | UNIDAD DE GESTION EDUCATIVA LOCAL SAN PABLO - UGEL SAN PABLO | 22,228,7 04.38 | - 22,052,9 18.85 | 175,785. 53 | 0.00 | 165,421. 87 | 165,421. 87 | 0.00 | 0.00 | 0.00 | 10,363.6 6 | 0.00 | 38,258.8 4 | 48,622.5 0 |

| | | | | | | | | | | | | | | |
|----|--|----------------|-----------------|---------------|------|----------------|----------------|---------------|----------------|---------------|------------|------|--------------|--------------|
| 24 | UNIDAD DE GESTION EDUCATIVA LOCAL SANTA CRUZ - UGEL SANTA CRUZ | 0.00 | 0.00 | 0.00 | 0.00 | 0.00 | 0.00 | 0.00 | 0.00 | 0.00 | 0.00 | 0.00 | 0.00 | 0.00 |
| 25 | UNIDAD DE GESTION EDUCATIVA LOCAL UGEL CAJAMARCA | 204,976,676.45 | 204,882,897.68 | 93,778.77 | 0.00 | -71,291.66 | -71,291.66 | 0.00 | 0.00 | 0.00 | 22,487.11 | 0.00 | 50,203.92 | 72,691.03 |
| 26 | UNIDAD DE GESTIÓN EDUCATIVA LOCAL JAÉN - UGEL JAÉN | 179,879,912.74 | -179,590,675.04 | 289,237.70 | 0.00 | -218,756.94 | -218,756.94 | 0.00 | 0.00 | 0.00 | 70,480.76 | 0.00 | 8,280.07 | 78,760.83 |
| 27 | UNIDAD DE GESTIÓN EDUCATIVA LOCAL CHOTA | 25,143.51 | 31,887.57 | 57,821.29 | 0.00 | 0.00 | 0.00 | 0.00 | 0.00 | 0.00 | 31,887.57 | 0.00 | 25,143.51 | 57,031.08 |
| 28 | UNIDAD DE GESTIÓN EDUCATIVA LOCAL SAN IGNACIO - UGEL SAN IGNACIO | 113,042,328.27 | -112,812,947.74 | 229,380.53 | 0.00 | -123,341.89 | -123,341.89 | 0.00 | 0.00 | 0.00 | 106,038.64 | 0.00 | 133,773.81 | 239,812.45 |
| 29 | UNIDAD EJECUTORA SALUD CAJAMARCA- CAJAMARCA | 0.00 | 0.00 | 0.00 | 0.00 | 0.00 | 0.00 | 0.00 | 0.00 | 0.00 | 0.00 | 0.00 | 0.00 | 0.00 |
| 30 | UNIDAD EJECUTORA DE SALUD SANTA CRUZ | 13,191,899.96 | -12,102,531.44 | 1,089,368.52 | 0.00 | -757,194.42 | -757,194.42 | 0.00 | 0.00 | 0.00 | 332,174.10 | 0.00 | 569,610.84 | 901,784.94 |
| 31 | UNIDAD EJECUTORA PROGRAMAS REGIONALES - PROREGION | 59,094,006.35 | -4,173,592.35 | 54,920,414.00 | 0.00 | -69,199,047.24 | -69,199,047.24 | 41,784,176.93 | -26,632,418.95 | 15,151,757.98 | 873,124.74 | 0.00 | 6,139,791.46 | 7,012,916.20 |
| 32 | UNIDAD EJECUTORA SALUD HUALGAYOC - BAMBAMARCA | 21,125,546.99 | -20,105,437.37 | 1,020,109.62 | 0.00 | -703,320.03 | -703,320.03 | 0.00 | 0.00 | 0.00 | 316,789.59 | 0.00 | 2,026,538.40 | 2,343,327.99 |

4.5 Estado de la Depuración y Sinceramiento

Ver Anexo 4.5: (Adjunto en PDF)

5. Sistema Nacional de Tesorería

5.1. Cartas Fianzas Vigentes

| N° | Unidad Ejecutora Presupuestal | Cantidad Total de Cartas Fianza (*) |
|----|--|-------------------------------------|
| | TOTAL GENERAL | 369.00 |
| 1 | HOSPITAL REGIONAL DE CAJAMARCA | 38.00 |
| 2 | GERENCIA SUB REGIONAL DE CUTERVO | 33.00 |
| 3 | DIRECCION SUB REGIONAL DE SALUD CUTERVO | 3.00 |
| 4 | DIRECCION SUB REGIONAL DE SALUD I JAEN | 4.00 |
| 5 | UNIDAD DE GESTION EDUCATIVA LOCAL SAN PABLO - UGEL SAN PABLO | 0.00 |
| 6 | UNIDAD DE GESTIÓN EDUCATIVA LOCAL SAN IGNACIO - UGEL SAN IGNACIO | 0.00 |
| 7 | UNIDAD DE GESTION EDUCATIVA LOCAL SANTA CRUZ - UGEL SANTA CRUZ | 0.00 |
| 8 | UNIDAD DE GESTION EDUCATIVA LOCAL CELENDIN - UGEL CELENDIN | 0.00 |
| 9 | UNIDAD DE GESTION EDUCATIVA LOCAL CAJABAMBA - UGEL CAJABAMBA | 0.00 |
| 10 | GERENCIA SUB REGIONAL DE JAEN | 20.00 |
| 11 | UNIDAD DE GESTION EDUCATIVA LOCAL SAN MIGUEL - UGEL SAN MIGUEL | 0.00 |
| 12 | RED DE SALUD SAN IGNACIO | 1.00 |
| 13 | DIRECCION SUB REGIONAL DE SALUD CHOTA | 2.00 |
| 14 | HOSPITAL JOSE H. SOTO CADENILLAS | 2.00 |
| 15 | DIRECCIÓN REGIONAL DE SALUD IV CAJAMARCA | 6.00 |
| 16 | UNIDAD DE GESTION EDUCATIVA LOCAL CUTERVO - UGEL CUTERVO | 0.00 |
| 17 | DIRECCION REGIONAL DE EDUCACION CAJAMARCA | 0.00 |
| 18 | DIRECCIÓN REGIONAL DE TRANSPORTES Y COMUNICACIONES DE CAJAMARCA | 0.00 |
| 19 | UNIDAD EJECUTORA SALUD CAJAMARCA- CAJAMARCA | 9.00 |
| 20 | UNIDAD EJECUTORA DE SALUD SANTA CRUZ | 0.00 |
| 21 | UNIDAD EJECUTORA SALUD HUALGAYOC - BAMBAMARCA | 0.00 |
| 22 | UNIDAD EJECUTORA PROGRAMAS REGIONALES - PROREGION | 103.00 |
| 23 | HOSPITAL GENERAL JAEN | 10.00 |
| 24 | UNIDAD DE GESTION EDUCATIVA LOCAL UGEL CAJAMARCA | 0.00 |
| 25 | UNIDAD DE GESTION EDUCATIVA LOCAL HUALGAYOC - UGEL HUANGAYOC | 0.00 |
| 26 | UNIDAD DE GESTION EDUCATIVA LOCAL CONTUMAZA - UGEL CONTUMAZA | 0.00 |

| | | |
|----|--|-------|
| 27 | DIRECCION REGIONAL DE AGRICULTURA DE CAJAMARCA | 41.00 |
| 28 | UNIDAD DE GESTIÓN EDUCATIVA LOCAL JAÉN - UGEL JAÉN | 0.00 |
| 29 | UNIDAD DE GESTION EDUCATIVA LOCAL SAN MARCOS - UGEL SAN MARCOS | 0.00 |
| 30 | GOBIERNO REGIONAL CAJAMARCA | 87.00 |
| 31 | GERENCIA SUB REGIONAL CHOTA | 9.00 |
| 32 | UNIDAD DE GESTIÓN EDUCATIVA LOCAL CHOTA | 1.00 |

Ver Anexo 5.1 (Adjunto en PDF)

(*) Indicar la cantidad de carta fianza vigentes hasta la fecha de corte, asimismo, deberá incluir aquellas cartas fianzas que se encuentren proceso de renovación.

5.2. Documentos Valorados en Custodia

| N° | Unidad Ejecutora Presupuestal | Cantidad de Letras (*) | Cantidad de Pagarés (*) | Cantidad de Facturas negociables (*) | Cantidad de otros documentos (*) |
|----|--|------------------------|-------------------------|--------------------------------------|----------------------------------|
| | TOTAL GENERAL | 0.00 | 0.00 | 144.00 | 2,206.00 |
| 1 | HOSPITAL REGIONAL DE CAJAMARCA | 0.00 | 0.00 | 0.00 | 0.00 |
| 2 | GERENCIA SUB REGIONAL DE CUTERVO | 0.00 | 0.00 | 0.00 | 0.00 |
| 3 | DIRECCION SUB REGIONAL DE SALUD CUTERVO | 0.00 | 0.00 | 0.00 | 0.00 |
| 4 | DIRECCION SUB REGIONAL DE SALUD I JAEN | 0.00 | 0.00 | 0.00 | 0.00 |
| 5 | UNIDAD DE GESTION EDUCATIVA LOCAL SAN PABLO - UGEL SAN PABLO | 0.00 | 0.00 | 0.00 | 0.00 |
| 6 | UNIDAD DE GESTIÓN EDUCATIVA LOCAL SAN IGNACIO - UGEL SAN IGNACIO | 0.00 | 0.00 | 0.00 | 0.00 |
| 7 | UNIDAD DE GESTION EDUCATIVA LOCAL SANTA CRUZ - UGEL SANTA CRUZ | 0.00 | 0.00 | 0.00 | 325.00 |
| 8 | UNIDAD DE GESTION EDUCATIVA LOCAL CELENDIN - UGEL CELENDIN | 0.00 | 0.00 | 0.00 | 0.00 |
| 9 | UNIDAD DE GESTION EDUCATIVA LOCAL CAJABAMBA - UGEL CAJABAMBA | 0.00 | 0.00 | 0.00 | 0.00 |
| 10 | GERENCIA SUB REGIONAL DE JAEN | 0.00 | 0.00 | 0.00 | 0.00 |
| 11 | UNIDAD DE GESTION EDUCATIVA LOCAL SAN MIGUEL - UGEL SAN MIGUEL | 0.00 | 0.00 | 0.00 | 0.00 |
| 12 | RED DE SALUD SAN IGNACIO | 0.00 | 0.00 | 0.00 | 0.00 |
| 13 | DIRECCION SUB REGIONAL DE SALUD CHOTA | 0.00 | 0.00 | 0.00 | 0.00 |
| 14 | HOSPITAL JOSE H. SOTO CADENILLAS | 0.00 | 0.00 | 0.00 | 0.00 |
| 15 | DIRECCIÓN REGIONAL DE SALUD IV CAJAMARCA | 0.00 | 0.00 | 0.00 | 0.00 |

| | | | | | |
|----|---|------|------|--------|----------|
| 16 | UNIDAD DE GESTION EDUCATIVA LOCAL CUTERVO - UGEL CUTERVO | 0.00 | 0.00 | 0.00 | 0.00 |
| 17 | DIRECCION REGIONAL DE EDUCACION CAJAMARCA | 0.00 | 0.00 | 0.00 | 0.00 |
| 18 | DIRECCIÓN REGIONAL DE TRANSPORTES Y COMUNICACIONES DE CAJAMARCA | 0.00 | 0.00 | 0.00 | 0.00 |
| 19 | UNIDAD EJECUTORA SALUD CAJAMARCA- CAJAMARCA | 0.00 | 0.00 | 0.00 | 0.00 |
| 20 | UNIDAD EJECUTORA DE SALUD SANTA CRUZ | 0.00 | 0.00 | 0.00 | 0.00 |
| 21 | UNIDAD EJECUTORA SALUD HUALGAYOC - BAMBAMARCA | 0.00 | 0.00 | 0.00 | 0.00 |
| 22 | UNIDAD EJECUTORA PROGRAMAS REGIONALES - PROREGION | 0.00 | 0.00 | 0.00 | 0.00 |
| 23 | HOSPITAL GENERAL JAEN | 0.00 | 0.00 | 0.00 | 0.00 |
| 24 | UNIDAD DE GESTION EDUCATIVA LOCAL UGEL CAJAMARCA | 0.00 | 0.00 | 0.00 | 0.00 |
| 25 | UNIDAD DE GESTION EDUCATIVA LOCAL HUALGAYOC - UGEL HUANGAYOC | 0.00 | 0.00 | 0.00 | 0.00 |
| 26 | UNIDAD DE GESTION EDUCATIVA LOCAL CONTUMAZA - UGEL CONTUMAZA | 0.00 | 0.00 | 0.00 | 0.00 |
| 27 | DIRECCION REGIONAL DE AGRICULTURA DE CAJAMARCA | 0.00 | 0.00 | 0.00 | 0.00 |
| 28 | UNIDAD DE GESTIÓN EDUCATIVA LOCAL JAÉN - UGEL JAÉN | 0.00 | 0.00 | 0.00 | 0.00 |
| 29 | UNIDAD DE GESTION EDUCATIVA LOCAL SAN MARCOS - UGEL SAN MARCOS | 0.00 | 0.00 | 0.00 | 0.00 |
| 30 | GOBIERNO REGIONAL CAJAMARCA | 0.00 | 0.00 | 0.00 | 27.00 |
| 31 | GERENCIA SUB REGIONAL CHOTA | 0.00 | 0.00 | 0.00 | 0.00 |
| 32 | UNIDAD DE GESTIÓN EDUCATIVA LOCAL CHOTA | 0.00 | 0.00 | 144.00 | 1,854.00 |

Ver Anexo 5.2 (Adjunto en PDF)

(*) Indicar la cantidad de documentos valorados en custodia hasta la fecha de corte.

5.3. Fideicomisos

| N° | Unidad Ejecutora Presupuestal | Cantidad de Cuentas de Fideicomiso (*) |
|----|--|--|
| | TOTAL GENERAL | 6.00 |
| 1 | HOSPITAL REGIONAL DE CAJAMARCA | 0.00 |
| 2 | GERENCIA SUB REGIONAL DE CUTERVO | 3.00 |
| 3 | DIRECCION SUB REGIONAL DE SALUD CUTERVO | 0.00 |
| 4 | DIRECCION SUB REGIONAL DE SALUD I JAEN | 0.00 |
| 5 | UNIDAD DE GESTION EDUCATIVA LOCAL SAN PABLO - UGEL SAN PABLO | 0.00 |

| | | |
|----|--|------|
| 6 | UNIDAD DE GESTIÓN EDUCATIVA LOCAL SAN IGNACIO - UGEL SAN IGNACIO | 0.00 |
| 7 | UNIDAD DE GESTION EDUCATIVA LOCAL SANTA CRUZ - UGEL SANTA CRUZ | 0.00 |
| 8 | UNIDAD DE GESTION EDUCATIVA LOCAL CELENDIN - UGEL CELENDIN | 0.00 |
| 9 | UNIDAD DE GESTION EDUCATIVA LOCAL CAJABAMBA - UGEL CAJABAMBA | 0.00 |
| 10 | GERENCIA SUB REGIONAL DE JAEN | 1.00 |
| 11 | UNIDAD DE GESTION EDUCATIVA LOCAL SAN MIGUEL - UGEL SAN MIGUEL | 0.00 |
| 12 | RED DE SALUD SAN IGNACIO | 0.00 |
| 13 | DIRECCION SUB REGIONAL DE SALUD CHOTA | 0.00 |
| 14 | HOSPITAL JOSE H. SOTO CADENILLAS | 0.00 |
| 15 | DIRECCIÓN REGIONAL DE SALUD IV CAJAMARCA | 0.00 |
| 16 | UNIDAD DE GESTION EDUCATIVA LOCAL CUTERVO - UGEL CUTERVO | 0.00 |
| 17 | DIRECCION REGIONAL DE EDUCACION CAJAMARCA | 0.00 |
| 18 | DIRECCIÓN REGIONAL DE TRANSPORTES Y COMUNICACIONES DE CAJAMARCA | 0.00 |
| 19 | UNIDAD EJECUTORA SALUD CAJAMARCA- CAJAMARCA | 0.00 |
| 20 | UNIDAD EJECUTORA DE SALUD SANTA CRUZ | 0.00 |
| 21 | UNIDAD EJECUTORA SALUD HUALGAYOC - BAMBAMARCA | 0.00 |
| 22 | UNIDAD EJECUTORA PROGRAMAS REGIONALES - PROREGION | 2.00 |
| 23 | HOSPITAL GENERAL JAEN | 0.00 |
| 24 | UNIDAD DE GESTION EDUCATIVA LOCAL UGEL CAJAMARCA | 0.00 |
| 25 | UNIDAD DE GESTION EDUCATIVA LOCAL HUALGAYOC - UGEL HUANGAYOC | 0.00 |
| 26 | UNIDAD DE GESTION EDUCATIVA LOCAL CONTUMAZA - UGEL CONTUMAZA | 0.00 |
| 27 | DIRECCION REGIONAL DE AGRICULTURA DE CAJAMARCA | 0.00 |
| 28 | UNIDAD DE GESTIÓN EDUCATIVA LOCAL JAÉN - UGEL JAÉN | 0.00 |
| 29 | UNIDAD DE GESTION EDUCATIVA LOCAL SAN MARCOS - UGEL SAN MARCOS | 0.00 |
| 30 | GOBIERNO REGIONAL CAJAMARCA | 0.00 |
| 31 | GERENCIA SUB REGIONAL CHOTA | 0.00 |
| 32 | UNIDAD DE GESTIÓN EDUCATIVA LOCAL CHOTA | 0.00 |

Ver Anexo 5.3 (Adjunto en PDF)

(*) Indicar la cantidad de cuentas de fideicomiso que tenga la entidad a la fecha de corte.

5.4. Saldos de Cuentas

| N° | Unidad Ejecutora Presupuestal | Cantidad de Cuentas (*) |
|----|--|-------------------------|
| | TOTAL GENERAL | 196.00 |
| 1 | HOSPITAL REGIONAL DE CAJAMARCA | 4.00 |
| 2 | GERENCIA SUB REGIONAL DE CUTERVO | 8.00 |
| 3 | DIRECCION SUB REGIONAL DE SALUD CUTERVO | 3.00 |
| 4 | DIRECCION SUB REGIONAL DE SALUD I JAEN | 5.00 |
| 5 | UNIDAD DE GESTION EDUCATIVA LOCAL SAN PABLO - UGEL SAN PABLO | 4.00 |
| 6 | UNIDAD DE GESTIÓN EDUCATIVA LOCAL SAN IGNACIO - UGEL SAN IGNACIO | 3.00 |
| 7 | UNIDAD DE GESTION EDUCATIVA LOCAL SANTA CRUZ - UGEL SANTA CRUZ | 2.00 |
| 8 | UNIDAD DE GESTION EDUCATIVA LOCAL CELENDIN - UGEL CELENDIN | 6.00 |
| 9 | UNIDAD DE GESTION EDUCATIVA LOCAL CAJABAMBA - UGEL CAJABAMBA | 1.00 |
| 10 | GERENCIA SUB REGIONAL DE JAEN | 5.00 |
| 11 | UNIDAD DE GESTION EDUCATIVA LOCAL SAN MIGUEL - UGEL SAN MIGUEL | 6.00 |
| 12 | RED DE SALUD SAN IGNACIO | 5.00 |
| 13 | DIRECCION SUB REGIONAL DE SALUD CHOTA | 4.00 |
| 14 | HOSPITAL JOSE H. SOTO CADENILLAS | 3.00 |
| 15 | DIRECCIÓN REGIONAL DE SALUD IV CAJAMARCA | 10.00 |
| 16 | UNIDAD DE GESTION EDUCATIVA LOCAL CUTERVO - UGEL CUTERVO | 3.00 |
| 17 | DIRECCION REGIONAL DE EDUCACION CAJAMARCA | 7.00 |
| 18 | DIRECCIÓN REGIONAL DE TRANSPORTES Y COMUNICACIONES DE CAJAMARCA | 5.00 |
| 19 | UNIDAD EJECUTORA SALUD CAJAMARCA- CAJAMARCA | 5.00 |
| 20 | UNIDAD EJECUTORA DE SALUD SANTA CRUZ | 13.00 |
| 21 | UNIDAD EJECUTORA SALUD HUALGAYOC - BAMBAMARCA | 4.00 |
| 22 | UNIDAD EJECUTORA PROGRAMAS REGIONALES - PROREGION | 8.00 |
| 23 | HOSPITAL GENERAL JAEN | 10.00 |
| 24 | UNIDAD DE GESTION EDUCATIVA LOCAL UGEL CAJAMARCA | 8.00 |
| 25 | UNIDAD DE GESTION EDUCATIVA LOCAL HUALGAYOC - UGEL HUANGAYOC | 6.00 |
| 26 | UNIDAD DE GESTION EDUCATIVA LOCAL CONTUMAZA - UGEL CONTUMAZA | 4.00 |
| 27 | DIRECCION REGIONAL DE AGRICULTURA DE CAJAMARCA | 6.00 |
| 28 | UNIDAD DE GESTIÓN EDUCATIVA LOCAL JAÉN - UGEL JAÉN | 6.00 |
| 29 | UNIDAD DE GESTION EDUCATIVA LOCAL SAN MARCOS - UGEL SAN MARCOS | 3.00 |

| | | |
|----|---|-------|
| 30 | GOBIERNO REGIONAL CAJAMARCA | 27.00 |
| 31 | GERENCIA SUB REGIONAL CHOTA | 8.00 |
| 32 | UNIDAD DE GESTIÓN EDUCATIVA LOCAL CHOTA | 4.00 |

Ver Anexo 5.4 (Adjunto en PDF)

(*) Indicar la cantidad de cuentas bancarias que tenga la entidad en: Empresas bancarias, entidades financieras estatales, empresas financieras, cajas municipales de ahorros y créditos, cajas de crédito y popular, cajas rurales de ahorro y crédito. Asimismo, debe indicar la Cuenta Unica de Tesoro (CUT).

5.5. Titulares y Suplentes de las Cuentas

| N° | Unidad Ejecutora Presupuestal | Cantidad de Titulares (*) | Cantidad de Suplentes (*) |
|----|--|---------------------------|---------------------------|
| | TOTAL GENERAL | 64.00 | 61.00 |
| 1 | HOSPITAL REGIONAL DE CAJAMARCA | 2.00 | 2.00 |
| 2 | GERENCIA SUB REGIONAL DE CUTERVO | 2.00 | 2.00 |
| 3 | DIRECCION SUB REGIONAL DE SALUD CUTERVO | 2.00 | 2.00 |
| 4 | DIRECCION SUB REGIONAL DE SALUD I JAEN | 2.00 | 2.00 |
| 5 | UNIDAD DE GESTION EDUCATIVA LOCAL SAN PABLO - UGEL SAN PABLO | 2.00 | 2.00 |
| 6 | UNIDAD DE GESTIÓN EDUCATIVA LOCAL SAN IGNACIO - UGEL SAN IGNACIO | 2.00 | 2.00 |
| 7 | UNIDAD DE GESTION EDUCATIVA LOCAL SANTA CRUZ - UGEL SANTA CRUZ | 2.00 | 0.00 |
| 8 | UNIDAD DE GESTION EDUCATIVA LOCAL CELENDIN - UGEL CELENDIN | 2.00 | 2.00 |
| 9 | UNIDAD DE GESTION EDUCATIVA LOCAL CAJABAMBA - UGEL CAJABAMBA | 2.00 | 2.00 |
| 10 | GERENCIA SUB REGIONAL DE JAEN | 2.00 | 2.00 |
| 11 | UNIDAD DE GESTION EDUCATIVA LOCAL SAN MIGUEL - UGEL SAN MIGUEL | 2.00 | 2.00 |
| 12 | RED DE SALUD SAN IGNACIO | 2.00 | 2.00 |
| 13 | DIRECCION SUB REGIONAL DE SALUD CHOTA | 2.00 | 2.00 |
| 14 | HOSPITAL JOSE H. SOTO CADENILLAS | 2.00 | 2.00 |
| 15 | DIRECCIÓN REGIONAL DE SALUD IV CAJAMARCA | 2.00 | 2.00 |
| 16 | UNIDAD DE GESTION EDUCATIVA LOCAL CUTERVO - UGEL CUTERVO | 1.00 | 2.00 |
| 17 | DIRECCION REGIONAL DE EDUCACION CAJAMARCA | 3.00 | 4.00 |
| 18 | DIRECCIÓN REGIONAL DE TRANSPORTES Y COMUNICACIONES DE CAJAMARCA | 2.00 | 2.00 |
| 19 | UNIDAD EJECUTORA SALUD CAJAMARCA- CAJAMARCA | 2.00 | 2.00 |
| 20 | UNIDAD EJECUTORA DE SALUD SANTA CRUZ | 3.00 | 1.00 |
| 21 | UNIDAD EJECUTORA SALUD HUALGAYOC - BAMBAMARCA | 2.00 | 2.00 |
| 22 | UNIDAD EJECUTORA PROGRAMAS REGIONALES - PROREGION | 2.00 | 2.00 |

| | | | |
|----|--|------|------|
| 23 | HOSPITAL GENERAL JAEN | 2.00 | 2.00 |
| 24 | UNIDAD DE GESTION EDUCATIVA LOCAL UGEL CAJAMARCA | 2.00 | 2.00 |
| 25 | UNIDAD DE GESTION EDUCATIVA LOCAL HUALGAYOC - UGEL HUANGAYOC | 2.00 | 2.00 |
| 26 | UNIDAD DE GESTION EDUCATIVA LOCAL CONTUMAZA - UGEL CONTUMAZA | 2.00 | 1.00 |
| 27 | DIRECCION REGIONAL DE AGRICULTURA DE CAJAMARCA | 1.00 | 2.00 |
| 28 | UNIDAD DE GESTIÓN EDUCATIVA LOCAL JAÉN - UGEL JAÉN | 2.00 | 2.00 |
| 29 | UNIDAD DE GESTION EDUCATIVA LOCAL SAN MARCOS - UGEL SAN MARCOS | 2.00 | 2.00 |
| 30 | GOBIERNO REGIONAL CAJAMARCA | 2.00 | 2.00 |
| 31 | GERENCIA SUB REGIONAL CHOTA | 2.00 | 2.00 |
| 32 | UNIDAD DE GESTIÓN EDUCATIVA LOCAL CHOTA | 2.00 | 1.00 |

Ver Anexo 5.5 (Adjunto en PDF)

(*) Indicar la cantidad de responsables con la condición de titular o suplente de las cuentas bancarias.

5.6. Últimos Giros realizados

| N° | Unidad Ejecutora Presupuestal | Cantidad de Últimos Documentos Girados en la Fecha de Corte (*) |
|----|--|---|
| | TOTAL GENERAL | 24,149.00 |
| 1 | HOSPITAL REGIONAL DE CAJAMARCA | 43.00 |
| 2 | GERENCIA SUB REGIONAL DE CUTERVO | 38.00 |
| 3 | DIRECCION SUB REGIONAL DE SALUD CUTERVO | 292.00 |
| 4 | DIRECCION SUB REGIONAL DE SALUD I JAEN | 5.00 |
| 5 | UNIDAD DE GESTION EDUCATIVA LOCAL SAN PABLO - UGEL SAN PABLO | 2.00 |
| 6 | UNIDAD DE GESTIÓN EDUCATIVA LOCAL SAN IGNACIO - UGEL SAN IGNACIO | 3.00 |
| 7 | UNIDAD DE GESTION EDUCATIVA LOCAL SANTA CRUZ - UGEL SANTA CRUZ | 60.00 |
| 8 | UNIDAD DE GESTION EDUCATIVA LOCAL CELENDIN - UGEL CELENDIN | 160.00 |
| 9 | UNIDAD DE GESTION EDUCATIVA LOCAL CAJABAMBA - UGEL CAJABAMBA | 5.00 |
| 10 | GERENCIA SUB REGIONAL DE JAEN | 7,737.00 |
| 11 | UNIDAD DE GESTION EDUCATIVA LOCAL SAN MIGUEL - UGEL SAN MIGUEL | 536.00 |
| 12 | RED DE SALUD SAN IGNACIO | 24.00 |
| 13 | DIRECCION SUB REGIONAL DE SALUD CHOTA | 6.00 |
| 14 | HOSPITAL JOSE H. SOTO CADENILLAS | 10.00 |
| 15 | DIRECCIÓN REGIONAL DE SALUD IV CAJAMARCA | 107.00 |

| | | |
|----|---|----------|
| 16 | UNIDAD DE GESTION EDUCATIVA LOCAL CUTERVO - UGEL CUTERVO | 25.00 |
| 17 | DIRECCION REGIONAL DE EDUCACION CAJAMARCA | 4.00 |
| 18 | DIRECCIÓN REGIONAL DE TRANSPORTES Y COMUNICACIONES DE CAJAMARCA | 0.00 |
| 19 | UNIDAD EJECUTORA SALUD CAJAMARCA- CAJAMARCA | 5,774.00 |
| 20 | UNIDAD EJECUTORA DE SALUD SANTA CRUZ | 4.00 |
| 21 | UNIDAD EJECUTORA SALUD HUALGAYOC - BAMBAMARCA | 2,872.00 |
| 22 | UNIDAD EJECUTORA PROGRAMAS REGIONALES - PROREGION | 2,064.00 |
| 23 | HOSPITAL GENERAL JAEN | 22.00 |
| 24 | UNIDAD DE GESTION EDUCATIVA LOCAL UGEL CAJAMARCA | 0.00 |
| 25 | UNIDAD DE GESTION EDUCATIVA LOCAL HUALGAYOC - UGEL HUANGAYOC | 4.00 |
| 26 | UNIDAD DE GESTION EDUCATIVA LOCAL CONTUMAZA - UGEL CONTUMAZA | 4.00 |
| 27 | DIRECCION REGIONAL DE AGRICULTURA DE CAJAMARCA | 93.00 |
| 28 | UNIDAD DE GESTIÓN EDUCATIVA LOCAL JAÉN - UGEL JAÉN | 4.00 |
| 29 | UNIDAD DE GESTION EDUCATIVA LOCAL SAN MARCOS - UGEL SAN MARCOS | 2,403.00 |
| 30 | GOBIERNO REGIONAL CAJAMARCA | 97.00 |
| 31 | GERENCIA SUB REGIONAL CHOTA | 1,748.00 |
| 32 | UNIDAD DE GESTIÓN EDUCATIVA LOCAL CHOTA | 3.00 |

Ver Anexo 5.6 (Adjunto en PDF)

(*) Se deberá indicar la cantidad de giros donde se cancela total o parcialmente la obligación devengada. Reportar: Último mes de la fecha de corte.

6. Sistema Nacional de Endeudamiento

6.1. Operación de Endeudamiento - Préstamos

| N° | Unidad Ejecutora Presupuestal | Cantidad de Contratos de Préstamos |
|----|--|------------------------------------|
| | TOTAL GENERAL | 3.00 |
| 1 | HOSPITAL REGIONAL DE CAJAMARCA | 0.00 |
| 2 | UNIDAD DE GESTION EDUCATIVA LOCAL SAN PABLO - UGEL SAN PABLO | 0.00 |
| 3 | UNIDAD DE GESTIÓN EDUCATIVA LOCAL SAN IGNACIO - UGEL SAN IGNACIO | 0.00 |
| 4 | UNIDAD DE GESTION EDUCATIVA LOCAL CAJABAMBA - UGEL CAJABAMBA | 0.00 |
| 5 | GERENCIA SUB REGIONAL DE JAEN | 0.00 |
| 6 | UNIDAD DE GESTION EDUCATIVA LOCAL SAN MIGUEL - UGEL SAN MIGUEL | 0.00 |
| 7 | RED DE SALUD SAN IGNACIO | 0.00 |

| | | |
|----|---|------|
| 8 | DIRECCION SUB REGIONAL DE SALUD CHOTA | 0.00 |
| 9 | HOSPITAL JOSE H. SOTO CADENILLAS | 0.00 |
| 10 | DIRECCIÓN REGIONAL DE SALUD IV CAJAMARCA | 0.00 |
| 11 | UNIDAD DE GESTION EDUCATIVA LOCAL CUTERVO - UGEL CUTERVO | 0.00 |
| 12 | DIRECCION REGIONAL DE EDUCACION CAJAMARCA | 0.00 |
| 13 | DIRECCIÓN REGIONAL DE TRANSPORTES Y COMUNICACIONES DE CAJAMARCA | 0.00 |
| 14 | UNIDAD EJECUTORA SALUD CAJAMARCA- CAJAMARCA | 0.00 |
| 15 | UNIDAD EJECUTORA DE SALUD SANTA CRUZ | 0.00 |
| 16 | UNIDAD EJECUTORA PROGRAMAS REGIONALES - PROREGION | 2.00 |
| 17 | UNIDAD DE GESTION EDUCATIVA LOCAL UGEL CAJAMARCA | 0.00 |
| 18 | UNIDAD DE GESTION EDUCATIVA LOCAL HUALGAYOC - UGEL HUANGAYOC | 0.00 |
| 19 | DIRECCION REGIONAL DE AGRICULTURA DE CAJAMARCA | 0.00 |
| 20 | UNIDAD DE GESTIÓN EDUCATIVA LOCAL JAÉN - UGEL JAÉN | 0.00 |
| 21 | GOBIERNO REGIONAL CAJAMARCA | 1.00 |
| 22 | UNIDAD DE GESTIÓN EDUCATIVA LOCAL CHOTA | 0.00 |

Ver Anexo 6.1 (Según formato adjunto por PDF)

7. SISTEMA NACIONAL DE ABASTECIMIENTO

7.1. Procedimientos de Selección

Información por Pliego

| N° | Objeto Contractual | Total Valor Referencial / Valor Estimado en soles S/. | Cantidad de Procedimiento de selección (Vigentes) | Cantidad de Procedimiento de selección (adjudicadas o consentidas) |
|----|---------------------|---|---|--|
| | | A | B | C |
| | TOTAL GENERAL | 511,385,070.00 | 542.00 | 594.00 |
| 1 | BIEN | 70,923,231.00 | 176.00 | 228.00 |
| 2 | CONSULTORÍA DE OBRA | 18,834,206.00 | 34.00 | 36.00 |
| 3 | OBRA | 361,965,073.00 | 63.00 | 65.00 |
| 4 | SERVICIO | 59,662,561.00 | 269.00 | 265.00 |

Leyenda

A: Total Valor Referencial / Valor Estimado en soles por Objeto Contractual.

B: Cantidad de Convocatorias o Procesos de Selección Vigentes a la fecha de corte.

C: Cantidad de Convocatorias adjudicadas o consentidas con Buena Pro a la fecha de corte.

Información por Unidad Ejecutora

| N° | Unidad Ejecutora Presupuestal | Objeto Contractual | Total Valor Referencial / Valor Estimado en soles S/. | Cantidad de Procedimiento de selección (Vigentes) | Cantidad de Procedimiento de selección (adjudicadas o consentidas) |
|----|--|---------------------|---|---|--|
| | A | B | C | D | E |
| | TOTAL GENERAL | | 511,385,070.00 | 542.00 | 594 |
| 1 | HOSPITAL REGIONAL DE CAJAMARCA | BIEN | 5,875,221.00 | 18.00 | 18 |
| 2 | HOSPITAL REGIONAL DE CAJAMARCA | SERVICIO | 4,072,660.00 | 3.00 | 3 |
| 3 | DIRECCION SUB REGIONAL DE SALUD CUTERVO | BIEN | 430,124.00 | 2.00 | 6 |
| 4 | DIRECCION SUB REGIONAL DE SALUD CUTERVO | SERVICIO | 750,124.00 | 4.00 | 4 |
| 5 | DIRECCION SUB REGIONAL DE SALUD I JAEN | BIEN | 1,294,439.00 | 7.00 | 6 |
| 6 | DIRECCION SUB REGIONAL DE SALUD I JAEN | SERVICIO | 2,483,652.00 | 13.00 | 5 |
| 7 | UNIDAD DE GESTION EDUCATIVA LOCAL SAN PABLO - UGEL SAN PABLO | BIEN | 135,000.00 | 1.00 | 1 |
| 8 | UNIDAD DE GESTIÓN EDUCATIVA LOCAL SAN IGNACIO - UGEL SAN IGNACIO | BIEN | 0.00 | 0.00 | 0 |
| 9 | UNIDAD DE GESTIÓN EDUCATIVA LOCAL SAN IGNACIO - UGEL SAN IGNACIO | SERVICIO | 56,868.00 | 1.00 | 1 |
| 10 | UNIDAD DE GESTION EDUCATIVA LOCAL CELENDIN - UGEL CELENDIN | BIEN | 1,310,412.00 | 46.00 | 46 |
| 11 | UNIDAD DE GESTION EDUCATIVA LOCAL CELENDIN - UGEL CELENDIN | SERVICIO | 698,600.00 | 136.00 | 136 |
| 12 | UNIDAD DE GESTION EDUCATIVA LOCAL CAJABAMBA - UGEL CAJABAMBA | BIEN | 180,013.00 | 1.00 | 1 |
| 13 | GERENCIA SUB REGIONAL DE JAEN | BIEN | 777,750.00 | 7.00 | 6 |
| 14 | GERENCIA SUB REGIONAL DE JAEN | CONSULTORÍA DE OBRA | 8,585,174.00 | 7.00 | 7 |
| 15 | GERENCIA SUB REGIONAL DE JAEN | OBRA | 225,244,205.00 | 12.00 | 11 |
| 16 | GERENCIA SUB REGIONAL DE JAEN | SERVICIO | 359,419.00 | 4.00 | 4 |
| 17 | UNIDAD DE GESTION EDUCATIVA LOCAL SAN MIGUEL - UGEL SAN MIGUEL | SERVICIO | 0.00 | 0.00 | 0 |
| 18 | RED DE SALUD SAN IGNACIO | SERVICIO | 2,826,235.00 | 15.00 | 9 |
| 19 | DIRECCION SUB REGIONAL DE SALUD CHOTA | BIEN | 2,244,486.00 | 14.00 | 14 |
| 20 | DIRECCION SUB REGIONAL DE SALUD CHOTA | SERVICIO | 565,796.00 | 2.00 | 2 |
| 21 | HOSPITAL JOSE H. SOTO CADENILLAS | BIEN | 4,668,113.00 | 10.00 | 10 |

| | | | | | |
|----|---|---------------------|---------------|-------|----|
| 22 | DIRECCIÓN REGIONAL DE SALUD IV CAJAMARCA | BIEN | 21,333,821.00 | 0.00 | 21 |
| 23 | DIRECCIÓN REGIONAL DE SALUD IV CAJAMARCA | OBRA | 2,038,233.00 | 0.00 | 3 |
| 24 | DIRECCIÓN REGIONAL DE SALUD IV CAJAMARCA | SERVICIO | 4,118,516.00 | 15.00 | 7 |
| 25 | DIRECCION REGIONAL DE EDUCACION CAJAMARCA | BIEN | 1,574,828.00 | 1.00 | 8 |
| 26 | DIRECCIÓN REGIONAL DE TRANSPORTES Y COMUNICACIONES DE CAJAMARCA | BIEN | 150,765.00 | 2.00 | 2 |
| 27 | UNIDAD EJECUTORA SALUD CAJAMARCA-CAJAMARCA | BIEN | 2,870,939.00 | 13.00 | 13 |
| 28 | UNIDAD EJECUTORA SALUD CAJAMARCA-CAJAMARCA | CONSULTORÍA DE OBRA | 0.00 | 0.00 | 0 |
| 29 | UNIDAD EJECUTORA SALUD CAJAMARCA-CAJAMARCA | OBRA | 0.00 | 0.00 | 0 |
| 30 | UNIDAD EJECUTORA SALUD CAJAMARCA-CAJAMARCA | SERVICIO | 1,247,126.00 | 11.00 | 8 |
| 31 | UNIDAD EJECUTORA DE SALUD SANTA CRUZ | BIEN | 144,301.00 | 1.00 | 2 |
| 32 | UNIDAD EJECUTORA DE SALUD SANTA CRUZ | SERVICIO | 329,557.00 | 2.00 | 4 |
| 33 | UNIDAD EJECUTORA SALUD HUALGAYOC - BAMBAMARCA | BIEN | 263,757.00 | 0.00 | 2 |
| 34 | UNIDAD EJECUTORA PROGRAMAS REGIONALES - PROREGION | BIEN | 1,142,086.00 | 4.00 | 4 |
| 35 | UNIDAD EJECUTORA PROGRAMAS REGIONALES - PROREGION | CONSULTORÍA DE OBRA | 7,067,373.00 | 8.00 | 8 |
| 36 | UNIDAD EJECUTORA PROGRAMAS REGIONALES - PROREGION | OBRA | 24,155,478.00 | 7.00 | 7 |
| 37 | UNIDAD EJECUTORA PROGRAMAS REGIONALES - PROREGION | SERVICIO | 1,571,043.00 | 5.00 | 5 |
| 38 | HOSPITAL GENERAL JAEN | BIEN | 3,050,489.00 | 11.00 | 9 |
| 39 | HOSPITAL GENERAL JAEN | SERVICIO | 29,010,407.00 | 16.00 | 16 |
| 40 | UNIDAD DE GESTION EDUCATIVA LOCAL UGEL CAJAMARCA | SERVICIO | 155,619.00 | 3.00 | 2 |
| 41 | UNIDAD DE GESTION EDUCATIVA LOCAL HUALGAYOC - UGEL HUANGAYOC | BIEN | 0.00 | 0.00 | 0 |
| 42 | UNIDAD DE GESTION EDUCATIVA LOCAL HUALGAYOC - UGEL HUANGAYOC | SERVICIO | 72,595.00 | 1.00 | 1 |
| 43 | UNIDAD DE GESTION EDUCATIVA LOCAL CONTUMAZA - UGEL CONTUMAZA | BIEN | 311,165.00 | 0.00 | 2 |

| | | | | | |
|----|--|---------------------|---------------|-------|----|
| 44 | DIRECCION REGIONAL DE AGRICULTURA DE CAJAMARCA | BIEN | 17,068,634.00 | 4.00 | 27 |
| 45 | DIRECCION REGIONAL DE AGRICULTURA DE CAJAMARCA | CONSULTORÍA DE OBRA | 936,357.00 | 0.00 | 2 |
| 46 | DIRECCION REGIONAL DE AGRICULTURA DE CAJAMARCA | OBRA | 20,688,715.00 | 0.00 | 1 |
| 47 | DIRECCION REGIONAL DE AGRICULTURA DE CAJAMARCA | SERVICIO | 4,272,661.00 | 4.00 | 26 |
| 48 | UNIDAD DE GESTIÓN EDUCATIVA LOCAL JAÉN - UGEL JAÉN | BIEN | 1,213,479.00 | 3.00 | 3 |
| 49 | UNIDAD DE GESTION EDUCATIVA LOCAL SAN MARCOS - UGEL SAN MARCOS | BIEN | 61,200.00 | 1.00 | 1 |
| 50 | GOBIERNO REGIONAL CAJAMARCA | BIEN | 4,587,904.00 | 28.00 | 24 |
| 51 | GOBIERNO REGIONAL CAJAMARCA | CONSULTORÍA DE OBRA | 1,182,735.00 | 11.00 | 11 |
| 52 | GOBIERNO REGIONAL CAJAMARCA | OBRA | 12,501,113.00 | 8.00 | 7 |
| 53 | GOBIERNO REGIONAL CAJAMARCA | SERVICIO | 3,007,145.00 | 22.00 | 20 |
| 54 | GERENCIA SUB REGIONAL CHOTA | BIEN | 49,949.00 | 1.00 | 1 |
| 55 | GERENCIA SUB REGIONAL CHOTA | CONSULTORÍA DE OBRA | 1,062,567.00 | 8.00 | 8 |
| 56 | GERENCIA SUB REGIONAL CHOTA | OBRA | 77,337,329.00 | 36.00 | 36 |
| 57 | GERENCIA SUB REGIONAL CHOTA | SERVICIO | 4,064,539.00 | 12.00 | 12 |
| 58 | UNIDAD DE GESTIÓN EDUCATIVA LOCAL CHOTA | BIEN | 184,356.00 | 1.00 | 1 |

Ver Anexo 7.1 (Adjunto en PDF)

Leyenda:

A: Nombre de Ejecutora individual

B: Tipo de objeto (Bien, Consultoría de Obra, Servicio)

C: Cantidad de Convocatorias o Procesos de Selección

D: Valor Referencial / Valor Estimado en soles S/.

E: Cantidad de Convocatorias adjudicadas o consentidas con Buena Pro

7.2. Contratos

Información por Pliego

| N° | Objeto Contractual | Número total de contratos vigentes | Monto de Contratos S/. |
|----|---------------------|------------------------------------|------------------------|
| 1 | BIEN | 1,236.00 | 63,407,304.96 |
| 2 | CONSULTORÍA DE OBRA | 74.00 | 27,056,833.85 |
| 3 | OBRA | 33.00 | 540,810,362.14 |
| 4 | SERVICIO | 1,068.00 | 57,412,408.40 |

Información por Unidad ejecutora

| N° | Unidad Ejecutora Presupuestal | Objeto Contractual | Número total de contratos vigentes | Monto en soles S/. |
|----|--|---------------------|------------------------------------|--------------------|
| | TOTAL GENERAL | | 2,411.00 | 688,686,909.35 |
| 1 | UNIDAD DE GESTIÓN EDUCATIVA LOCAL JAÉN - UGEL JAÉN | BIEN | 0.00 | 0.00 |
| 2 | UNIDAD DE GESTIÓN EDUCATIVA LOCAL JAÉN - UGEL JAÉN | CONSULTORÍA DE OBRA | 0.00 | 0.00 |
| 3 | UNIDAD DE GESTIÓN EDUCATIVA LOCAL JAÉN - UGEL JAÉN | OBRA | 0.00 | 0.00 |
| 4 | UNIDAD DE GESTIÓN EDUCATIVA LOCAL JAÉN - UGEL JAÉN | SERVICIO | 0.00 | 0.00 |
| 5 | DIRECCION REGIONAL DE AGRICULTURA DE CAJAMARCA | BIEN | 4.00 | 17,068,634.03 |
| 6 | DIRECCION REGIONAL DE AGRICULTURA DE CAJAMARCA | CONSULTORÍA DE OBRA | 0.00 | 936,357.00 |
| 7 | DIRECCION REGIONAL DE AGRICULTURA DE CAJAMARCA | OBRA | 0.00 | 20,688,714.88 |
| 8 | DIRECCION REGIONAL DE AGRICULTURA DE CAJAMARCA | SERVICIO | 4.00 | 4,272,661.49 |
| 9 | DIRECCION REGIONAL DE EDUCACION CAJAMARCA | BIEN | 4.00 | 681,663.00 |
| 10 | DIRECCION REGIONAL DE EDUCACION CAJAMARCA | SERVICIO | 3.00 | 430,750.00 |
| 11 | DIRECCIÓN REGIONAL DE SALUD IV CAJAMARCA | BIEN | 0.00 | 16,120,636.54 |
| 12 | DIRECCIÓN REGIONAL DE SALUD IV CAJAMARCA | CONSULTORÍA DE OBRA | 0.00 | 0.00 |
| 13 | DIRECCIÓN REGIONAL DE SALUD IV CAJAMARCA | OBRA | 0.00 | 1,927,647.18 |
| 14 | DIRECCIÓN REGIONAL DE SALUD IV CAJAMARCA | SERVICIO | 3.00 | 1,632,315.28 |
| 15 | DIRECCION SUB REGIONAL DE SALUD CHOTA | BIEN | 642.00 | 5,873,286.86 |
| 16 | DIRECCION SUB REGIONAL DE SALUD CHOTA | SERVICIO | 529.00 | 1,861,601.67 |
| 17 | UNIDAD DE GESTION EDUCATIVA LOCAL SAN MIGUEL - UGEL SAN MIGUEL | BIEN | 2.00 | 19,473.50 |
| 18 | UNIDAD DE GESTION EDUCATIVA LOCAL SAN MIGUEL - UGEL SAN MIGUEL | SERVICIO | 3.00 | 94,250.00 |
| 19 | GERENCIA SUB REGIONAL DE JAEN | BIEN | 6.00 | 777,750.00 |
| 20 | GERENCIA SUB REGIONAL DE JAEN | CONSULTORÍA DE OBRA | 7.00 | 8,585,174.25 |
| 21 | GERENCIA SUB REGIONAL DE JAEN | OBRA | 9.00 | 225,244,204.81 |
| 22 | GERENCIA SUB REGIONAL DE JAEN | SERVICIO | 4.00 | 359,418.56 |
| 23 | UNIDAD DE GESTION EDUCATIVA LOCAL CAJABAMBA - UGEL CAJABAMBA | SERVICIO | 1.00 | 25,968.85 |
| 24 | UNIDAD DE GESTION EDUCATIVA LOCAL CELENDIN - UGEL CELENDIN | BIEN | 0.00 | 0.00 |
| 25 | UNIDAD DE GESTION EDUCATIVA LOCAL CELENDIN - UGEL CELENDIN | SERVICIO | 0.00 | 0.00 |

| | | | | |
|----|--|---------------------|-------|----------------|
| 26 | UNIDAD DE GESTIÓN EDUCATIVA LOCAL SAN IGNACIO - UGEL SAN IGNACIO | SERVICIO | 1.00 | 56,868.00 |
| 27 | UNIDAD DE GESTION EDUCATIVA LOCAL SAN PABLO - UGEL SAN PABLO | BIEN | 1.00 | 135,000.00 |
| 28 | DIRECCION SUB REGIONAL DE SALUD I JAEN | BIEN | 7.00 | 609,251.55 |
| 29 | DIRECCION SUB REGIONAL DE SALUD I JAEN | SERVICIO | 4.00 | 777,542.00 |
| 30 | DIRECCION SUB REGIONAL DE SALUD CUTERVO | BIEN | 2.00 | 362,147.92 |
| 31 | DIRECCION SUB REGIONAL DE SALUD CUTERVO | SERVICIO | 4.00 | 614,062.00 |
| 32 | GERENCIA SUB REGIONAL DE CUTERVO | BIEN | 0.00 | 0.00 |
| 33 | GERENCIA SUB REGIONAL DE CUTERVO | CONSULTORÍA DE OBRA | 23.00 | 9,906,457.96 |
| 34 | GERENCIA SUB REGIONAL DE CUTERVO | OBRA | 11.00 | 227,574,171.26 |
| 35 | GERENCIA SUB REGIONAL DE CUTERVO | SERVICIO | 1.00 | 285,747.95 |
| 36 | HOSPITAL REGIONAL DE CAJAMARCA | BIEN | 32.00 | 8,487,588.60 |
| 37 | HOSPITAL REGIONAL DE CAJAMARCA | SERVICIO | 3.00 | 3,715,800.00 |
| 38 | UNIDAD DE GESTIÓN EDUCATIVA LOCAL CHOTA | SERVICIO | 3.00 | 59,700.00 |
| 39 | GERENCIA SUB REGIONAL CHOTA | BIEN | 0.00 | 54,155.16 |
| 40 | GERENCIA SUB REGIONAL CHOTA | CONSULTORÍA DE OBRA | 24.00 | 451,147.75 |
| 41 | GERENCIA SUB REGIONAL CHOTA | OBRA | 0.00 | 0.00 |
| 42 | GERENCIA SUB REGIONAL CHOTA | SERVICIO | 9.00 | 338,864.48 |
| 43 | GOBIERNO REGIONAL CAJAMARCA | BIEN | 20.00 | 3,224,542.15 |
| 44 | GOBIERNO REGIONAL CAJAMARCA | CONSULTORÍA DE OBRA | 12.00 | 817,061.55 |
| 45 | GOBIERNO REGIONAL CAJAMARCA | OBRA | 7.00 | 43,084,716.34 |
| 46 | GOBIERNO REGIONAL CAJAMARCA | SERVICIO | 19.00 | 6,668,705.28 |
| 47 | UNIDAD DE GESTION EDUCATIVA LOCAL SAN MARCOS - UGEL SAN MARCOS | BIEN | 1.00 | 53,409.58 |
| 48 | UNIDAD DE GESTION EDUCATIVA LOCAL CONTUMAZA - UGEL CONTUMAZA | BIEN | 0.00 | 0.00 |
| 49 | UNIDAD DE GESTION EDUCATIVA LOCAL HUALGAYOC - UGEL HUANGAYOC | BIEN | 1.00 | 14,998.45 |
| 50 | UNIDAD DE GESTION EDUCATIVA LOCAL HUALGAYOC - UGEL HUANGAYOC | SERVICIO | 1.00 | 1,493.00 |
| 51 | UNIDAD DE GESTION EDUCATIVA LOCAL UGEL CAJAMARCA | BIEN | 1.00 | 34,999.60 |
| 52 | UNIDAD DE GESTION EDUCATIVA LOCAL UGEL CAJAMARCA | SERVICIO | 3.00 | 431,255.60 |
| 53 | HOSPITAL GENERAL JAEN | BIEN | 11.00 | 2,695,646.80 |

| | | | | |
|----|---|---------------------|--------|---------------|
| 54 | HOSPITAL GENERAL JAEN | SERVICIO | 16.00 | 23,264,514.62 |
| 55 | UNIDAD EJECUTORA PROGRAMAS REGIONALES - PROREGION | BIEN | 2.00 | 372,459.00 |
| 56 | UNIDAD EJECUTORA PROGRAMAS REGIONALES - PROREGION | CONSULTORÍA DE OBRA | 8.00 | 6,360,635.34 |
| 57 | UNIDAD EJECUTORA PROGRAMAS REGIONALES - PROREGION | OBRA | 6.00 | 22,290,907.67 |
| 58 | UNIDAD EJECUTORA PROGRAMAS REGIONALES - PROREGION | SERVICIO | 4.00 | 1,059,591.66 |
| 59 | HOSPITAL JOSE H. SOTO CADENILLAS | BIEN | 0.00 | 0.00 |
| 60 | RED DE SALUD SAN IGNACIO | BIEN | 6.00 | 967,520.67 |
| 61 | RED DE SALUD SAN IGNACIO | SERVICIO | 9.00 | 826,235.35 |
| 62 | UNIDAD EJECUTORA SALUD HUALGAYOC - BAMBAMARCA | BIEN | 485.00 | 3,658,365.48 |
| 63 | UNIDAD EJECUTORA SALUD HUALGAYOC - BAMBAMARCA | SERVICIO | 420.00 | 1,600,097.76 |
| 64 | UNIDAD EJECUTORA DE SALUD SANTA CRUZ | BIEN | 1.00 | 55,301.40 |
| 65 | UNIDAD EJECUTORA DE SALUD SANTA CRUZ | SERVICIO | 3.00 | 181,600.00 |
| 66 | UNIDAD EJECUTORA SALUD CAJAMARCA- CAJAMARCA | BIEN | 6.00 | 1,994,926.67 |
| 67 | UNIDAD EJECUTORA SALUD CAJAMARCA- CAJAMARCA | CONSULTORÍA DE OBRA | 0.00 | 0.00 |
| 68 | UNIDAD EJECUTORA SALUD CAJAMARCA- CAJAMARCA | OBRA | 0.00 | 0.00 |
| 69 | UNIDAD EJECUTORA SALUD CAJAMARCA- CAJAMARCA | SERVICIO | 4.00 | 462,000.00 |
| 70 | DIRECCIÓN REGIONAL DE TRANSPORTES Y COMUNICACIONES DE CAJAMARCA | BIEN | 2.00 | 145,548.00 |
| 71 | DIRECCIÓN REGIONAL DE TRANSPORTES Y COMUNICACIONES DE CAJAMARCA | SERVICIO | 17.00 | 8,391,364.85 |

Ver Anexo 7.2.1 y 7.2.2 (Adjunto en PDF)

7.3. Bienes inmuebles y predios

| N° | Unidad Ejecutora Presupuestal | Cantidad Inmuebles y Predios Propios | Cantidad Inmuebles y Predios alquilados | Cantidad Inmuebles y Predios con Administración Gratuita (Afectación en Uso) | Cantidad Inmuebles y Predios bajo otros derechos | Total de Inmuebles y Predios |
|----|---|--------------------------------------|---|--|--|------------------------------|
| | TOTAL GENERAL | 2,631.00 | 34.00 | 38.00 | 1.00 | 2,704.00 |
| 1 | HOSPITAL REGIONAL DE CAJAMARCA | 1.00 | 0.00 | 0.00 | 0.00 | 1.00 |
| 2 | GERENCIA SUB REGIONAL DE CUTERVO | 1.00 | 0.00 | 0.00 | 0.00 | 1.00 |
| 3 | DIRECCION SUB REGIONAL DE SALUD CUTERVO | 199.00 | 0.00 | 0.00 | 0.00 | 199.00 |
| 4 | DIRECCION SUB REGIONAL DE SALUD I JAEN | 88.00 | 1.00 | 0.00 | 0.00 | 89.00 |

| | | | | | | |
|----|--|--------|------|-------|------|--------|
| 5 | UNIDAD DE GESTION EDUCATIVA LOCAL SAN PABLO - UGEL SAN PABLO | 148.00 | 2.00 | 0.00 | 0.00 | 150.00 |
| 6 | UNIDAD DE GESTIÓN EDUCATIVA LOCAL SAN IGNACIO - UGEL SAN IGNACIO | 1.00 | 1.00 | 0.00 | 0.00 | 2.00 |
| 7 | UNIDAD DE GESTION EDUCATIVA LOCAL CELENDIN - UGEL CELENDIN | 416.00 | 2.00 | 0.00 | 0.00 | 418.00 |
| 8 | UNIDAD DE GESTION EDUCATIVA LOCAL CAJABAMBA - UGEL CAJABAMBA | 172.00 | 2.00 | 0.00 | 0.00 | 174.00 |
| 9 | GERENCIA SUB REGIONAL DE JAEN | 1.00 | 0.00 | 0.00 | 0.00 | 1.00 |
| 10 | UNIDAD DE GESTION EDUCATIVA LOCAL SAN MIGUEL - UGEL SAN MIGUEL | 1.00 | 1.00 | 0.00 | 0.00 | 2.00 |
| 11 | RED DE SALUD SAN IGNACIO | 86.00 | 1.00 | 0.00 | 0.00 | 87.00 |
| 12 | DIRECCION SUB REGIONAL DE SALUD CHOTA | 26.00 | 0.00 | 26.00 | 0.00 | 52.00 |
| 13 | HOSPITAL JOSE H. SOTO CADENILLAS | 1.00 | 0.00 | 0.00 | 0.00 | 1.00 |
| 14 | DIRECCIÓN REGIONAL DE SALUD IV CAJAMARCA | 190.00 | 0.00 | 8.00 | 0.00 | 198.00 |
| 15 | DIRECCION REGIONAL DE EDUCACION CAJAMARCA | 27.00 | 0.00 | 0.00 | 0.00 | 27.00 |
| 16 | DIRECCIÓN REGIONAL DE TRANSPORTES Y COMUNICACIONES DE CAJAMARCA | 0.00 | 0.00 | 0.00 | 0.00 | 0.00 |
| 17 | UNIDAD EJECUTORA SALUD CAJAMARCA- CAJAMARCA | 66.00 | 8.00 | 0.00 | 0.00 | 74.00 |
| 18 | UNIDAD EJECUTORA DE SALUD SANTA CRUZ | 43.00 | 2.00 | 2.00 | 0.00 | 47.00 |
| 19 | UNIDAD EJECUTORA SALUD HUALGAYOC - BAMBAMARCA | 56.00 | 0.00 | 0.00 | 0.00 | 56.00 |
| 20 | UNIDAD EJECUTORA PROGRAMAS REGIONALES - PROREGION | 0.00 | 0.00 | 0.00 | 0.00 | 0.00 |
| 21 | HOSPITAL GENERAL JAEN | 1.00 | 0.00 | 0.00 | 0.00 | 1.00 |
| 22 | UNIDAD DE GESTION EDUCATIVA LOCAL UGEL CAJAMARCA | 0.00 | 3.00 | 0.00 | 1.00 | 4.00 |
| 23 | UNIDAD DE GESTION EDUCATIVA LOCAL HUALGAYOC - UGEL HUANGAYOC | 461.00 | 0.00 | 2.00 | 0.00 | 463.00 |
| 24 | UNIDAD DE GESTION EDUCATIVA LOCAL CONTUMAZA - UGEL CONTUMAZA | 1.00 | 1.00 | 0.00 | 0.00 | 2.00 |
| 25 | DIRECCION REGIONAL DE AGRICULTURA DE CAJAMARCA | 55.00 | 0.00 | 0.00 | 0.00 | 55.00 |
| 26 | UNIDAD DE GESTIÓN EDUCATIVA LOCAL JAÉN - UGEL JAÉN | 2.00 | 1.00 | 0.00 | 0.00 | 3.00 |
| 27 | UNIDAD DE GESTION EDUCATIVA LOCAL SAN MARCOS - UGEL SAN MARCOS | 1.00 | 5.00 | 0.00 | 0.00 | 6.00 |
| 28 | GOBIERNO REGIONAL CAJAMARCA | 20.00 | 0.00 | 0.00 | 0.00 | 20.00 |
| 29 | GERENCIA SUB REGIONAL CHOTA | 1.00 | 0.00 | 0.00 | 0.00 | 1.00 |

| | | | | | | |
|----|---|--------|------|------|------|--------|
| 30 | UNIDAD DE GESTIÓN EDUCATIVA LOCAL CHOTA | 566.00 | 4.00 | 0.00 | 0.00 | 570.00 |
|----|---|--------|------|------|------|--------|

Ver Anexo 7.3. (Adjunto en PDF)

7.4. Bienes Muebles: Cumplimiento con Ente Rector de Bienes Muebles - MEF

| N° | Unidad Ejecutora Presupuestal | Verificación de Cumplimiento Legal | SI/NO | Rendición de Cuentas / Motivos de la no presentación o no realización |
|----|--|---|-------|---|
| 1 | UNIDAD DE GESTIÓN EDUCATIVA LOCAL CHOTA | ¿Ha cumplido con presentar el Inventario patrimonial de bienes muebles correspondiente al último año fiscal, al MEF?(1) | SI | |
| 2 | GERENCIA SUB REGIONAL CHOTA | ¿Ha cumplido con presentar el Inventario patrimonial de bienes muebles correspondiente al último año fiscal, al MEF?(1) | SI | |
| 3 | GOBIERNO REGIONAL CAJAMARCA | ¿Ha cumplido con presentar el Inventario patrimonial de bienes muebles correspondiente al último año fiscal, al MEF?(1) | SI | |
| 4 | UNIDAD DE GESTION EDUCATIVA LOCAL SAN MARCOS - UGEL SAN MARCOS | ¿Ha cumplido con presentar el Inventario patrimonial de bienes muebles correspondiente al último año fiscal, al MEF?(1) | SI | |
| 5 | UNIDAD DE GESTIÓN EDUCATIVA LOCAL JAÉN - UGEL JAÉN | ¿Ha cumplido con presentar el Inventario patrimonial de bienes muebles correspondiente al último año fiscal, al MEF?(1) | SI | |
| 6 | DIRECCION REGIONAL DE AGRICULTURA DE CAJAMARCA | ¿Ha cumplido con presentar el Inventario patrimonial de bienes muebles correspondiente al último año fiscal, al MEF?(1) | SI | |
| 7 | UNIDAD DE GESTION EDUCATIVA LOCAL CONTUMAZA - UGEL CONTUMAZA | ¿Ha cumplido con presentar el Inventario patrimonial de bienes muebles correspondiente al último año fiscal, al MEF?(1) | SI | |
| 8 | UNIDAD DE GESTION EDUCATIVA LOCAL HUALGAYOC - UGEL HUANGAYOC | ¿Ha cumplido con presentar el Inventario patrimonial de bienes muebles correspondiente al último año fiscal, al MEF?(1) | SI | |
| 9 | UNIDAD DE GESTION EDUCATIVA LOCAL UGEL CAJAMARCA | ¿Ha cumplido con presentar el Inventario patrimonial de bienes muebles correspondiente al último año fiscal, al MEF?(1) | SI | |
| 10 | HOSPITAL GENERAL JAEN | ¿Ha cumplido con presentar el Inventario patrimonial de bienes muebles correspondiente al último año fiscal, al MEF?(1) | SI | |
| 11 | UNIDAD EJECUTORA PROGRAMAS REGIONALES - PROREGION | ¿Ha cumplido con presentar el Inventario patrimonial de bienes muebles correspondiente al último año fiscal, al MEF?(1) | SI | |

| | | | | |
|----|---|---|----|--|
| 12 | UNIDAD EJECUTORA SALUD HUALGAYOC - BAMBAMARCA | ¿Ha cumplido con presentar el Inventario patrimonial de bienes muebles correspondiente al último año fiscal, al MEF?(1) | SI | |
| 13 | UNIDAD EJECUTORA DE SALUD SANTA CRUZ | ¿Ha cumplido con presentar el Inventario patrimonial de bienes muebles correspondiente al último año fiscal, al MEF?(1) | SI | |
| 14 | UNIDAD EJECUTORA SALUD CAJAMARCA- CAJAMARCA | ¿Ha cumplido con presentar el Inventario patrimonial de bienes muebles correspondiente al último año fiscal, al MEF?(1) | NO | FALTA REALIZAR LA CONCILIACION PATRIMONIO - CONTABLE, EL CUAL SE ENCUENTRA EN PROCESO, DEBIDO A LA TRANSFERENCIA REALIZADA POR DIRESA SE HA TENIDO QUE REALIZAR UN INVENTARIO A BARRER |
| 15 | DIRECCIÓN REGIONAL DE TRANSPORTES Y COMUNICACIONES DE CAJAMARCA | ¿Ha cumplido con presentar el Inventario patrimonial de bienes muebles correspondiente al último año fiscal, al MEF?(1) | SI | |
| 16 | DIRECCION REGIONAL DE EDUCACION CAJAMARCA | ¿Ha cumplido con presentar el Inventario patrimonial de bienes muebles correspondiente al último año fiscal, al MEF?(1) | SI | |
| 17 | DIRECCIÓN REGIONAL DE SALUD IV CAJAMARCA | ¿Ha cumplido con presentar el Inventario patrimonial de bienes muebles correspondiente al último año fiscal, al MEF?(1) | SI | |
| 18 | HOSPITAL JOSE H. SOTO CADENILLAS | ¿Ha cumplido con presentar el Inventario patrimonial de bienes muebles correspondiente al último año fiscal, al MEF?(1) | SI | |
| 19 | DIRECCION SUB REGIONAL DE SALUD CHOTA | ¿Ha cumplido con presentar el Inventario patrimonial de bienes muebles correspondiente al último año fiscal, al MEF?(1) | SI | |
| 20 | RED DE SALUD SAN IGNACIO | ¿Ha cumplido con presentar el Inventario patrimonial de bienes muebles correspondiente al último año fiscal, al MEF?(1) | SI | |
| 21 | UNIDAD DE GESTION EDUCATIVA LOCAL SAN MIGUEL - UGEL SAN MIGUEL | ¿Ha cumplido con presentar el Inventario patrimonial de bienes muebles correspondiente al último año fiscal, al MEF?(1) | SI | |
| 22 | GERENCIA SUB REGIONAL DE JAEN | ¿Ha cumplido con presentar el Inventario patrimonial de bienes muebles correspondiente al último año fiscal, al MEF?(1) | SI | |
| 23 | UNIDAD DE GESTION EDUCATIVA LOCAL CAJABAMBA - UGEL CAJABAMBA | ¿Ha cumplido con presentar el Inventario patrimonial de bienes muebles correspondiente al último año fiscal, al MEF?(1) | SI | |
| 24 | UNIDAD DE GESTION EDUCATIVA LOCAL CELENDIN - UGEL CELENDIN | ¿Ha cumplido con presentar el Inventario patrimonial de bienes muebles correspondiente al último año fiscal, al MEF?(1) | SI | |

| | | | | |
|----|--|---|----|------------|
| 25 | UNIDAD DE GESTIÓN EDUCATIVA LOCAL SAN IGNACIO - UGEL SAN IGNACIO | ¿Ha cumplido con presentar el Inventario patrimonial de bienes muebles correspondiente al último año fiscal, al MEF?(1) | SI | |
| 26 | UNIDAD DE GESTION EDUCATIVA LOCAL SAN PABLO - UGEL SAN PABLO | ¿Ha cumplido con presentar el Inventario patrimonial de bienes muebles correspondiente al último año fiscal, al MEF?(1) | SI | |
| 27 | DIRECCION SUB REGIONAL DE SALUD I JAEN | ¿Ha cumplido con presentar el Inventario patrimonial de bienes muebles correspondiente al último año fiscal, al MEF?(1) | SI | |
| 28 | DIRECCION SUB REGIONAL DE SALUD CUTERVO | ¿Ha cumplido con presentar el Inventario patrimonial de bienes muebles correspondiente al último año fiscal, al MEF?(1) | SI | |
| 29 | GERENCIA SUB REGIONAL DE CUTERVO | ¿Ha cumplido con presentar el Inventario patrimonial de bienes muebles correspondiente al último año fiscal, al MEF?(1) | SI | |
| 30 | HOSPITAL REGIONAL DE CAJAMARCA | ¿Ha cumplido con presentar el Inventario patrimonial de bienes muebles correspondiente al último año fiscal, al MEF?(1) | SI | |
| 31 | UNIDAD DE GESTIÓN EDUCATIVA LOCAL CHOTA | ¿Ha cumplido con realizar el Inventario masivo en el almacen en lo correspondiente al último año fiscal?(2) | NO | EN PROCESO |
| 32 | GERENCIA SUB REGIONAL CHOTA | ¿Ha cumplido con realizar el Inventario masivo en el almacen en lo correspondiente al último año fiscal?(2) | SI | |
| 33 | GOBIERNO REGIONAL CAJAMARCA | ¿Ha cumplido con realizar el Inventario masivo en el almacen en lo correspondiente al último año fiscal?(2) | SI | |
| 34 | UNIDAD DE GESTION EDUCATIVA LOCAL SAN MARCOS - UGEL SAN MARCOS | ¿Ha cumplido con realizar el Inventario masivo en el almacen en lo correspondiente al último año fiscal?(2) | SI | |
| 35 | UNIDAD DE GESTIÓN EDUCATIVA LOCAL JAÉN - UGEL JAÉN | ¿Ha cumplido con realizar el Inventario masivo en el almacen en lo correspondiente al último año fiscal?(2) | SI | |
| 36 | DIRECCION REGIONAL DE AGRICULTURA DE CAJAMARCA | ¿Ha cumplido con realizar el Inventario masivo en el almacen en lo correspondiente al último año fiscal?(2) | SI | |
| 37 | UNIDAD DE GESTION EDUCATIVA LOCAL CONTUMAZA - UGEL CONTUMAZA | ¿Ha cumplido con realizar el Inventario masivo en el almacen en lo correspondiente al último año fiscal?(2) | SI | |
| 38 | UNIDAD DE GESTION EDUCATIVA LOCAL HUALGAYOC - UGEL HUANGAYOC | ¿Ha cumplido con realizar el Inventario masivo en el almacen en lo correspondiente al último año fiscal?(2) | SI | |

| | | | | |
|----|---|---|----|--|
| 39 | UNIDAD DE GESTION EDUCATIVA LOCAL UGEL CAJAMARCA | ¿Ha cumplido con realizar el Inventario masivo en el almacen en lo correspondiente al último año fiscal?(2) | SI | |
| 40 | HOSPITAL GENERAL JAEN | ¿Ha cumplido con realizar el Inventario masivo en el almacen en lo correspondiente al último año fiscal?(2) | NO | NOS ENCONTRAMOS EN LA ETAPA DE FORMACIÓN DE COMITÉ DE INVENTARIOS DE EXISTENCIAS. |
| 41 | UNIDAD EJECUTORA PROGRAMAS REGIONALES - PROREGION | ¿Ha cumplido con realizar el Inventario masivo en el almacen en lo correspondiente al último año fiscal?(2) | SI | |
| 42 | UNIDAD EJECUTORA SALUD HUALGAYOC - BAMBAMARCA | ¿Ha cumplido con realizar el Inventario masivo en el almacen en lo correspondiente al último año fiscal?(2) | SI | |
| 43 | UNIDAD EJECUTORA DE SALUD SANTA CRUZ | ¿Ha cumplido con realizar el Inventario masivo en el almacen en lo correspondiente al último año fiscal?(2) | NO | NO SE CUMPLIO CON REALIZAR EL INVENTARIO MASIVO EN EL ALMACÉN EN EL PRESENTE AÑO FISCAL DEBIDO A LA FALTA DE PERSONAL Y A LA CARGA LABORAL |
| 44 | UNIDAD EJECUTORA SALUD CAJAMARCA- CAJAMARCA | ¿Ha cumplido con realizar el Inventario masivo en el almacen en lo correspondiente al último año fiscal?(2) | SI | |
| 45 | DIRECCIÓN REGIONAL DE TRANSPORTES Y COMUNICACIONES DE CAJAMARCA | ¿Ha cumplido con realizar el Inventario masivo en el almacen en lo correspondiente al último año fiscal?(2) | SI | |
| 46 | DIRECCION REGIONAL DE EDUCACION CAJAMARCA | ¿Ha cumplido con realizar el Inventario masivo en el almacen en lo correspondiente al último año fiscal?(2) | SI | |
| 47 | DIRECCIÓN REGIONAL DE SALUD IV CAJAMARCA | ¿Ha cumplido con realizar el Inventario masivo en el almacen en lo correspondiente al último año fiscal?(2) | NO | A LA FECHA SE ENCUENTRA EN PROCESO |
| 48 | HOSPITAL JOSE H. SOTO CADENILLAS | ¿Ha cumplido con realizar el Inventario masivo en el almacen en lo correspondiente al último año fiscal?(2) | SI | |
| 49 | DIRECCION SUB REGIONAL DE SALUD CHOTA | ¿Ha cumplido con realizar el Inventario masivo en el almacen en lo correspondiente al último año fiscal?(2) | SI | |
| 50 | RED DE SALUD SAN IGNACIO | ¿Ha cumplido con realizar el Inventario masivo en el almacen en lo correspondiente al último año fiscal?(2) | SI | |
| 51 | UNIDAD DE GESTION EDUCATIVA LOCAL SAN MIGUEL - UGEL SAN MIGUEL | ¿Ha cumplido con realizar el Inventario masivo en el almacen en lo correspondiente al último año fiscal?(2) | SI | |
| 52 | GERENCIA SUB REGIONAL DE JAEN | ¿Ha cumplido con realizar el Inventario masivo en el almacen en lo correspondiente al último año fiscal?(2) | SI | |
| 53 | UNIDAD DE GESTION EDUCATIVA LOCAL CAJABAMBA - UGEL CAJABAMBA | ¿Ha cumplido con realizar el Inventario masivo en el almacen en lo correspondiente al último año fiscal?(2) | SI | |

| | | | | |
|----|--|---|----|--|
| 54 | UNIDAD DE GESTION EDUCATIVA LOCAL CELENDIN - UGEL CELENDIN | ¿Ha cumplido con realizar el Inventario masivo en el almacen en lo correspondiente al último año fiscal?(2) | SI | |
| 55 | UNIDAD DE GESTIÓN EDUCATIVA LOCAL SAN IGNACIO - UGEL SAN IGNACIO | ¿Ha cumplido con realizar el Inventario masivo en el almacen en lo correspondiente al último año fiscal?(2) | NO | |
| 56 | UNIDAD DE GESTION EDUCATIVA LOCAL SAN PABLO - UGEL SAN PABLO | ¿Ha cumplido con realizar el Inventario masivo en el almacen en lo correspondiente al último año fiscal?(2) | SI | |
| 57 | DIRECCION SUB REGIONAL DE SALUD I JAEN | ¿Ha cumplido con realizar el Inventario masivo en el almacen en lo correspondiente al último año fiscal?(2) | SI | |
| 58 | DIRECCION SUB REGIONAL DE SALUD CUTERVO | ¿Ha cumplido con realizar el Inventario masivo en el almacen en lo correspondiente al último año fiscal?(2) | SI | |
| 59 | GERENCIA SUB REGIONAL DE CUTERVO | ¿Ha cumplido con realizar el Inventario masivo en el almacen en lo correspondiente al último año fiscal?(2) | SI | |
| 60 | HOSPITAL REGIONAL DE CAJAMARCA | ¿Ha cumplido con realizar el Inventario masivo en el almacen en lo correspondiente al último año fiscal?(2) | SI | |

N°

Base Normativa

1

- Decreto Legislativo N° 1439, Decreto Legislativo del Sistema Nacional de Abastecimiento.

- Reglamento del Decreto Legislativo N° 1439, Decreto Legislativo del Sistema Nacional de Abastecimiento, aprobado mediante el Decreto Supremo N° 217-2019-EF.

- Directiva N° 006-2021-EF/54.01, "Directiva para la gestión de bienes muebles patrimoniales en el marco del Sistema Nacional de Abastecimiento".

2

- Decreto Legislativo N° 1439, Decreto Legislativo del Sistema Nacional de Abastecimiento.

- Reglamento del Decreto Legislativo N° 1439, Decreto Legislativo del Sistema Nacional de Abastecimiento, aprobado mediante el Decreto Supremo N° 217-2019-EF.

- Directiva N° 004-2021-EF/54.01, "Directiva para la gestión de Almacenamiento y distribución de Bienes Muebles".

7.5. Bienes Muebles Por Grupo y Clase

| N° | Unidad Ejecutora Presupuestal | Grupo | Clase | Cantidad Total por Grupo/Clase | Cantidad Total por Grupo/Clase adquiridos por la gestión |
|----|--------------------------------|------------------------------------|--|--------------------------------|--|
| | A | B | C | D | E |
| | TOTAL GENERAL | | | 360,716.00 | 95,135.00 |
| 1 | HOSPITAL REGIONAL DE CAJAMARCA | AGRÍCOLA Y PESQUERO | EQUIPO AGRÍCOLAS Y PESQUEROS | 6.00 | 1.00 |
| 2 | HOSPITAL REGIONAL DE CAJAMARCA | AGRÍCOLA Y PESQUERO | MOBILIARIO AGRÍCOLA Y PESQUERO | 5.00 | 0.00 |
| 3 | HOSPITAL REGIONAL DE CAJAMARCA | AIRE ACONDICIONADO Y REFRIGERACIÓN | EQUIPO DE AIRE ACONDICIONADO Y REFRIGERACIÓN | 165.00 | 18.00 |
| 4 | HOSPITAL REGIONAL DE CAJAMARCA | ASEO Y LIMPIEZA | EQUIPO DE ASEO Y LIMPIEZAS | 28.00 | 3.00 |

| | | | | | |
|----|--------------------------------|-------------------------------|--|----------|--------|
| 5 | HOSPITAL REGIONAL DE CAJAMARCA | COCINA Y COMEDOR | EQUIPO DE COCINA Y COMEDOR | 138.00 | 20.00 |
| 6 | HOSPITAL REGIONAL DE CAJAMARCA | COCINA Y COMEDOR | MOBILIARIO DE COCINA Y COMEDOR | 12.00 | 0.00 |
| 7 | HOSPITAL REGIONAL DE CAJAMARCA | CULTURA Y ARTE | MOBILIARIO DE CULTURA Y ARTE | 246.00 | 0.00 |
| 8 | HOSPITAL REGIONAL DE CAJAMARCA | ELECTRICIDAD Y ELECTRÓNICA | EQUIPO DE ELECTRICIDAD Y ELECTRÓNICA | 156.00 | 36.00 |
| 9 | HOSPITAL REGIONAL DE CAJAMARCA | HOSPITALIZACIÓN | EQUIPO DE HOSPITALIZACIÓN | 1,504.00 | 158.00 |
| 10 | HOSPITAL REGIONAL DE CAJAMARCA | HOSPITALIZACIÓN | MOBILIARIO DE HOSPITALIZACIÓN | 2,347.00 | 279.00 |
| 11 | HOSPITAL REGIONAL DE CAJAMARCA | INSTRUMENTO DE MEDICIÓN | EQUIPO INSTRUMENTOS DE MEDICIÓN | 1,034.00 | 273.00 |
| 12 | HOSPITAL REGIONAL DE CAJAMARCA | MAQUINARIA, VEHÍCULOS Y OTROS | EQUIPO OTRAS ESPECIALIDADES | 74.00 | 14.00 |
| 13 | HOSPITAL REGIONAL DE CAJAMARCA | MAQUINARIA, VEHÍCULOS Y OTROS | MAQUINARIA PESADA | 4.00 | 0.00 |
| 14 | HOSPITAL REGIONAL DE CAJAMARCA | MAQUINARIA, VEHÍCULOS Y OTROS | MOBILIARIO PARA TALLERES Y METALMECÁNICA | 159.00 | 0.00 |
| 15 | HOSPITAL REGIONAL DE CAJAMARCA | MAQUINARIA, VEHÍCULOS Y OTROS | MÁQUINA | 32.00 | 4.00 |
| 16 | HOSPITAL REGIONAL DE CAJAMARCA | MAQUINARIA, VEHÍCULOS Y OTROS | VEHÍCULO | 10.00 | 0.00 |
| 17 | HOSPITAL REGIONAL DE CAJAMARCA | OFICINA | CÓMPUTO | 1,380.00 | 160.00 |
| 18 | HOSPITAL REGIONAL DE CAJAMARCA | OFICINA | EQUIPO DE OFICINA | 11.00 | 11.00 |
| 19 | HOSPITAL REGIONAL DE CAJAMARCA | OFICINA | MOBILIARIO DE OFICINA | 4,335.00 | 70.00 |
| 20 | HOSPITAL REGIONAL DE CAJAMARCA | RECREACIÓN Y DEPORTE | EQUIPO DE RECREACIÓN Y DEPORTE | 13.00 | 1.00 |
| 21 | HOSPITAL REGIONAL DE CAJAMARCA | RECREACIÓN Y DEPORTE | MOBILIARIO DE RECREACIÓN Y DEPORTE | 1.00 | 0.00 |
| 22 | HOSPITAL REGIONAL DE CAJAMARCA | SEGURIDAD INDUSTRIAL | EQUIPO DE SEGURIDAD INDUSTRIAL | 187.00 | 2.00 |
| 23 | HOSPITAL REGIONAL DE CAJAMARCA | TELECOMUNICACIONES | EQUIPO DE TELECOMUNICACIONES | 302.00 | 33.00 |

| | | | | | |
|----|---|---|--|--------|--------|
| 24 | GERENCIA SUB REGIONAL DE CUTERVO | AGRÍCOLA Y PESQUERO | EQUIPO AGRÍCOLAS Y PESQUEROS | 5.00 | 0.00 |
| 25 | GERENCIA SUB REGIONAL DE CUTERVO | AGRÍCOLA Y PESQUERO | MOBILIARIO AGRÍCOLA Y PESQUERO | 22.00 | 0.00 |
| 26 | GERENCIA SUB REGIONAL DE CUTERVO | AIRE ACONDICIONADO Y REFRIGERACIÓN : REPUESTOS Y ACCESORIOS | EQUIPOS DE REFRIGERACIÓN Y AIRE ACONDIC : REPUESTOS Y ACCESORIOS | 2.00 | 0.00 |
| 27 | GERENCIA SUB REGIONAL DE CUTERVO | ANIMALES | PRODUCCIÓN Y SEGURIDAD | 2.00 | 0.00 |
| 28 | GERENCIA SUB REGIONAL DE CUTERVO | ASEO Y LIMPIEZA | EQUIPO DE ASEO Y LIMPIEZAS | 2.00 | 1.00 |
| 29 | GERENCIA SUB REGIONAL DE CUTERVO | DEPORTES Y RECREACIÓN : IMPLEMENTOS | MATERIALES E IMPLEMENTOS PARA RECREACIÓN | 1.00 | 0.00 |
| 30 | GERENCIA SUB REGIONAL DE CUTERVO | ELECTRICIDAD Y ELECTRÓNICA | EQUIPO DE ELECTRICIDAD Y ELECTRÓNICA | 13.00 | 6.00 |
| 31 | GERENCIA SUB REGIONAL DE CUTERVO | INSTRUMENTO DE MEDICIÓN | EQUIPO INSTRUMENTOS DE MEDICIÓN | 29.00 | 2.00 |
| 32 | GERENCIA SUB REGIONAL DE CUTERVO | MAQUINARIA, VEHÍCULOS Y OTROS | EQUIPO OTRAS ESPECIALIDADES | 7.00 | 0.00 |
| 33 | GERENCIA SUB REGIONAL DE CUTERVO | MAQUINARIA, VEHÍCULOS Y OTROS | MÁQUINA | 61.00 | 7.00 |
| 34 | GERENCIA SUB REGIONAL DE CUTERVO | MAQUINARIA, VEHÍCULOS Y OTROS | VEHÍCULO | 21.00 | 1.00 |
| 35 | GERENCIA SUB REGIONAL DE CUTERVO | OFICINA | CÓMPUTO | 194.00 | 30.00 |
| 36 | GERENCIA SUB REGIONAL DE CUTERVO | OFICINA | EQUIPO DE OFICINA | 75.00 | 10.00 |
| 37 | GERENCIA SUB REGIONAL DE CUTERVO | OFICINA | MOBILIARIO DE OFICINA | 132.00 | 4.00 |
| 38 | GERENCIA SUB REGIONAL DE CUTERVO | SEGURIDAD INDUSTRIAL | EQUIPO DE SEGURIDAD INDUSTRIAL | 1.00 | 0.00 |
| 39 | GERENCIA SUB REGIONAL DE CUTERVO | TELECOMUNICACIONES | EQUIPO DE TELECOMUNICACIONES | 57.00 | 1.00 |
| 40 | DIRECCION SUB REGIONAL DE SALUD CUTERVO | MAQUINARIA, VEHÍCULOS Y OTROS | EQUIPO OTRAS ESPECIALIDADES | 105.00 | 105.00 |
| 41 | DIRECCION SUB REGIONAL DE SALUD CUTERVO | OFICINA | MOBILIARIO DE OFICINA | 105.00 | 105.00 |

| | | | | | |
|----|---|--|--|----------|----------|
| 42 | DIRECCION SUB REGIONAL DE SALUD CUTERVO | PAPELERÍA EN GENERAL Y ÚTILES, MATERIALES DE OFICINA | IMPLEMENTOS PARA ESCRITORIO EN GENERAL | 1.00 | 1.00 |
| 43 | DIRECCION SUB REGIONAL DE SALUD CUTERVO | TELECOMUNICACIONES | EQUIPO DE TELECOMUNICACIONES | 111.00 | 111.00 |
| 44 | DIRECCION SUB REGIONAL DE SALUD I JAEN | AGRÍCOLA Y PESQUERO | EQUIPO AGRÍCOLAS Y PESQUEROS | 96.00 | 0.00 |
| 45 | DIRECCION SUB REGIONAL DE SALUD I JAEN | AIRE ACONDICIONADO Y REFRIGERACIÓN | EQUIPO DE AIRE ACONDICIONADO Y REFRIGERACIÓN | 581.00 | 140.00 |
| 46 | DIRECCION SUB REGIONAL DE SALUD I JAEN | ASEO Y LIMPIEZA | EQUIPO DE ASEO Y LIMPIEZAS | 9.00 | 0.00 |
| 47 | DIRECCION SUB REGIONAL DE SALUD I JAEN | BIENES DE ACTIVO FIJO NO CATALOGADOS POR SBN | BIENES MUEBLES NO ADMINISTRADOS POR SBN | 8.00 | 0.00 |
| 48 | DIRECCION SUB REGIONAL DE SALUD I JAEN | COCINA Y COMEDOR | EQUIPO DE COCINA Y COMEDOR | 76.00 | 3.00 |
| 49 | DIRECCION SUB REGIONAL DE SALUD I JAEN | COCINA Y COMEDOR | MOBILIARIO DE COCINA Y COMEDOR | 66.00 | 1.00 |
| 50 | DIRECCION SUB REGIONAL DE SALUD I JAEN | ELECTRICIDAD Y ELECTRÓNICA | EQUIPO DE ELECTRICIDAD Y ELECTRÓNICA | 872.00 | 158.00 |
| 51 | DIRECCION SUB REGIONAL DE SALUD I JAEN | HOSPITALIZACIÓN | EQUIPO DE HOSPITALIZACIÓN | 9,033.00 | 7,102.00 |
| 52 | DIRECCION SUB REGIONAL DE SALUD I JAEN | HOSPITALIZACIÓN | MOBILIARIO DE HOSPITALIZACIÓN | 3,215.00 | 651.00 |
| 53 | DIRECCION SUB REGIONAL DE SALUD I JAEN | INSTRUMENTO DE MEDICIÓN | EQUIPO INSTRUMENTOS DE MEDICIÓN | 2,940.00 | 819.00 |
| 54 | DIRECCION SUB REGIONAL DE SALUD I JAEN | MAQUINARIA, VEHÍCULOS Y OTROS | EQUIPO OTRAS ESPECIALIDADES | 374.00 | 111.00 |
| 55 | DIRECCION SUB REGIONAL DE SALUD I JAEN | MAQUINARIA, VEHÍCULOS Y OTROS | MOBILIARIO PARA TALLERES Y METALMECÁNICA | 85.00 | 3.00 |
| 56 | DIRECCION SUB REGIONAL DE SALUD I JAEN | MAQUINARIA, VEHÍCULOS Y OTROS | MÁQUINA | 10.00 | 1.00 |
| 57 | DIRECCION SUB REGIONAL DE SALUD I JAEN | MAQUINARIA, VEHÍCULOS Y OTROS | VEHÍCULO | 87.00 | 1.00 |
| 58 | DIRECCION SUB REGIONAL DE SALUD I JAEN | OFICINA | CÓMPUTO | 2,032.00 | 440.00 |
| 59 | DIRECCION SUB REGIONAL DE SALUD I JAEN | OFICINA | EQUIPO DE OFICINA | 278.00 | 113.00 |

| | | | | | |
|----|--|------------------------------------|--|----------|----------|
| 60 | DIRECCION SUB REGIONAL DE SALUD I JAEN | OFICINA | MOBILIARIO DE OFICINA | 5,328.00 | 1,106.00 |
| 61 | DIRECCION SUB REGIONAL DE SALUD I JAEN | RECREACIÓN Y DEPORTE | EQUIPO DE RECREACIÓN Y DEPORTE | 7.00 | 6.00 |
| 62 | DIRECCION SUB REGIONAL DE SALUD I JAEN | RECREACIÓN Y DEPORTE | MOBILIARIO DE RECREACIÓN Y DEPORTE | 7.00 | 0.00 |
| 63 | DIRECCION SUB REGIONAL DE SALUD I JAEN | SEGURIDAD INDUSTRIAL | EQUIPO DE SEGURIDAD INDUSTRIAL | 96.00 | 30.00 |
| 64 | DIRECCION SUB REGIONAL DE SALUD I JAEN | TELECOMUNICACIONES | EQUIPO DE TELECOMUNICACIONES | 555.00 | 116.00 |
| 65 | UNIDAD DE GESTION EDUCATIVA LOCAL SAN PABLO - UGEL SAN PABLO | OFICINA | MOBILIARIO DE OFICINA | 1,075.00 | 1,075.00 |
| 66 | UNIDAD DE GESTIÓN EDUCATIVA LOCAL SAN IGNACIO - UGEL SAN IGNACIO | AGRÍCOLA Y PESQUERO | EQUIPO AGRÍCOLAS Y PESQUEROS | 2.00 | 2.00 |
| 67 | UNIDAD DE GESTIÓN EDUCATIVA LOCAL SAN IGNACIO - UGEL SAN IGNACIO | AIRE ACONDICIONADO Y REFRIGERACIÓN | EQUIPO DE AIRE ACONDICIONADO Y REFRIGERACIÓN | 5.00 | 5.00 |
| 68 | UNIDAD DE GESTIÓN EDUCATIVA LOCAL SAN IGNACIO - UGEL SAN IGNACIO | ASEO Y LIMPIEZA | EQUIPO DE ASEO Y LIMPIEZAS | 2.00 | 2.00 |
| 69 | UNIDAD DE GESTIÓN EDUCATIVA LOCAL SAN IGNACIO - UGEL SAN IGNACIO | ELECTRICIDAD Y ELECTRÓNICA | EQUIPO DE ELECTRICIDAD Y ELECTRÓNICA | 20.00 | 20.00 |
| 70 | UNIDAD DE GESTIÓN EDUCATIVA LOCAL SAN IGNACIO - UGEL SAN IGNACIO | MAQUINARIA, VEHÍCULOS Y OTROS | EQUIPO OTRAS ESPECIALIDADES | 2.00 | 2.00 |
| 71 | UNIDAD DE GESTIÓN EDUCATIVA LOCAL SAN IGNACIO - UGEL SAN IGNACIO | MAQUINARIA, VEHÍCULOS Y OTROS | MOBILIARIO PARA TALLERES Y METALMECÁNICA | 2.00 | 2.00 |
| 72 | UNIDAD DE GESTIÓN EDUCATIVA LOCAL SAN IGNACIO - UGEL SAN IGNACIO | MAQUINARIA, VEHÍCULOS Y OTROS | VEHÍCULO | 3.00 | 3.00 |
| 73 | UNIDAD DE GESTIÓN EDUCATIVA LOCAL SAN IGNACIO - UGEL SAN IGNACIO | OFICINA | CÓMPUTO | 209.00 | 209.00 |
| 74 | UNIDAD DE GESTIÓN EDUCATIVA LOCAL SAN IGNACIO - UGEL SAN IGNACIO | OFICINA | EQUIPO DE OFICINA | 18.00 | 18.00 |

| | | | | | |
|----|--|--|--|--------|--------|
| 75 | UNIDAD DE GESTIÓN EDUCATIVA LOCAL SAN IGNACIO - UGEL SAN IGNACIO | OFICINA | MOBILIARIO DE OFICINA | 370.00 | 370.00 |
| 76 | UNIDAD DE GESTIÓN EDUCATIVA LOCAL SAN IGNACIO - UGEL SAN IGNACIO | RECREACIÓN Y DEPORTE | EQUIPO DE RECREACIÓN Y DEPORTE | 6.00 | 6.00 |
| 77 | UNIDAD DE GESTIÓN EDUCATIVA LOCAL SAN IGNACIO - UGEL SAN IGNACIO | SEGURIDAD INDUSTRIAL | EQUIPO DE SEGURIDAD INDUSTRIAL | 5.00 | 5.00 |
| 78 | UNIDAD DE GESTIÓN EDUCATIVA LOCAL SAN IGNACIO - UGEL SAN IGNACIO | TELECOMUNICACIONES | EQUIPO DE TELECOMUNICACIONES | 57.00 | 57.00 |
| 79 | UNIDAD DE GESTION EDUCATIVA LOCAL CELENDIN - UGEL CELENDIN | AIRE ACONDICIONADO Y REFRIGERACIÓN | EQUIPO DE AIRE ACONDICIONADO Y REFRIGERACIÓN | 2.00 | 2.00 |
| 80 | UNIDAD DE GESTION EDUCATIVA LOCAL CELENDIN - UGEL CELENDIN | BIENES DE ACTIVO FIJO NO CATALOGADOS POR SBN | BIENES ACTIVOS FIJOS PRE FABRICADOS | 6.00 | 6.00 |
| 81 | UNIDAD DE GESTION EDUCATIVA LOCAL CELENDIN - UGEL CELENDIN | COCINA Y COMEDOR | EQUIPO DE COCINA Y COMEDOR | 3.00 | 3.00 |
| 82 | UNIDAD DE GESTION EDUCATIVA LOCAL CELENDIN - UGEL CELENDIN | COCINA Y COMEDOR | MOBILIARIO DE COCINA Y COMEDOR | 1.00 | 1.00 |
| 83 | UNIDAD DE GESTION EDUCATIVA LOCAL CELENDIN - UGEL CELENDIN | ELECTRICIDAD Y ELECTRÓNICA | EQUIPO DE ELECTRICIDAD Y ELECTRÓNICA | 189.00 | 189.00 |
| 84 | UNIDAD DE GESTION EDUCATIVA LOCAL CELENDIN - UGEL CELENDIN | HOSPITALIZACIÓN | EQUIPO DE HOSPITALIZACIÓN | 3.00 | 3.00 |
| 85 | UNIDAD DE GESTION EDUCATIVA LOCAL CELENDIN - UGEL CELENDIN | HOSPITALIZACIÓN | MOBILIARIO DE HOSPITALIZACIÓN | 1.00 | 1.00 |
| 86 | UNIDAD DE GESTION EDUCATIVA LOCAL CELENDIN - UGEL CELENDIN | MAQUINARIA, VEHÍCULOS Y OTROS | MOBILIARIO PARA TALLERES Y METALMECÁNICA | 8.00 | 8.00 |
| 87 | UNIDAD DE GESTION EDUCATIVA LOCAL CELENDIN - UGEL CELENDIN | MAQUINARIA, VEHÍCULOS Y OTROS | VEHÍCULO | 1.00 | 1.00 |

| | | | | | |
|-----|--|------------------------------------|--|-----------|-----------|
| 88 | UNIDAD DE GESTION EDUCATIVA LOCAL CELENDIN - UGEL CELENDIN | OFICINA | CÓMPUTO | 1,003.00 | 1,003.00 |
| 89 | UNIDAD DE GESTION EDUCATIVA LOCAL CELENDIN - UGEL CELENDIN | OFICINA | MOBILIARIO DE OFICINA | 956.00 | 956.00 |
| 90 | UNIDAD DE GESTION EDUCATIVA LOCAL CELENDIN - UGEL CELENDIN | TELECOMUNICACIONES | EQUIPO DE TELECOMUNICACIONES | 3.00 | 3.00 |
| 91 | UNIDAD DE GESTION EDUCATIVA LOCAL CAJABAMBA - UGEL CAJABAMBA | AIRE ACONDICIONADO Y REFRIGERACIÓN | EQUIPO DE AIRE ACONDICIONADO Y REFRIGERACIÓN | 9.00 | 9.00 |
| 92 | UNIDAD DE GESTION EDUCATIVA LOCAL CAJABAMBA - UGEL CAJABAMBA | COCINA Y COMEDOR | EQUIPO DE COCINA Y COMEDOR | 16.00 | 6.00 |
| 93 | UNIDAD DE GESTION EDUCATIVA LOCAL CAJABAMBA - UGEL CAJABAMBA | CULTURA Y ARTE | EQUIPO DE CULTURA Y ARTE | 222.00 | 152.00 |
| 94 | UNIDAD DE GESTION EDUCATIVA LOCAL CAJABAMBA - UGEL CAJABAMBA | ELECTRICIDAD Y ELECTRÓNICA | EQUIPO DE ELECTRICIDAD Y ELECTRÓNICA | 1,757.00 | 1,258.00 |
| 95 | UNIDAD DE GESTION EDUCATIVA LOCAL CAJABAMBA - UGEL CAJABAMBA | HOSPITALIZACIÓN | EQUIPO DE HOSPITALIZACIÓN | 24.00 | 18.00 |
| 96 | UNIDAD DE GESTION EDUCATIVA LOCAL CAJABAMBA - UGEL CAJABAMBA | INSTRUMENTO DE MEDICIÓN | EQUIPO INSTRUMENTOS DE MEDICIÓN | 59.00 | 42.00 |
| 97 | UNIDAD DE GESTION EDUCATIVA LOCAL CAJABAMBA - UGEL CAJABAMBA | MAQUINARIA, VEHÍCULOS Y OTROS | MÁQUINA | 47.00 | 40.00 |
| 98 | UNIDAD DE GESTION EDUCATIVA LOCAL CAJABAMBA - UGEL CAJABAMBA | OFICINA | CÓMPUTO | 11,802.00 | 11,802.00 |
| 99 | UNIDAD DE GESTION EDUCATIVA LOCAL CAJABAMBA - UGEL CAJABAMBA | OFICINA | EQUIPO DE OFICINA | 1,892.00 | 1,564.00 |
| 100 | UNIDAD DE GESTION EDUCATIVA LOCAL CAJABAMBA - UGEL CAJABAMBA | OFICINA | MOBILIARIO DE OFICINA | 546.00 | 482.00 |
| 101 | GERENCIA SUB REGIONAL DE JAEN | OFICINA | EQUIPO DE OFICINA | 15.00 | 15.00 |

| | | | | | |
|-----|--|---|--|-----------|--------|
| 102 | UNIDAD DE GESTIÓN EDUCATIVA LOCAL SAN MIGUEL - UGEL SAN MIGUEL | OFICINA EQUIPO Y MAQUINARIAS : REPUESTOS, ACCESORIOS Y SUMINISTROS | REPUESTOS Y ACCESORIOS PARA COPIADORAS Y AFINES | 268.00 | 268.00 |
| 103 | DIRECCION SUB REGIONAL DE SALUD CHOTA | AGRÍCOLA Y PESQUERO | EQUIPO AGRÍCOLAS Y PESQUEROS | 8.00 | 8.00 |
| 104 | DIRECCION SUB REGIONAL DE SALUD CHOTA | AIRE ACONDICIONADO Y REFRIGERACIÓN : REPUESTOS Y ACCESORIOS | EQUIPOS DE REFRIGERACIÓN Y AIRE ACONDIC : REPUESTOS Y ACCESORIOS | 413.00 | 52.00 |
| 105 | DIRECCION SUB REGIONAL DE SALUD CHOTA | ASEO, LIMPIEZA Y TOCADOR : REPUESTOS, ACCESORIOS, ÚTILES Y MATERIALES | IMPLEMENTOS Y MEDIOS PARA EL ASEO | 3.00 | 3.00 |
| 106 | DIRECCION SUB REGIONAL DE SALUD CHOTA | COCINA Y COMEDOR | EQUIPO DE COCINA Y COMEDOR | 16.00 | 8.00 |
| 107 | DIRECCION SUB REGIONAL DE SALUD CHOTA | CULTURA, ARTE, DIBUJO, INGENIERÍA Y CARTOGRAFÍA | CULTURA, ARTE, DIBUJO, INGENIERÍA Y CARTOGRAFÍA: ÚTILES Y ACCESORIOS | 2.00 | 0.00 |
| 108 | DIRECCION SUB REGIONAL DE SALUD CHOTA | ELECTRICIDAD Y ELECTRÓNICA | EQUIPO DE ELECTRICIDAD Y ELECTRÓNICA | 938.00 | 77.00 |
| 109 | DIRECCION SUB REGIONAL DE SALUD CHOTA | HOSPITALIZACIÓN | EQUIPO DE HOSPITALIZACIÓN | 12,127.00 | 313.00 |
| 110 | DIRECCION SUB REGIONAL DE SALUD CHOTA | HOSPITALIZACIÓN | MOBILIARIO DE HOSPITALIZACIÓN | 3,618.00 | 74.00 |
| 111 | DIRECCION SUB REGIONAL DE SALUD CHOTA | INSTRUMENTO DE MEDICIÓN | EQUIPO INSTRUMENTOS DE MEDICIÓN | 4,172.00 | 606.00 |
| 112 | DIRECCION SUB REGIONAL DE SALUD CHOTA | MAQUINARIA, VEHÍCULOS Y OTROS | EQUIPO OTRAS ESPECIALIDADES | 592.00 | 169.00 |
| 113 | DIRECCION SUB REGIONAL DE SALUD CHOTA | MAQUINARIA, VEHÍCULOS Y OTROS | MOBILIARIO PARA TALLERES Y METALMECÁNICA | 104.00 | 0.00 |
| 114 | DIRECCION SUB REGIONAL DE SALUD CHOTA | MAQUINARIA, VEHÍCULOS Y OTROS | MÁQUINA | 9.00 | 0.00 |
| 115 | DIRECCION SUB REGIONAL DE SALUD CHOTA | MAQUINARIA, VEHÍCULOS Y OTROS | VEHÍCULO | 53.00 | 0.00 |
| 116 | DIRECCION SUB REGIONAL DE SALUD CHOTA | OFICINA | CÓMPUTO | 2,070.00 | 71.00 |
| 117 | DIRECCION SUB REGIONAL DE SALUD CHOTA | OFICINA | EQUIPO DE OFICINA | 379.00 | 4.00 |
| 118 | DIRECCION SUB REGIONAL DE SALUD CHOTA | OFICINA | MOBILIARIO DE OFICINA | 2,506.00 | 80.00 |

| | | | | | |
|-----|---------------------------------------|--|--|--------|--------|
| 119 | DIRECCION SUB REGIONAL DE SALUD CHOTA | RECREACIÓN Y DEPORTE | EQUIPO DE RECREACIÓN Y DEPORTE | 1.00 | 1.00 |
| 120 | DIRECCION SUB REGIONAL DE SALUD CHOTA | RECREACIÓN Y DEPORTE | MOBILIARIO DE RECREACIÓN Y DEPORTE | 4.00 | 0.00 |
| 121 | DIRECCION SUB REGIONAL DE SALUD CHOTA | SEGURIDAD INDUSTRIAL | EQUIPO DE SEGURIDAD INDUSTRIAL | 19.00 | 0.00 |
| 122 | DIRECCION SUB REGIONAL DE SALUD CHOTA | TELECOMUNICACIONES | EQUIPO DE TELECOMUNICACIONES | 335.00 | 7.00 |
| 123 | HOSPITAL JOSE H. SOTO CADENILLAS | AGRÍCOLA Y PESQUERO | EQUIPO AGRÍCOLAS Y PESQUEROS | 1.00 | 1.00 |
| 124 | HOSPITAL JOSE H. SOTO CADENILLAS | AIRE ACONDICIONADO Y REFRIGERACIÓN | EQUIPO DE AIRE ACONDICIONADO Y REFRIGERACIÓN | 14.00 | 14.00 |
| 125 | HOSPITAL JOSE H. SOTO CADENILLAS | ASEO Y LIMPIEZA | EQUIPO DE ASEO Y LIMPIEZAS | 5.00 | 5.00 |
| 126 | HOSPITAL JOSE H. SOTO CADENILLAS | BIENES DE ACTIVO FIJO NO CATALOGADOS POR SBN | BIENES ACTIVOS FIJOS PRE FABRICADOS | 1.00 | 1.00 |
| 127 | HOSPITAL JOSE H. SOTO CADENILLAS | BIENES DE ACTIVO FIJO NO CATALOGADOS POR SBN | BIENES MUEBLES NO ADMINISTRADOS POR SBN | 2.00 | 2.00 |
| 128 | HOSPITAL JOSE H. SOTO CADENILLAS | BIENES DE ACTIVO FIJO NO CATALOGADOS POR SBN | INTANGIBLES | 62.00 | 62.00 |
| 129 | HOSPITAL JOSE H. SOTO CADENILLAS | COCINA Y COMEDOR | EQUIPO DE COCINA Y COMEDOR | 29.00 | 29.00 |
| 130 | HOSPITAL JOSE H. SOTO CADENILLAS | ELECTRICIDAD Y ELECTRÓNICA | EQUIPO DE ELECTRICIDAD Y ELECTRÓNICA | 178.00 | 178.00 |
| 131 | HOSPITAL JOSE H. SOTO CADENILLAS | HOSPITALIZACIÓN | EQUIPO DE HOSPITALIZACIÓN | 617.00 | 400.00 |
| 132 | HOSPITAL JOSE H. SOTO CADENILLAS | HOSPITALIZACIÓN | MOBILIARIO DE HOSPITALIZACIÓN | 466.00 | 320.00 |
| 133 | HOSPITAL JOSE H. SOTO CADENILLAS | INSTRUMENTO DE MEDICIÓN | EQUIPO INSTRUMENTOS DE MEDICIÓN | 474.00 | 370.00 |
| 134 | HOSPITAL JOSE H. SOTO CADENILLAS | MAQUINARIA, VEHÍCULOS Y OTROS | EQUIPO OTRAS ESPECIALIDADES | 25.00 | 20.00 |
| 135 | HOSPITAL JOSE H. SOTO CADENILLAS | MAQUINARIA, VEHÍCULOS Y OTROS | MAQUINARIA PESADA | 2.00 | 1.00 |
| 136 | HOSPITAL JOSE H. SOTO CADENILLAS | MAQUINARIA, VEHÍCULOS Y OTROS | MOBILIARIO PARA TALLERES Y METALMECÁNICA | 6.00 | 6.00 |

| | | | | | |
|-----|--|--|--|-----------|----------|
| 137 | HOSPITAL JOSE H. SOTO CADENILLAS | MAQUINARIA, VEHÍCULOS Y OTROS | MÁQUINA | 14.00 | 2.00 |
| 138 | HOSPITAL JOSE H. SOTO CADENILLAS | OFICINA | CÓMPUTO | 485.00 | 300.00 |
| 139 | HOSPITAL JOSE H. SOTO CADENILLAS | OFICINA | EQUIPO DE OFICINA | 54.00 | 10.00 |
| 140 | HOSPITAL JOSE H. SOTO CADENILLAS | OFICINA | MOBILIARIO DE OFICINA | 624.00 | 250.00 |
| 141 | HOSPITAL JOSE H. SOTO CADENILLAS | SEGURIDAD INDUSTRIAL | EQUIPO DE SEGURIDAD INDUSTRIAL | 36.00 | 5.00 |
| 142 | HOSPITAL JOSE H. SOTO CADENILLAS | TELECOMUNICACIONES | EQUIPO DE TELECOMUNICACIONES | 101.00 | 50.00 |
| 143 | DIRECCIÓN REGIONAL DE SALUD IV CAJAMARCA | AGRÍCOLA Y PESQUERO | EQUIPO AGRÍCOLAS Y PESQUEROS | 60.00 | 2.00 |
| 144 | DIRECCIÓN REGIONAL DE SALUD IV CAJAMARCA | AGRÍCOLA Y PESQUERO | MOBILIARIO AGRÍCOLA Y PESQUERO | 4.00 | 0.00 |
| 145 | DIRECCIÓN REGIONAL DE SALUD IV CAJAMARCA | AIRE ACONDICIONADO Y REFRIGERACIÓN | EQUIPO DE AIRE ACONDICIONADO Y REFRIGERACIÓN | 836.00 | 144.00 |
| 146 | DIRECCIÓN REGIONAL DE SALUD IV CAJAMARCA | ASEO Y LIMPIEZA | EQUIPO DE ASEO Y LIMPIEZAS | 9.00 | 0.00 |
| 147 | DIRECCIÓN REGIONAL DE SALUD IV CAJAMARCA | BIENES DE ACTIVO FIJO NO CATALOGADOS POR SBN | BIENES ACTIVOS FIJOS PRE FABRICADOS | 6.00 | 0.00 |
| 148 | DIRECCIÓN REGIONAL DE SALUD IV CAJAMARCA | BIENES DE ACTIVO FIJO NO CATALOGADOS POR SBN | BIENES MUEBLES NO ADMINISTRADOS POR SBN | 13.00 | 0.00 |
| 149 | DIRECCIÓN REGIONAL DE SALUD IV CAJAMARCA | BIENES DE ACTIVO FIJO NO CATALOGADOS POR SBN | INTANGIBLES | 419.00 | 29.00 |
| 150 | DIRECCIÓN REGIONAL DE SALUD IV CAJAMARCA | COCINA Y COMEDOR | EQUIPO DE COCINA Y COMEDOR | 161.00 | 11.00 |
| 151 | DIRECCIÓN REGIONAL DE SALUD IV CAJAMARCA | COCINA Y COMEDOR | MOBILIARIO DE COCINA Y COMEDOR | 18.00 | 0.00 |
| 152 | DIRECCIÓN REGIONAL DE SALUD IV CAJAMARCA | CULTURA Y ARTE | MOBILIARIO DE CULTURA Y ARTE | 3.00 | 0.00 |
| 153 | DIRECCIÓN REGIONAL DE SALUD IV CAJAMARCA | ELECTRICIDAD Y ELECTRÓNICA | EQUIPO DE ELECTRICIDAD Y ELECTRÓNICA | 1,042.00 | 156.00 |
| 154 | DIRECCIÓN REGIONAL DE SALUD IV CAJAMARCA | HOSPITALIZACIÓN | EQUIPO DE HOSPITALIZACIÓN | 11,881.00 | 8,345.00 |

| | | | | | |
|-----|---|------------------------------------|--|-----------|----------|
| 155 | DIRECCIÓN REGIONAL DE SALUD IV CAJAMARCA | HOSPITALIZACIÓN | MOBILIARIO DE HOSPITALIZACIÓN | 7,269.00 | 1,945.00 |
| 156 | DIRECCIÓN REGIONAL DE SALUD IV CAJAMARCA | INSTRUMENTO DE MEDICIÓN | EQUIPO INSTRUMENTOS DE MEDICIÓN | 6,451.00 | 1,786.00 |
| 157 | DIRECCIÓN REGIONAL DE SALUD IV CAJAMARCA | MAQUINARIA, VEHÍCULOS Y OTROS | EQUIPO OTRAS ESPECIALIDADES | 861.00 | 250.00 |
| 158 | DIRECCIÓN REGIONAL DE SALUD IV CAJAMARCA | MAQUINARIA, VEHÍCULOS Y OTROS | MOBILIARIO PARA TALLERES Y METALMECÁNICA | 171.00 | 4.00 |
| 159 | DIRECCIÓN REGIONAL DE SALUD IV CAJAMARCA | MAQUINARIA, VEHÍCULOS Y OTROS | MÁQUINA | 12.00 | 3.00 |
| 160 | DIRECCIÓN REGIONAL DE SALUD IV CAJAMARCA | MAQUINARIA, VEHÍCULOS Y OTROS | VEHÍCULO | 195.00 | 61.00 |
| 161 | DIRECCIÓN REGIONAL DE SALUD IV CAJAMARCA | OFICINA | CÓMPUTO | 4,038.00 | 1,683.00 |
| 162 | DIRECCIÓN REGIONAL DE SALUD IV CAJAMARCA | OFICINA | EQUIPO DE OFICINA | 459.00 | 132.00 |
| 163 | DIRECCIÓN REGIONAL DE SALUD IV CAJAMARCA | OFICINA | MOBILIARIO DE OFICINA | 8,944.00 | 1,371.00 |
| 164 | DIRECCIÓN REGIONAL DE SALUD IV CAJAMARCA | RECREACIÓN Y DEPORTE | EQUIPO DE RECREACIÓN Y DEPORTE | 18.00 | 0.00 |
| 165 | DIRECCIÓN REGIONAL DE SALUD IV CAJAMARCA | RECREACIÓN Y DEPORTE | MOBILIARIO DE RECREACIÓN Y DEPORTE | 85.00 | 0.00 |
| 166 | DIRECCIÓN REGIONAL DE SALUD IV CAJAMARCA | SEGURIDAD INDUSTRIAL | EQUIPO DE SEGURIDAD INDUSTRIAL | 117.00 | 59.00 |
| 167 | DIRECCIÓN REGIONAL DE SALUD IV CAJAMARCA | TELECOMUNICACIONES | EQUIPO DE TELECOMUNICACIONES | 1,440.00 | 217.00 |
| 168 | DIRECCION REGIONAL DE EDUCACION CAJAMARCA | OFICINA | MOBILIARIO DE OFICINA | 38,685.00 | 0.00 |
| 169 | DIRECCIÓN REGIONAL DE TRANSPORTES Y COMUNICACIONES DE CAJAMARCA | OFICINA | MOBILIARIO DE OFICINA | 0.00 | 0.00 |
| 170 | UNIDAD EJECUTORA SALUD CAJAMARCA- CAJAMARCA | AIRE ACONDICIONADO Y REFRIGERACIÓN | EQUIPO DE AIRE ACONDICIONADO Y REFRIGERACIÓN | 4.00 | 4.00 |
| 171 | UNIDAD EJECUTORA SALUD CAJAMARCA- CAJAMARCA | ASEO Y LIMPIEZA | EQUIPO DE ASEO Y LIMPIEZAS | 1.00 | 1.00 |
| 172 | UNIDAD EJECUTORA SALUD CAJAMARCA- CAJAMARCA | ELECTRICIDAD Y ELECTRÓNICA | EQUIPO DE ELECTRICIDAD Y ELECTRÓNICA | 25.00 | 25.00 |

| | | | | | |
|-----|---|--|--|--------|--------|
| 173 | UNIDAD EJECUTORA SALUD CAJAMARCA- CAJAMARCA | HOSPITALIZACIÓN | EQUIPO DE HOSPITALIZACIÓN | 53.00 | 53.00 |
| 174 | UNIDAD EJECUTORA SALUD CAJAMARCA- CAJAMARCA | HOSPITALIZACIÓN | MOBILIARIO DE HOSPITALIZACIÓN | 33.00 | 33.00 |
| 175 | UNIDAD EJECUTORA SALUD CAJAMARCA- CAJAMARCA | INSTRUMENTO DE MEDICIÓN | EQUIPO INSTRUMENTOS DE MEDICIÓN | 114.00 | 114.00 |
| 176 | UNIDAD EJECUTORA SALUD CAJAMARCA- CAJAMARCA | MAQUINARIA, VEHÍCULOS Y OTROS | EQUIPO OTRAS ESPECIALIDADES | 1.00 | 1.00 |
| 177 | UNIDAD EJECUTORA SALUD CAJAMARCA- CAJAMARCA | MAQUINARIA, VEHÍCULOS Y OTROS | MÁQUINA | 4.00 | 4.00 |
| 178 | UNIDAD EJECUTORA SALUD CAJAMARCA- CAJAMARCA | MAQUINARIA, VEHÍCULOS Y OTROS | VEHÍCULO | 2.00 | 2.00 |
| 179 | UNIDAD EJECUTORA SALUD CAJAMARCA- CAJAMARCA | OFICINA | CÓMPUTO | 80.00 | 80.00 |
| 180 | UNIDAD EJECUTORA SALUD CAJAMARCA- CAJAMARCA | OFICINA | EQUIPO DE OFICINA | 15.00 | 15.00 |
| 181 | UNIDAD EJECUTORA SALUD CAJAMARCA- CAJAMARCA | OFICINA | MOBILIARIO DE OFICINA | 116.00 | 116.00 |
| 182 | UNIDAD EJECUTORA SALUD CAJAMARCA- CAJAMARCA | SEGURIDAD INDUSTRIAL | EQUIPO DE SEGURIDAD INDUSTRIAL | 7.00 | 7.00 |
| 183 | UNIDAD EJECUTORA SALUD CAJAMARCA- CAJAMARCA | TELECOMUNICACIONES | EQUIPO DE TELECOMUNICACIONES | 20.00 | 20.00 |
| 184 | UNIDAD EJECUTORA DE SALUD SANTA CRUZ | AIRE ACONDICIONADO Y REFRIGERACIÓN | EQUIPO DE AIRE ACONDICIONADO Y REFRIGERACIÓN | 163.00 | 48.00 |
| 185 | UNIDAD EJECUTORA DE SALUD SANTA CRUZ | BIENES DE ACTIVO FIJO NO CATALOGADOS POR SBN | BIENES MUEBLES NO ADMINISTRADOS POR SBN | 2.00 | 0.00 |
| 186 | UNIDAD EJECUTORA DE SALUD SANTA CRUZ | COCINA Y COMEDOR | EQUIPO DE COCINA Y COMEDOR | 11.00 | 7.00 |
| 187 | UNIDAD EJECUTORA DE SALUD SANTA CRUZ | ELECTRICIDAD Y ELECTRÓNICA | EQUIPO DE ELECTRICIDAD Y ELECTRÓNICA | 257.00 | 104.00 |
| 188 | UNIDAD EJECUTORA DE SALUD SANTA CRUZ | HOSPITALIZACIÓN | EQUIPO DE HOSPITALIZACIÓN | 627.00 | 313.00 |
| 189 | UNIDAD EJECUTORA DE SALUD SANTA CRUZ | HOSPITALIZACIÓN | MOBILIARIO DE HOSPITALIZACIÓN | 833.00 | 305.00 |
| 190 | UNIDAD EJECUTORA DE SALUD SANTA CRUZ | INSTRUMENTO DE MEDICIÓN | EQUIPO INSTRUMENTOS DE MEDICIÓN | 811.00 | 232.00 |

| | | | | | |
|-----|---|------------------------------------|--|----------|----------|
| 191 | UNIDAD EJECUTORA DE SALUD SANTA CRUZ | MAQUINARIA, VEHÍCULOS Y OTROS | EQUIPO OTRAS ESPECIALIDADES | 89.00 | 10.00 |
| 192 | UNIDAD EJECUTORA DE SALUD SANTA CRUZ | MAQUINARIA, VEHÍCULOS Y OTROS | MOBILIARIO PARA TALLERES Y METALMECÁNICA | 13.00 | 0.00 |
| 193 | UNIDAD EJECUTORA DE SALUD SANTA CRUZ | MAQUINARIA, VEHÍCULOS Y OTROS | MÁQUINA | 3.00 | 0.00 |
| 194 | UNIDAD EJECUTORA DE SALUD SANTA CRUZ | MAQUINARIA, VEHÍCULOS Y OTROS | VEHÍCULO | 34.00 | 6.00 |
| 195 | UNIDAD EJECUTORA DE SALUD SANTA CRUZ | OFICINA | CÓMPUTO | 742.00 | 417.00 |
| 196 | UNIDAD EJECUTORA DE SALUD SANTA CRUZ | OFICINA | EQUIPO DE OFICINA | 32.00 | 6.00 |
| 197 | UNIDAD EJECUTORA DE SALUD SANTA CRUZ | OFICINA | MOBILIARIO DE OFICINA | 1,057.00 | 668.00 |
| 198 | UNIDAD EJECUTORA DE SALUD SANTA CRUZ | RECREACIÓN Y DEPORTE | MOBILIARIO DE RECREACIÓN Y DEPORTE | 4.00 | 0.00 |
| 199 | UNIDAD EJECUTORA DE SALUD SANTA CRUZ | SEGURIDAD INDUSTRIAL | EQUIPO DE SEGURIDAD INDUSTRIAL | 2.00 | 2.00 |
| 200 | UNIDAD EJECUTORA DE SALUD SANTA CRUZ | TELECOMUNICACIONES | EQUIPO DE TELECOMUNICACIONES | 92.00 | 64.00 |
| 201 | UNIDAD EJECUTORA SALUD HUALGAYOC - BAMBAMARCA | AIRE ACONDICIONADO Y REFRIGERACIÓN | EQUIPO DE AIRE ACONDICIONADO Y REFRIGERACIÓN | 146.00 | 121.00 |
| 202 | UNIDAD EJECUTORA SALUD HUALGAYOC - BAMBAMARCA | COCINA Y COMEDOR | EQUIPO DE COCINA Y COMEDOR | 10.00 | 0.00 |
| 203 | UNIDAD EJECUTORA SALUD HUALGAYOC - BAMBAMARCA | ELECTRICIDAD Y ELECTRÓNICA | EQUIPO DE ELECTRICIDAD Y ELECTRÓNICA | 245.00 | 210.00 |
| 204 | UNIDAD EJECUTORA SALUD HUALGAYOC - BAMBAMARCA | HOSPITALIZACIÓN | EQUIPO DE HOSPITALIZACIÓN | 878.00 | 526.00 |
| 205 | UNIDAD EJECUTORA SALUD HUALGAYOC - BAMBAMARCA | HOSPITALIZACIÓN | MOBILIARIO DE HOSPITALIZACIÓN | 1,193.00 | 693.00 |
| 206 | UNIDAD EJECUTORA SALUD HUALGAYOC - BAMBAMARCA | INSTRUMENTO DE MEDICIÓN | EQUIPO INSTRUMENTOS DE MEDICIÓN | 1,832.00 | 1,069.00 |
| 207 | UNIDAD EJECUTORA SALUD HUALGAYOC - BAMBAMARCA | MAQUINARIA, VEHÍCULOS Y OTROS | EQUIPO OTRAS ESPECIALIDADES | 209.00 | 169.00 |
| 208 | UNIDAD EJECUTORA SALUD HUALGAYOC - BAMBAMARCA | MAQUINARIA, VEHÍCULOS Y OTROS | MOBILIARIO PARA TALLERES Y METALMECÁNICA | 4.00 | 0.00 |

| | | | | | |
|-----|---|--|--|----------|--------|
| 209 | UNIDAD EJECUTORA SALUD HUALGAYOC - BAMBAMARCA | MAQUINARIA, VEHÍCULOS Y OTROS | VEHÍCULO | 28.00 | 0.00 |
| 210 | UNIDAD EJECUTORA SALUD HUALGAYOC - BAMBAMARCA | OFICINA | CÓMPUTO | 849.00 | 603.00 |
| 211 | UNIDAD EJECUTORA SALUD HUALGAYOC - BAMBAMARCA | OFICINA | EQUIPO DE OFICINA | 63.00 | 21.00 |
| 212 | UNIDAD EJECUTORA SALUD HUALGAYOC - BAMBAMARCA | OFICINA | MOBILIARIO DE OFICINA | 1,079.00 | 509.00 |
| 213 | UNIDAD EJECUTORA SALUD HUALGAYOC - BAMBAMARCA | TELECOMUNICACIONES | EQUIPO DE TELECOMUNICACIONES | 54.00 | 28.00 |
| 214 | UNIDAD EJECUTORA PROGRAMAS REGIONALES - PROREGION | AIRE ACONDICIONADO Y REFRIGERACIÓN | EQUIPO DE AIRE ACONDICIONADO Y REFRIGERACIÓN | 2.00 | 2.00 |
| 215 | UNIDAD EJECUTORA PROGRAMAS REGIONALES - PROREGION | ELECTRICIDAD Y ELECTRÓNICA | EQUIPO DE ELECTRICIDAD Y ELECTRÓNICA | 30.00 | 6.00 |
| 216 | UNIDAD EJECUTORA PROGRAMAS REGIONALES - PROREGION | HOSPITALIZACIÓN | MOBILIARIO DE HOSPITALIZACIÓN | 9.00 | 0.00 |
| 217 | UNIDAD EJECUTORA PROGRAMAS REGIONALES - PROREGION | INSTRUMENTO DE MEDICIÓN | EQUIPO INSTRUMENTOS DE MEDICIÓN | 6.00 | 2.00 |
| 218 | UNIDAD EJECUTORA PROGRAMAS REGIONALES - PROREGION | MAQUINARIA, VEHÍCULOS Y OTROS | VEHÍCULO | 4.00 | 0.00 |
| 219 | UNIDAD EJECUTORA PROGRAMAS REGIONALES - PROREGION | OFICINA | CÓMPUTO | 219.00 | 41.00 |
| 220 | UNIDAD EJECUTORA PROGRAMAS REGIONALES - PROREGION | OFICINA | EQUIPO DE OFICINA | 36.00 | 5.00 |
| 221 | UNIDAD EJECUTORA PROGRAMAS REGIONALES - PROREGION | OFICINA | MOBILIARIO DE OFICINA | 241.00 | 39.00 |
| 222 | UNIDAD EJECUTORA PROGRAMAS REGIONALES - PROREGION | SEGURIDAD INDUSTRIAL | EQUIPO DE SEGURIDAD INDUSTRIAL | 4.00 | 0.00 |
| 223 | UNIDAD EJECUTORA PROGRAMAS REGIONALES - PROREGION | TELECOMUNICACIONES | EQUIPO DE TELECOMUNICACIONES | 40.00 | 10.00 |
| 224 | HOSPITAL GENERAL JAEN | AIRE ACONDICIONADO Y REFRIGERACIÓN | EQUIPO DE AIRE ACONDICIONADO Y REFRIGERACIÓN | 18.00 | 18.00 |
| 225 | HOSPITAL GENERAL JAEN | ASEO Y LIMPIEZA | EQUIPO DE ASEO Y LIMPIEZAS | 1.00 | 1.00 |
| 226 | HOSPITAL GENERAL JAEN | BIENES DE ACTIVO FIJO NO CATALOGADOS POR SBN | INTANGIBLES | 11.00 | 11.00 |

| | | | | | |
|-----|--|-------------------------------|--|----------|--------|
| 227 | HOSPITAL GENERAL JAEN | ELECTRICIDAD Y ELECTRÓNICA | EQUIPO DE ELECTRICIDAD Y ELECTRÓNICA | 9.00 | 9.00 |
| 228 | HOSPITAL GENERAL JAEN | HOSPITALIZACIÓN | EQUIPO DE HOSPITALIZACIÓN | 11.00 | 11.00 |
| 229 | HOSPITAL GENERAL JAEN | HOSPITALIZACIÓN | MOBILIARIO DE HOSPITALIZACIÓN | 14.00 | 14.00 |
| 230 | HOSPITAL GENERAL JAEN | INSTRUMENTO DE MEDICIÓN | EQUIPO INSTRUMENTOS DE MEDICIÓN | 20.00 | 20.00 |
| 231 | HOSPITAL GENERAL JAEN | MAQUINARIA, VEHÍCULOS Y OTROS | EQUIPO OTRAS ESPECIALIDADES | 25.00 | 25.00 |
| 232 | HOSPITAL GENERAL JAEN | MAQUINARIA, VEHÍCULOS Y OTROS | MOBILIARIO PARA TALLERES Y METALMECÁNICA | 25.00 | 25.00 |
| 233 | HOSPITAL GENERAL JAEN | MAQUINARIA, VEHÍCULOS Y OTROS | VEHÍCULO | 1.00 | 1.00 |
| 234 | HOSPITAL GENERAL JAEN | OFICINA | CÓMPUTO | 37.00 | 37.00 |
| 235 | HOSPITAL GENERAL JAEN | OFICINA | MOBILIARIO DE OFICINA | 86.00 | 86.00 |
| 236 | HOSPITAL GENERAL JAEN | RECREACIÓN Y DEPORTE | EQUIPO DE RECREACIÓN Y DEPORTE | 9.00 | 9.00 |
| 237 | HOSPITAL GENERAL JAEN | RECREACIÓN Y DEPORTE | MOBILIARIO DE RECREACIÓN Y DEPORTE | 2.00 | 2.00 |
| 238 | HOSPITAL GENERAL JAEN | TELECOMUNICACIONES | EQUIPO DE TELECOMUNICACIONES | 1.00 | 1.00 |
| 239 | UNIDAD DE GESTION EDUCATIVA LOCAL UGEL CAJAMARCA | MAQUINARIA, VEHÍCULOS Y OTROS | EQUIPO OTRAS ESPECIALIDADES | 446.00 | 446.00 |
| 240 | UNIDAD DE GESTION EDUCATIVA LOCAL UGEL CAJAMARCA | MAQUINARIA, VEHÍCULOS Y OTROS | MOBILIARIO PARA TALLERES Y METALMECÁNICA | 479.00 | 479.00 |
| 241 | UNIDAD DE GESTION EDUCATIVA LOCAL UGEL CAJAMARCA | MAQUINARIA, VEHÍCULOS Y OTROS | VEHÍCULO | 15.00 | 15.00 |
| 242 | UNIDAD DE GESTION EDUCATIVA LOCAL HUALGAYOC - UGEL HUANGAYOC | ELECTRICIDAD Y ELECTRÓNICA | EQUIPO DE ELECTRICIDAD Y ELECTRÓNICA | 87.00 | 16.00 |
| 243 | UNIDAD DE GESTION EDUCATIVA LOCAL HUALGAYOC - UGEL HUANGAYOC | MAQUINARIA, VEHÍCULOS Y OTROS | MÁQUINA | 4.00 | 4.00 |
| 244 | UNIDAD DE GESTION EDUCATIVA LOCAL HUALGAYOC - UGEL HUANGAYOC | OFICINA | CÓMPUTO | 1,486.00 | 14.00 |

| | | | | | |
|-----|--|------------------------------------|--|--------|--------|
| 245 | UNIDAD DE GESTION EDUCATIVA LOCAL HUALGAYOC - UGEL HUANGAYOC | OFICINA | EQUIPO DE OFICINA | 2.00 | 1.00 |
| 246 | UNIDAD DE GESTION EDUCATIVA LOCAL HUALGAYOC - UGEL HUANGAYOC | OFICINA | MOBILIARIO DE OFICINA | 5.00 | 5.00 |
| 247 | UNIDAD DE GESTION EDUCATIVA LOCAL HUALGAYOC - UGEL HUANGAYOC | TELECOMUNICACIONES | EQUIPO DE TELECOMUNICACIONES | 5.00 | 5.00 |
| 248 | UNIDAD DE GESTION EDUCATIVA LOCAL CONTUMAZA - UGEL CONTUMAZA | ELECTRICIDAD Y ELECTRÓNICA | EQUIPO DE ELECTRICIDAD Y ELECTRÓNICA | 31.00 | 7.00 |
| 249 | UNIDAD DE GESTION EDUCATIVA LOCAL CONTUMAZA - UGEL CONTUMAZA | OFICINA | CÓMPUTO | 298.00 | 199.00 |
| 250 | UNIDAD DE GESTION EDUCATIVA LOCAL CONTUMAZA - UGEL CONTUMAZA | OFICINA | EQUIPO DE OFICINA | 19.00 | 4.00 |
| 251 | UNIDAD DE GESTION EDUCATIVA LOCAL CONTUMAZA - UGEL CONTUMAZA | OFICINA | MOBILIARIO DE OFICINA | 310.00 | 94.00 |
| 252 | UNIDAD DE GESTION EDUCATIVA LOCAL CONTUMAZA - UGEL CONTUMAZA | SEGURIDAD INDUSTRIAL | EQUIPO DE SEGURIDAD INDUSTRIAL | 1.00 | 0.00 |
| 253 | UNIDAD DE GESTION EDUCATIVA LOCAL CONTUMAZA - UGEL CONTUMAZA | TELECOMUNICACIONES | EQUIPO DE TELECOMUNICACIONES | 2.00 | 2.00 |
| 254 | UNIDAD DE GESTIÓN EDUCATIVA LOCAL JAÉN - UGEL JAÉN | MAQUINARIA, VEHÍCULOS Y OTROS | VEHÍCULO | 2.00 | 0.00 |
| 255 | UNIDAD DE GESTION EDUCATIVA LOCAL SAN MARCOS - UGEL SAN MARCOS | MAQUINARIA, VEHÍCULOS Y OTROS | VEHÍCULO | 1.00 | 1.00 |
| 256 | GOBIERNO REGIONAL CAJAMARCA | AGRÍCOLA Y PESQUERO | EQUIPO AGRÍCOLAS Y PESQUEROS | 18.00 | 0.00 |
| 257 | GOBIERNO REGIONAL CAJAMARCA | AIRE ACONDICIONADO Y REFRIGERACIÓN | EQUIPO DE AIRE ACONDICIONADO Y REFRIGERACIÓN | 41.00 | 17.00 |
| 258 | GOBIERNO REGIONAL CAJAMARCA | ASEO Y LIMPIEZA | EQUIPO DE ASEO Y LIMPIEZAS | 40.00 | 16.00 |

| | | | | | |
|-----|-----------------------------|-------------------------------|--|----------|----------|
| 259 | GOBIERNO REGIONAL CAJAMARCA | COCINA Y COMEDOR | EQUIPO DE COCINA Y COMEDOR | 99.00 | 49.00 |
| 260 | GOBIERNO REGIONAL CAJAMARCA | CULTURA Y ARTE | MOBILIARIO DE CULTURA Y ARTE | 6.00 | 0.00 |
| 261 | GOBIERNO REGIONAL CAJAMARCA | ELECTRICIDAD Y ELECTRÓNICA | EQUIPO DE ELECTRICIDAD Y ELECTRÓNICA | 446.00 | 185.00 |
| 262 | GOBIERNO REGIONAL CAJAMARCA | HOSPITALIZACIÓN | EQUIPO DE HOSPITALIZACIÓN | 95.00 | 15.00 |
| 263 | GOBIERNO REGIONAL CAJAMARCA | HOSPITALIZACIÓN | MOBILIARIO DE HOSPITALIZACIÓN | 17.00 | 9.00 |
| 264 | GOBIERNO REGIONAL CAJAMARCA | INSTRUMENTO DE MEDICIÓN | EQUIPO INSTRUMENTOS DE MEDICIÓN | 158.00 | 87.00 |
| 265 | GOBIERNO REGIONAL CAJAMARCA | MAQUINARIA, VEHÍCULOS Y OTROS | EQUIPO OTRAS ESPECIALIDADES | 79.00 | 20.00 |
| 266 | GOBIERNO REGIONAL CAJAMARCA | MAQUINARIA, VEHÍCULOS Y OTROS | MAQUINARIA PESADA | 4.00 | 2.00 |
| 267 | GOBIERNO REGIONAL CAJAMARCA | MAQUINARIA, VEHÍCULOS Y OTROS | MOBILIARIO PARA TALLERES Y METALMECÁNICA | 55.00 | 13.00 |
| 268 | GOBIERNO REGIONAL CAJAMARCA | MAQUINARIA, VEHÍCULOS Y OTROS | MÁQUINA | 37.00 | 23.00 |
| 269 | GOBIERNO REGIONAL CAJAMARCA | OFICINA | CÓMPUTO | 2,441.00 | 802.00 |
| 270 | GOBIERNO REGIONAL CAJAMARCA | OFICINA | EQUIPO DE OFICINA | 361.00 | 59.00 |
| 271 | GOBIERNO REGIONAL CAJAMARCA | OFICINA | MOBILIARIO DE OFICINA | 5,104.00 | 1,198.00 |
| 272 | GOBIERNO REGIONAL CAJAMARCA | RECREACIÓN Y DEPORTE | EQUIPO DE RECREACIÓN Y DEPORTE | 1.00 | 0.00 |
| 273 | GOBIERNO REGIONAL CAJAMARCA | RECREACIÓN Y DEPORTE | MOBILIARIO DE RECREACIÓN Y DEPORTE | 7.00 | 2.00 |
| 274 | GOBIERNO REGIONAL CAJAMARCA | SEGURIDAD INDUSTRIAL | EQUIPO DE SEGURIDAD INDUSTRIAL | 63.00 | 6.00 |
| 275 | GOBIERNO REGIONAL CAJAMARCA | TELECOMUNICACIONES | EQUIPO DE TELECOMUNICACIONES | 930.00 | 345.00 |
| 276 | GERENCIA SUB REGIONAL CHOTA | ASEO Y LIMPIEZA | EQUIPO DE ASEO Y LIMPIEZAS | 1.00 | 1.00 |
| 277 | GERENCIA SUB REGIONAL CHOTA | ELECTRICIDAD Y ELECTRÓNICA | EQUIPO DE ELECTRICIDAD Y ELECTRÓNICA | 8.00 | 8.00 |

| | | | | | |
|-----|---|--|--|----------|----------|
| 278 | GERENCIA SUB REGIONAL CHOTA | INSTRUMENTO DE MEDICIÓN | EQUIPO INSTRUMENTOS DE MEDICIÓN | 22.00 | 12.00 |
| 279 | GERENCIA SUB REGIONAL CHOTA | MAQUINARIA, VEHÍCULOS Y OTROS | VEHÍCULO | 6.00 | 6.00 |
| 280 | GERENCIA SUB REGIONAL CHOTA | OFICINA | CÓMPUTO | 195.00 | 195.00 |
| 281 | GERENCIA SUB REGIONAL CHOTA | OFICINA | MOBILIARIO DE OFICINA | 259.00 | 259.00 |
| 282 | GERENCIA SUB REGIONAL CHOTA | SEGURIDAD INDUSTRIAL | EQUIPO DE SEGURIDAD INDUSTRIAL | 3.00 | 3.00 |
| 283 | GERENCIA SUB REGIONAL CHOTA | TELECOMUNICACIONES | EQUIPO DE TELECOMUNICACIONES | 28.00 | 28.00 |
| 284 | UNIDAD DE GESTIÓN EDUCATIVA LOCAL CHOTA | AGRÍCOLA Y PESQUERO | EQUIPO AGRÍCOLAS Y PESQUEROS | 2.00 | 0.00 |
| 285 | UNIDAD DE GESTIÓN EDUCATIVA LOCAL CHOTA | AGRÍCOLA Y PESQUERO | MOBILIARIO AGRÍCOLA Y PESQUERO | 5.00 | 0.00 |
| 286 | UNIDAD DE GESTIÓN EDUCATIVA LOCAL CHOTA | AIRE ACONDICIONADO Y REFRIGERACIÓN | EQUIPO DE AIRE ACONDICIONADO Y REFRIGERACIÓN | 343.00 | 5.00 |
| 287 | UNIDAD DE GESTIÓN EDUCATIVA LOCAL CHOTA | ASEO Y LIMPIEZA | EQUIPO DE ASEO Y LIMPIEZAS | 12.00 | 5.00 |
| 288 | UNIDAD DE GESTIÓN EDUCATIVA LOCAL CHOTA | BIENES DE ACTIVO FIJO NO CATALOGADOS POR SBN | BIENES ACTIVOS FIJOS PRE FABRICADOS | 56.00 | 34.00 |
| 289 | UNIDAD DE GESTIÓN EDUCATIVA LOCAL CHOTA | BIENES DE ACTIVO FIJO NO CATALOGADOS POR SBN | INTANGIBLES | 26.00 | 0.00 |
| 290 | UNIDAD DE GESTIÓN EDUCATIVA LOCAL CHOTA | COCINA Y COMEDOR | EQUIPO DE COCINA Y COMEDOR | 217.00 | 7.00 |
| 291 | UNIDAD DE GESTIÓN EDUCATIVA LOCAL CHOTA | COCINA Y COMEDOR | MOBILIARIO DE COCINA Y COMEDOR | 41.00 | 4.00 |
| 292 | UNIDAD DE GESTIÓN EDUCATIVA LOCAL CHOTA | CULTURA Y ARTE | EQUIPO DE CULTURA Y ARTE | 1,037.00 | 29.00 |
| 293 | UNIDAD DE GESTIÓN EDUCATIVA LOCAL CHOTA | CULTURA Y ARTE | MOBILIARIO DE CULTURA Y ARTE | 7.00 | 7.00 |
| 294 | UNIDAD DE GESTIÓN EDUCATIVA LOCAL CHOTA | ELECTRICIDAD Y ELECTRÓNICA | EQUIPO DE ELECTRICIDAD Y ELECTRÓNICA | 3,335.00 | 1,750.00 |
| 295 | UNIDAD DE GESTIÓN EDUCATIVA LOCAL CHOTA | HOSPITALIZACIÓN | EQUIPO DE HOSPITALIZACIÓN | 186.00 | 43.00 |
| 296 | UNIDAD DE GESTIÓN EDUCATIVA LOCAL CHOTA | HOSPITALIZACIÓN | MOBILIARIO DE HOSPITALIZACIÓN | 11.00 | 11.00 |

| | | | | | |
|-----|---|-------------------------------|--|------------|-----------|
| 297 | UNIDAD DE GESTIÓN EDUCATIVA LOCAL CHOTA | INSTRUMENTO DE MEDICIÓN | EQUIPO INSTRUMENTOS DE MEDICIÓN | 224.00 | 17.00 |
| 298 | UNIDAD DE GESTIÓN EDUCATIVA LOCAL CHOTA | MAQUINARIA, VEHÍCULOS Y OTROS | AERONAVE | 2.00 | 2.00 |
| 299 | UNIDAD DE GESTIÓN EDUCATIVA LOCAL CHOTA | MAQUINARIA, VEHÍCULOS Y OTROS | EQUIPO OTRAS ESPECIALIDADES | 153.00 | 117.00 |
| 300 | UNIDAD DE GESTIÓN EDUCATIVA LOCAL CHOTA | MAQUINARIA, VEHÍCULOS Y OTROS | MOBILIARIO PARA TALLERES Y METALMECÁNICA | 48.00 | 31.00 |
| 301 | UNIDAD DE GESTIÓN EDUCATIVA LOCAL CHOTA | MAQUINARIA, VEHÍCULOS Y OTROS | MÁQUINA | 1.00 | 1.00 |
| 302 | UNIDAD DE GESTIÓN EDUCATIVA LOCAL CHOTA | MAQUINARIA, VEHÍCULOS Y OTROS | VEHÍCULO | 15.00 | 1.00 |
| 303 | UNIDAD DE GESTIÓN EDUCATIVA LOCAL CHOTA | OFICINA | CÓMPUTO | 40,553.00 | 22,485.00 |
| 304 | UNIDAD DE GESTIÓN EDUCATIVA LOCAL CHOTA | OFICINA | EQUIPO DE OFICINA | 877.00 | 87.00 |
| 305 | UNIDAD DE GESTIÓN EDUCATIVA LOCAL CHOTA | OFICINA | MOBILIARIO DE OFICINA | 106,831.00 | 6,893.00 |
| 306 | UNIDAD DE GESTIÓN EDUCATIVA LOCAL CHOTA | RECREACIÓN Y DEPORTE | EQUIPO DE RECREACIÓN Y DEPORTE | 2,332.00 | 2.00 |
| 307 | UNIDAD DE GESTIÓN EDUCATIVA LOCAL CHOTA | RECREACIÓN Y DEPORTE | MOBILIARIO DE RECREACIÓN Y DEPORTE | 49.00 | 5.00 |
| 308 | UNIDAD DE GESTIÓN EDUCATIVA LOCAL CHOTA | SEGURIDAD INDUSTRIAL | EQUIPO DE SEGURIDAD INDUSTRIAL | 5.00 | 5.00 |
| 309 | UNIDAD DE GESTIÓN EDUCATIVA LOCAL CHOTA | TELECOMUNICACIONES | EQUIPO DE TELECOMUNICACIONES | 4,712.00 | 388.00 |

Ver Anexo 7.4 Muebles (Adjunto en PDF)

Ver Anexo 7.5 Vehículos/Maquinarias (Adjunto en PDF)

LEYENDA GRUPO

A: Nombre de Ejecutora Presupuestal

- B:
- 04 Agrícola y Pesquero
 - 11 Aire Acondicionado Y Refrigeración
 - 18 Animales
 - 25 Aseo Y Limpieza
 - 32 Cocina Y Comedor

- C:
- 04 Aeronave
 - 08 Cómputo
 - 22 Equipo
 - 29 Ferrocarril
 - 36 Maquinaria Pesada

D: Cantidad Total por Grupo

E: Cantidad Total por grupo adquiridos por la gestión

- 39 Cultura Y Arte
- 46 Electricidad Y Electrónica
- 53 Hospitalización
- 60 Instrumento De Medición

- 50 Máquina
- 64 Mobiliario
- 71 Nave o Artefacto Naval
- 78 Producción Y Seguridad
- 82 Vehículo

- 67 Maquinaria Vehículos Y Otros
- 74 Oficina
- 81 Recreación Y Deporte
- 88 Seguridad Industrial
- 95 Telecomunicaciones

7.6. Aplicativos informáticos de la entidad.

| N° | Unidad Ejecutora Presupuestal | Cantidad Total de Aplicativos Informáticos | Cantidad Desarrollados o Adquiridos en la Gestión |
|----|--|--|---|
| 1 | HOSPITAL REGIONAL DE CAJAMARCA | 29.00 | 0.00 |
| 2 | GERENCIA SUB REGIONAL DE CUTERVO | 0.00 | 0.00 |
| 3 | DIRECCION SUB REGIONAL DE SALUD CUTERVO | 1.00 | 1.00 |
| 4 | DIRECCION SUB REGIONAL DE SALUD I JAEN | 1.00 | 0.00 |
| 5 | UNIDAD DE GESTION EDUCATIVA LOCAL SAN PABLO - UGEL SAN PABLO | 5.00 | 5.00 |
| 6 | UNIDAD DE GESTIÓN EDUCATIVA LOCAL SAN IGNACIO - UGEL SAN IGNACIO | 24.00 | 9.00 |
| 7 | UNIDAD DE GESTION EDUCATIVA LOCAL CELENDIN - UGEL CELENDIN | 6.00 | 6.00 |
| 8 | UNIDAD DE GESTION EDUCATIVA LOCAL CAJABAMBA - UGEL CAJABAMBA | 6.00 | 6.00 |
| 9 | GERENCIA SUB REGIONAL DE JAEN | 0.00 | 0.00 |
| 10 | UNIDAD DE GESTION EDUCATIVA LOCAL SAN MIGUEL - UGEL SAN MIGUEL | 5.00 | 5.00 |
| 11 | DIRECCION SUB REGIONAL DE SALUD CHOTA | 2.00 | 2.00 |
| 12 | HOSPITAL JOSE H. SOTO CADENILLAS | 0.00 | 0.00 |
| 13 | DIRECCIÓN REGIONAL DE SALUD IV CAJAMARCA | 0.00 | 0.00 |
| 14 | DIRECCION REGIONAL DE EDUCACION CAJAMARCA | 5.00 | 0.00 |
| 15 | DIRECCIÓN REGIONAL DE TRANSPORTES Y COMUNICACIONES DE CAJAMARCA | 0.00 | 0.00 |
| 16 | UNIDAD EJECUTORA SALUD CAJAMARCA- CAJAMARCA | 2.00 | 2.00 |
| 17 | UNIDAD EJECUTORA DE SALUD SANTA CRUZ | 2.00 | 2.00 |
| 18 | UNIDAD EJECUTORA SALUD HUALGAYOC - BAMBAMARCA | 2.00 | 0.00 |
| 19 | UNIDAD EJECUTORA PROGRAMAS REGIONALES - PROREGION | 1.00 | 1.00 |
| 20 | HOSPITAL GENERAL JAEN | 17.00 | 9.00 |
| 21 | UNIDAD DE GESTION EDUCATIVA LOCAL UGEL CAJAMARCA | 1.00 | 1.00 |
| 22 | UNIDAD DE GESTION EDUCATIVA LOCAL HUALGAYOC - UGEL HUANGAYOC | 0.00 | 0.00 |
| 23 | UNIDAD DE GESTION EDUCATIVA LOCAL CONTUMAZA - UGEL CONTUMAZA | 6.00 | 1.00 |
| 24 | DIRECCION REGIONAL DE AGRICULTURA DE CAJAMARCA | 0.00 | 0.00 |
| 25 | UNIDAD DE GESTIÓN EDUCATIVA LOCAL JAÉN - UGEL JAÉN | 0.00 | 0.00 |

| | | | |
|----|--|-------|-------|
| 26 | UNIDAD DE GESTION EDUCATIVA LOCAL SAN MARCOS - UGEL SAN MARCOS | 0.00 | 0.00 |
| 27 | GOBIERNO REGIONAL CAJAMARCA | 45.00 | 11.00 |
| 28 | GERENCIA SUB REGIONAL CHOTA | 0.00 | 0.00 |
| 29 | UNIDAD DE GESTIÓN EDUCATIVA LOCAL CHOTA | 0.00 | 0.00 |

Ver Anexo 7.6 (Adjunto en PDF)

7.7. Licencias de software.

| N° | Unidad Ejecutora Presupuestal | Tipos de Licencia de Software | Cantidad Total | Cantidad adquirida en la Gestión |
|----|--|---|----------------|----------------------------------|
| | A | B | C | D |
| 1 | HOSPITAL REGIONAL DE CAJAMARCA | 0 | 0.00 | 0.00 |
| 2 | GERENCIA SUB REGIONAL DE CUTERVO | 0 | 0.00 | 0.00 |
| 3 | DIRECCION SUB REGIONAL DE SALUD I JAEN | LICENCIA DE ANTIVIRUS | 220.00 | 1.00 |
| 4 | UNIDAD DE GESTION EDUCATIVA LOCAL SAN PABLO - UGEL SAN PABLO | SOFTWARE DE APLICACIÓN ESET SECURITY | 65.00 | 65.00 |
| 5 | UNIDAD DE GESTIÓN EDUCATIVA LOCAL SAN IGNACIO - UGEL SAN IGNACIO | LICENCIA OPEN (VOLUMEN MICROSOFT) PAQUETE DE OFFICE | 90.00 | 90.00 |
| 6 | UNIDAD DE GESTIÓN EDUCATIVA LOCAL SAN IGNACIO - UGEL SAN IGNACIO | LICENCIA OPEN (VOLUMEN MICROSOFT) SISTEMAS OPERATIVOS (ESTACIONES Y SERVIDORES) | 90.00 | 90.00 |
| 7 | UNIDAD DE GESTIÓN EDUCATIVA LOCAL SAN IGNACIO - UGEL SAN IGNACIO | LICENCIA PROPIETARIO/PRIVADO (ANTIVIRUS PARA SERVIDORES Y ESTACIONES) | 100.00 | 100.00 |
| 8 | UNIDAD DE GESTION EDUCATIVA LOCAL CELENDIN - UGEL CELENDIN | 0 | 0.00 | 0.00 |
| 9 | UNIDAD DE GESTION EDUCATIVA LOCAL CAJABAMBA - UGEL CAJABAMBA | ANTIVIRUS | 60.00 | 60.00 |
| 10 | GERENCIA SUB REGIONAL DE JAEN | 1 | 70.00 | 70.00 |
| 11 | UNIDAD DE GESTION EDUCATIVA LOCAL SAN MIGUEL - UGEL SAN MIGUEL | ANTIVIRUS | 20.00 | 20.00 |
| 12 | UNIDAD DE GESTION EDUCATIVA LOCAL SAN MIGUEL - UGEL SAN MIGUEL | OFFICE PROFESIONAL | 20.00 | 20.00 |
| 13 | UNIDAD DE GESTION EDUCATIVA LOCAL SAN MIGUEL - UGEL SAN MIGUEL | WINDOWS SERVER | 1.00 | 1.00 |
| 14 | HOSPITAL JOSE H. SOTO CADENILLAS | ANTIVIRUS | 62.00 | 62.00 |
| 15 | DIRECCIÓN REGIONAL DE SALUD IV CAJAMARCA | NINGUNA | 0.00 | 0.00 |
| 16 | DIRECCION REGIONAL DE EDUCACION CAJAMARCA | 0 | 0.00 | 0.00 |

| | | | | |
|----|---|--|--------|--------|
| 17 | DIRECCIÓN REGIONAL DE TRANSPORTES Y COMUNICACIONES DE CAJAMARCA | 0 | 0.00 | 0.00 |
| 18 | UNIDAD EJECUTORA SALUD CAJAMARCA- CAJAMARCA | LICENCIA DE CORREO ELECTRONICO | 140.00 | 140.00 |
| 19 | UNIDAD EJECUTORA SALUD CAJAMARCA- CAJAMARCA | LICENCIA DE WINDOWS SERVER | 3.00 | 3.00 |
| 20 | UNIDAD EJECUTORA SALUD HUALGAYOC - BAMBAMARCA | EL SISTEMA INTEGRADO DE GESTIÓN ADMINISTRATIVA - MEF | 1.00 | 0.00 |
| 21 | UNIDAD EJECUTORA SALUD HUALGAYOC - BAMBAMARCA | SISTEMA INTEGRADO DE ADMINISTRACIÓN FINANCIERA - MEF | 1.00 | 0.00 |
| 22 | UNIDAD EJECUTORA PROGRAMAS REGIONALES - PROREGION | LICENCIA DE ANTIVIRUS | 70.00 | 70.00 |
| 23 | HOSPITAL GENERAL JAEN | LICENCIA DE SOFTWARE PARA VIRTUALIZACIÓN (VMWARE) | 1.00 | 1.00 |
| 24 | HOSPITAL GENERAL JAEN | LICENCIA PARA EL SOFTWARE ZKBIO ACCESS IVS | 1.00 | 1.00 |
| 25 | HOSPITAL GENERAL JAEN | LICENCIA PARA SOFTWARE (ZOOM) PARA VIDEO CONFERENCIA | 5.00 | 5.00 |
| 26 | HOSPITAL GENERAL JAEN | SSL TIPO WILDCARD OV | 1.00 | 1.00 |
| 27 | UNIDAD DE GESTION EDUCATIVA LOCAL UGEL CAJAMARCA | 1 | 1.00 | 1.00 |
| 28 | UNIDAD DE GESTION EDUCATIVA LOCAL HUALGAYOC - UGEL HUANGAYOC | 0 | 0.00 | 0.00 |
| 29 | UNIDAD DE GESTION EDUCATIVA LOCAL CONTUMAZA - UGEL CONTUMAZA | ANTIVIRUS | 70.00 | 70.00 |
| 30 | DIRECCION REGIONAL DE AGRICULTURA DE CAJAMARCA | NINGUNA | 0.00 | 0.00 |
| 31 | UNIDAD DE GESTIÓN EDUCATIVA LOCAL JAÉN - UGEL JAÉN | NO TIENE | 0.00 | 0.00 |
| 32 | UNIDAD DE GESTION EDUCATIVA LOCAL SAN MARCOS - UGEL SAN MARCOS | ANTIVIRUS | 61.00 | 61.00 |
| 33 | GOBIERNO REGIONAL CAJAMARCA | ADOBE PREMIERE PRO CS4 | 1.00 | 0.00 |
| 34 | GOBIERNO REGIONAL CAJAMARCA | ARCGIS 10.1 | 1.00 | 0.00 |
| 35 | GOBIERNO REGIONAL CAJAMARCA | AUTOCAD 2013 | 9.00 | 0.00 |
| 36 | GOBIERNO REGIONAL CAJAMARCA | AUTOCAD 2014 | 1.00 | 0.00 |
| 37 | GOBIERNO REGIONAL CAJAMARCA | AUTOCAD CIVIL 3D 2013 | 1.00 | 0.00 |
| 38 | GOBIERNO REGIONAL CAJAMARCA | AUTOCAD CIVIL 3D 2015 | 2.00 | 0.00 |
| 39 | GOBIERNO REGIONAL CAJAMARCA | COREL DRAW GRAPHICS X5 | 1.00 | 0.00 |
| 40 | GOBIERNO REGIONAL CAJAMARCA | COREL DRAW X6 | 6.00 | 0.00 |
| 41 | GOBIERNO REGIONAL CAJAMARCA | COREL DRAW X8 | 1.00 | 0.00 |
| 42 | GOBIERNO REGIONAL CAJAMARCA | ENVI 5 | 1.00 | 0.00 |
| 43 | GOBIERNO REGIONAL CAJAMARCA | ENVI 7 | 1.00 | 0.00 |

| | | | | |
|----|-----------------------------|---|--------|--------|
| 44 | GOBIERNO REGIONAL CAJAMARCA | EVIIEWS 7 ESTÁNDAR FOR WINDOWS | 2.00 | 0.00 |
| 45 | GOBIERNO REGIONAL CAJAMARCA | GOOGLE EARTH PRO | 3.00 | 0.00 |
| 46 | GOBIERNO REGIONAL CAJAMARCA | MASTER COLLECTION CS6 | 1.00 | 0.00 |
| 47 | GOBIERNO REGIONAL CAJAMARCA | MASTER COLLECTION CS6 MLP AOO | 3.00 | 0.00 |
| 48 | GOBIERNO REGIONAL CAJAMARCA | MICROSOFT PROJECT 2010 | 2.00 | 2.00 |
| 49 | GOBIERNO REGIONAL CAJAMARCA | MICROSOFT PROJECT 2013 | 3.00 | 0.00 |
| 50 | GOBIERNO REGIONAL CAJAMARCA | NERO 11 PLATINUM | 1.00 | 0.00 |
| 51 | GOBIERNO REGIONAL CAJAMARCA | NERO 2017 PLATINUM | 1.00 | 0.00 |
| 52 | GOBIERNO REGIONAL CAJAMARCA | S10 2005 | 6.00 | 0.00 |
| 53 | GOBIERNO REGIONAL CAJAMARCA | SOFTWARE (INC. LICENCIA) ANTIVIRUS Y ANTISPAM | 650.00 | 650.00 |
| 54 | GOBIERNO REGIONAL CAJAMARCA | SOFTWARE (INC. LICENCIA) PARA RECUPERACIÓN DE BASE DE DATOS | 10.00 | 10.00 |
| 55 | GOBIERNO REGIONAL CAJAMARCA | SOFTWARE (INC. LICENCIA) PARA SERVIDOR DE BASES DE DATOS | 2.00 | 2.00 |
| 56 | GOBIERNO REGIONAL CAJAMARCA | SOFTWARE DE OFIMATICA | 361.00 | 38.00 |
| 57 | GOBIERNO REGIONAL CAJAMARCA | SOFTWARE DE SEGURIDAD DE ESTACIONES DE TRABAJO | 60.00 | 60.00 |
| 58 | GOBIERNO REGIONAL CAJAMARCA | SOFTWARE DE VIDEO CONFERENCIA | 5.00 | 5.00 |
| 59 | GOBIERNO REGIONAL CAJAMARCA | SOUND FOIRGE PRO (DESCARGAS) | 1.00 | 0.00 |
| 60 | GOBIERNO REGIONAL CAJAMARCA | SQL - DEVICE CAL 2012 | 20.00 | 0.00 |
| 61 | GOBIERNO REGIONAL CAJAMARCA | SQL SERVER - STANDARD2012 | 2.00 | 0.00 |
| 62 | GOBIERNO REGIONAL CAJAMARCA | TELERIK DEVCRAFT COMPLETE DEVELOPER | 1.00 | 0.00 |
| 63 | GOBIERNO REGIONAL CAJAMARCA | VISIO PROFESSIONAL 2013 | 1.00 | 0.00 |
| 64 | GOBIERNO REGIONAL CAJAMARCA | VISUAL STUDIO PROFESSIONAL WITH MSDN2017 | 1.00 | 0.00 |
| 65 | GOBIERNO REGIONAL CAJAMARCA | WINDOWS SERVER - DEVICE CAL2012 | 20.00 | 0.00 |
| 66 | GOBIERNO REGIONAL CAJAMARCA | WINDOWS SERVER - DEVICE CAL 2008 | 400.00 | 0.00 |
| 67 | GOBIERNO REGIONAL CAJAMARCA | WINDOWS SERVER - STANDARD 2012 | 1.00 | 0.00 |
| 68 | GOBIERNO REGIONAL CAJAMARCA | WINDOWS SERVER - USER CAL2012 | 10.00 | 0.00 |

| | | | | |
|----|---|---|-------|-------|
| 69 | GOBIERNO REGIONAL CAJAMARCA | WINDOWS SERVER DATACENTER - 2 PROC -2012 R2 | 1.00 | 0.00 |
| 70 | GOBIERNO REGIONAL CAJAMARCA | WINDOWS SERVER DATACENTER CORE 2016 | 56.00 | 0.00 |
| 71 | GERENCIA SUB REGIONAL CHOTA | ANTIVIRUS | 72.00 | 72.00 |
| 72 | GERENCIA SUB REGIONAL CHOTA | FIREWALL | 1.00 | 1.00 |
| 73 | UNIDAD DE GESTIÓN EDUCATIVA LOCAL CHOTA | 0 | 0.00 | 0.00 |

Leyenda

A Nombre de Ejecutora Presupuestal
B Descripción de La Licencia De Software
C Cantidad Total por Tipo De Licencias
D Cantidad Total adquirida en la Gestión

7.8. Programación Multianual de Bienes, Servicios y Obras.

| N° | Unidad ejecutora | Verificación de Cumplimiento Legal | SI/NO | Rendición de Cuentas / Motivos de la no presentación o no realización |
|----|--|---|-------|--|
| 1 | UNIDAD DE GESTIÓN EDUCATIVA LOCAL CHOTA | ¿Ha cumplido a la fecha con efectuar la Fase de la Programación Multianual de bienes, Servicios y Obras: Fase de Identificación, en el SIGA-MEF?(1) | SI | |
| 2 | GERENCIA SUB REGIONAL CHOTA | ¿Ha cumplido a la fecha con efectuar la Fase de la Programación Multianual de bienes, Servicios y Obras: Fase de Identificación, en el SIGA-MEF?(1) | SI | |
| 3 | GOBIERNO REGIONAL CAJAMARCA | ¿Ha cumplido a la fecha con efectuar la Fase de la Programación Multianual de bienes, Servicios y Obras: Fase de Identificación, en el SIGA-MEF?(1) | SI | |
| 4 | UNIDAD DE GESTION EDUCATIVA LOCAL SAN MARCOS - UGEL SAN MARCOS | ¿Ha cumplido a la fecha con efectuar la Fase de la Programación Multianual de bienes, Servicios y Obras: Fase de Identificación, en el SIGA-MEF?(1) | SI | |
| 5 | UNIDAD DE GESTIÓN EDUCATIVA LOCAL JAÉN - UGEL JAÉN | ¿Ha cumplido a la fecha con efectuar la Fase de la Programación Multianual de bienes, Servicios y Obras: Fase de Identificación, en el SIGA-MEF?(1) | NO | LA PROGRAMACION O FORMULACION DEL PRESUPUESTO AL 2023 EN LAS INTERVENCIONES PEDAGOGICAS NO HA SIDO ASIGNADAS EN LOS PROGRAMAS AL 2023 POR ENDE LA GENERICA DE GASTO 2.3 Y/O 2.6 NO HAN SIDO HABILITADOS FINANCIERAMENTE POR ENDE SE ESTA A LA ESPERA DE LAS NUEVAS HABILITACIONES QUE SE REALICEN AL APROBARSE LA LEY DE PRESUPUESTO AL 2023 |
| 6 | DIRECCION REGIONAL DE AGRICULTURA DE CAJAMARCA | ¿Ha cumplido a la fecha con efectuar la Fase de la Programación Multianual de bienes, Servicios y Obras: Fase de Identificación, en el SIGA-MEF?(1) | SI | |
| 7 | UNIDAD DE GESTION EDUCATIVA LOCAL CONTUMAZA - UGEL CONTUMAZA | ¿Ha cumplido a la fecha con efectuar la Fase de la Programación Multianual de bienes, Servicios y Obras: Fase de Identificación, en el SIGA-MEF?(1) | SI | |

| | | | | |
|----|---|---|----|---|
| 8 | UNIDAD DE GESTION EDUCATIVA LOCAL HUALGAYOC - UGEL HUANGAYOC | ¿Ha cumplido a la fecha con efectuar la Fase de la Programación Multianual de bienes, Servicios y Obras: Fase de Identificación, en el SIGA-MEF?(1) | SI | |
| 9 | UNIDAD DE GESTION EDUCATIVA LOCAL UGEL CAJAMARCA | ¿Ha cumplido a la fecha con efectuar la Fase de la Programación Multianual de bienes, Servicios y Obras: Fase de Identificación, en el SIGA-MEF?(1) | SI | |
| 10 | HOSPITAL GENERAL JAEN | ¿Ha cumplido a la fecha con efectuar la Fase de la Programación Multianual de bienes, Servicios y Obras: Fase de Identificación, en el SIGA-MEF?(1) | SI | |
| 11 | UNIDAD EJECUTORA PROGRAMAS REGIONALES - PROREGION | ¿Ha cumplido a la fecha con efectuar la Fase de la Programación Multianual de bienes, Servicios y Obras: Fase de Identificación, en el SIGA-MEF?(1) | NO | POR FALTA DE CUADRO DE NECESIDADES DE LAS ÁREAS USUARIAS. |
| 12 | UNIDAD EJECUTORA SALUD HUALGAYOC - BAMBAMARCA | ¿Ha cumplido a la fecha con efectuar la Fase de la Programación Multianual de bienes, Servicios y Obras: Fase de Identificación, en el SIGA-MEF?(1) | SI | |
| 13 | UNIDAD EJECUTORA DE SALUD SANTA CRUZ | ¿Ha cumplido a la fecha con efectuar la Fase de la Programación Multianual de bienes, Servicios y Obras: Fase de Identificación, en el SIGA-MEF?(1) | SI | |
| 14 | UNIDAD EJECUTORA SALUD CAJAMARCA-CAJAMARCA | ¿Ha cumplido a la fecha con efectuar la Fase de la Programación Multianual de bienes, Servicios y Obras: Fase de Identificación, en el SIGA-MEF?(1) | SI | |
| 15 | DIRECCIÓN REGIONAL DE TRANSPORTES Y COMUNICACIONES DE CAJAMARCA | ¿Ha cumplido a la fecha con efectuar la Fase de la Programación Multianual de bienes, Servicios y Obras: Fase de Identificación, en el SIGA-MEF?(1) | SI | |
| 16 | DIRECCION REGIONAL DE EDUCACION CAJAMARCA | ¿Ha cumplido a la fecha con efectuar la Fase de la Programación Multianual de bienes, Servicios y Obras: Fase de Identificación, en el SIGA-MEF?(1) | SI | |
| 17 | DIRECCIÓN REGIONAL DE SALUD IV CAJAMARCA | ¿Ha cumplido a la fecha con efectuar la Fase de la Programación Multianual de bienes, Servicios y Obras: Fase de Identificación, en el SIGA-MEF?(1) | SI | |
| 18 | HOSPITAL JOSE H. SOTO CADENILLAS | ¿Ha cumplido a la fecha con efectuar la Fase de la Programación Multianual de bienes, Servicios y Obras: Fase de Identificación, en el SIGA-MEF?(1) | SI | |
| 19 | DIRECCION SUB REGIONAL DE SALUD CHOTA | ¿Ha cumplido a la fecha con efectuar la Fase de la Programación Multianual de bienes, Servicios y Obras: Fase de Identificación, en el SIGA-MEF?(1) | SI | |
| 20 | RED DE SALUD SAN IGNACIO | ¿Ha cumplido a la fecha con efectuar la Fase de la Programación Multianual de bienes, Servicios y Obras: Fase de Identificación, en el SIGA-MEF?(1) | SI | |

| | | | | |
|----|--|---|----|---|
| 21 | UNIDAD DE GESTION EDUCATIVA LOCAL SAN MIGUEL - UGEL SAN MIGUEL | ¿Ha cumplido a la fecha con efectuar la Fase de la Programación Multianual de bienes, Servicios y Obras: Fase de Identificación, en el SIGA-MEF?(1) | SI | |
| 22 | GERENCIA SUB REGIONAL DE JAEN | ¿Ha cumplido a la fecha con efectuar la Fase de la Programación Multianual de bienes, Servicios y Obras: Fase de Identificación, en el SIGA-MEF?(1) | SI | |
| 23 | UNIDAD DE GESTION EDUCATIVA LOCAL CAJABAMBA - UGEL CAJABAMBA | ¿Ha cumplido a la fecha con efectuar la Fase de la Programación Multianual de bienes, Servicios y Obras: Fase de Identificación, en el SIGA-MEF?(1) | NO | FALTA DE CONSOLIDACIÓN CON LAS AREAS USUARIAS |
| 24 | UNIDAD DE GESTION EDUCATIVA LOCAL CELENDIN - UGEL CELENDIN | ¿Ha cumplido a la fecha con efectuar la Fase de la Programación Multianual de bienes, Servicios y Obras: Fase de Identificación, en el SIGA-MEF?(1) | SI | |
| 25 | UNIDAD DE GESTIÓN EDUCATIVA LOCAL SAN IGNACIO - UGEL SAN IGNACIO | ¿Ha cumplido a la fecha con efectuar la Fase de la Programación Multianual de bienes, Servicios y Obras: Fase de Identificación, en el SIGA-MEF?(1) | SI | |
| 26 | UNIDAD DE GESTION EDUCATIVA LOCAL SAN PABLO - UGEL SAN PABLO | ¿Ha cumplido a la fecha con efectuar la Fase de la Programación Multianual de bienes, Servicios y Obras: Fase de Identificación, en el SIGA-MEF?(1) | SI | |
| 27 | DIRECCION SUB REGIONAL DE SALUD I JAEN | ¿Ha cumplido a la fecha con efectuar la Fase de la Programación Multianual de bienes, Servicios y Obras: Fase de Identificación, en el SIGA-MEF?(1) | SI | |
| 28 | DIRECCION SUB REGIONAL DE SALUD CUTERVO | ¿Ha cumplido a la fecha con efectuar la Fase de la Programación Multianual de bienes, Servicios y Obras: Fase de Identificación, en el SIGA-MEF?(1) | SI | |
| 29 | GERENCIA SUB REGIONAL DE CUTERVO | ¿Ha cumplido a la fecha con efectuar la Fase de la Programación Multianual de bienes, Servicios y Obras: Fase de Identificación, en el SIGA-MEF?(1) | SI | |
| 30 | HOSPITAL REGIONAL DE CAJAMARCA | ¿Ha cumplido a la fecha con efectuar la Fase de la Programación Multianual de bienes, Servicios y Obras: Fase de Identificación, en el SIGA-MEF?(1) | SI | |
| 31 | UNIDAD DE GESTIÓN EDUCATIVA LOCAL CHOTA | ¿Ha cumplido a la fecha con efectuar la Fase de la Programación Multianual de bienes, Servicios y Obras: Fase de Clasificación y Priorización, en el SIGA-MEF?(2) | SI | |
| 32 | GERENCIA SUB REGIONAL CHOTA | ¿Ha cumplido a la fecha con efectuar la Fase de la Programación Multianual de bienes, Servicios y Obras: Fase de Clasificación y Priorización, en el SIGA-MEF?(2) | SI | |

| | | | | |
|----|--|---|----|--|
| 33 | GOBIERNO REGIONAL CAJAMARCA | ¿Ha cumplido a la fecha con efectuar la Fase de la Programación Multianual de bienes, Servicios y Obras: Fase de Clasificación y Priorización, en el SIGA-MEF?(2) | SI | |
| 34 | UNIDAD DE GESTION EDUCATIVA LOCAL SAN MARCOS - UGEL SAN MARCOS | ¿Ha cumplido a la fecha con efectuar la Fase de la Programación Multianual de bienes, Servicios y Obras: Fase de Clasificación y Priorización, en el SIGA-MEF?(2) | SI | |
| 35 | UNIDAD DE GESTIÓN EDUCATIVA LOCAL JAÉN - UGEL JAÉN | ¿Ha cumplido a la fecha con efectuar la Fase de la Programación Multianual de bienes, Servicios y Obras: Fase de Clasificación y Priorización, en el SIGA-MEF?(2) | NO | LA PROGRAMACION O FORMULACION DEL PRESUPUESTO AL 2023 EN LAS INTERVENCIONES PEDAGOGICAS NO HA SIDO ASIGNADAS EN LOS PROGRAMAS AL 2023 POR ENDE LA GENERICA DE GASTO 2.3 Y/O 2.6 NO HAN SIDO HABILITADOS FINANCIERAMENTE POR ENDE SE ESTA A LA ESPERA DE LAS NUEVAS HABILITACIONES QUE SE REALICEN AL APROBARSE LA LEY DE PRESUPUESTO AL 2023 |
| 36 | DIRECCION REGIONAL DE AGRICULTURA DE CAJAMARCA | ¿Ha cumplido a la fecha con efectuar la Fase de la Programación Multianual de bienes, Servicios y Obras: Fase de Clasificación y Priorización, en el SIGA-MEF?(2) | SI | |
| 37 | UNIDAD DE GESTION EDUCATIVA LOCAL CONTUMAZA - UGEL CONTUMAZA | ¿Ha cumplido a la fecha con efectuar la Fase de la Programación Multianual de bienes, Servicios y Obras: Fase de Clasificación y Priorización, en el SIGA-MEF?(2) | SI | |
| 38 | UNIDAD DE GESTION EDUCATIVA LOCAL HUALGAYOC - UGEL HUANGAYOC | ¿Ha cumplido a la fecha con efectuar la Fase de la Programación Multianual de bienes, Servicios y Obras: Fase de Clasificación y Priorización, en el SIGA-MEF?(2) | SI | |
| 39 | UNIDAD DE GESTION EDUCATIVA LOCAL UGEL CAJAMARCA | ¿Ha cumplido a la fecha con efectuar la Fase de la Programación Multianual de bienes, Servicios y Obras: Fase de Clasificación y Priorización, en el SIGA-MEF?(2) | SI | |
| 40 | HOSPITAL GENERAL JAEN | ¿Ha cumplido a la fecha con efectuar la Fase de la Programación Multianual de bienes, Servicios y Obras: Fase de Clasificación y Priorización, en el SIGA-MEF?(2) | SI | |
| 41 | UNIDAD EJECUTORA PROGRAMAS REGIONALES - PROREGION | ¿Ha cumplido a la fecha con efectuar la Fase de la Programación Multianual de bienes, Servicios y Obras: Fase de Clasificación y Priorización, en el SIGA-MEF?(2) | NO | NO SE CUENTA SISTEMA SIGA-MEF. |
| 42 | UNIDAD EJECUTORA SALUD HUALGAYOC - BAMBAMARCA | ¿Ha cumplido a la fecha con efectuar la Fase de la Programación Multianual de bienes, Servicios y Obras: Fase de Clasificación y Priorización, en el SIGA-MEF?(2) | SI | |
| 43 | UNIDAD EJECUTORA DE SALUD SANTA CRUZ | ¿Ha cumplido a la fecha con efectuar la Fase de la Programación Multianual de bienes, Servicios y Obras: Fase de Clasificación y Priorización, en el SIGA-MEF?(2) | SI | |

| | | | | |
|----|--|---|----|---|
| 44 | UNIDAD EJECUTORA SALUD CAJAMARCA-CAJAMARCA | ¿Ha cumplido a la fecha con efectuar la Fase de la Programación Multianual de bienes, Servicios y Obras: Fase de Clasificación y Priorización, en el SIGA-MEF?(2) | SI | |
| 45 | DIRECCIÓN REGIONAL DE TRANSPORTES Y COMUNICACIONES DE CAJAMARCA | ¿Ha cumplido a la fecha con efectuar la Fase de la Programación Multianual de bienes, Servicios y Obras: Fase de Clasificación y Priorización, en el SIGA-MEF?(2) | SI | |
| 46 | DIRECCION REGIONAL DE EDUCACION CAJAMARCA | ¿Ha cumplido a la fecha con efectuar la Fase de la Programación Multianual de bienes, Servicios y Obras: Fase de Clasificación y Priorización, en el SIGA-MEF?(2) | SI | |
| 47 | DIRECCIÓN REGIONAL DE SALUD IV CAJAMARCA | ¿Ha cumplido a la fecha con efectuar la Fase de la Programación Multianual de bienes, Servicios y Obras: Fase de Clasificación y Priorización, en el SIGA-MEF?(2) | SI | |
| 48 | HOSPITAL JOSE H. SOTO CADENILLAS | ¿Ha cumplido a la fecha con efectuar la Fase de la Programación Multianual de bienes, Servicios y Obras: Fase de Clasificación y Priorización, en el SIGA-MEF?(2) | SI | |
| 49 | DIRECCIÓN SUB REGIONAL DE SALUD CHOTA | ¿Ha cumplido a la fecha con efectuar la Fase de la Programación Multianual de bienes, Servicios y Obras: Fase de Clasificación y Priorización, en el SIGA-MEF?(2) | SI | |
| 50 | RED DE SALUD SAN IGNACIO | ¿Ha cumplido a la fecha con efectuar la Fase de la Programación Multianual de bienes, Servicios y Obras: Fase de Clasificación y Priorización, en el SIGA-MEF?(2) | SI | |
| 51 | UNIDAD DE GESTION EDUCATIVA LOCAL SAN MIGUEL - UGEL SAN MIGUEL | ¿Ha cumplido a la fecha con efectuar la Fase de la Programación Multianual de bienes, Servicios y Obras: Fase de Clasificación y Priorización, en el SIGA-MEF?(2) | SI | |
| 52 | GERENCIA SUB REGIONAL DE JAEN | ¿Ha cumplido a la fecha con efectuar la Fase de la Programación Multianual de bienes, Servicios y Obras: Fase de Clasificación y Priorización, en el SIGA-MEF?(2) | SI | |
| 53 | UNIDAD DE GESTION EDUCATIVA LOCAL CAJABAMBA - UGEL CAJABAMBA | ¿Ha cumplido a la fecha con efectuar la Fase de la Programación Multianual de bienes, Servicios y Obras: Fase de Clasificación y Priorización, en el SIGA-MEF?(2) | NO | FALTA DE CONSOLIDACIÓN CON LAS AREAS USUARIAS |
| 54 | UNIDAD DE GESTION EDUCATIVA LOCAL CELENDIN - UGEL CELENDIN | ¿Ha cumplido a la fecha con efectuar la Fase de la Programación Multianual de bienes, Servicios y Obras: Fase de Clasificación y Priorización, en el SIGA-MEF?(2) | SI | |
| 55 | UNIDAD DE GESTIÓN EDUCATIVA LOCAL SAN IGNACIO - UGEL SAN IGNACIO | ¿Ha cumplido a la fecha con efectuar la Fase de la Programación Multianual de bienes, Servicios y Obras: Fase de Clasificación y Priorización, en el SIGA-MEF?(2) | SI | |

| | | | | |
|----|--|---|----|--|
| 56 | UNIDAD DE GESTION EDUCATIVA LOCAL SAN PABLO - UGEL SAN PABLO | ¿Ha cumplido a la fecha con efectuar la Fase de la Programación Multianual de bienes, Servicios y Obras: Fase de Clasificación y Priorización, en el SIGA-MEF?(2) | SI | |
| 57 | DIRECCION SUB REGIONAL DE SALUD I JAEN | ¿Ha cumplido a la fecha con efectuar la Fase de la Programación Multianual de bienes, Servicios y Obras: Fase de Clasificación y Priorización, en el SIGA-MEF?(2) | SI | |
| 58 | DIRECCION SUB REGIONAL DE SALUD CUTERVO | ¿Ha cumplido a la fecha con efectuar la Fase de la Programación Multianual de bienes, Servicios y Obras: Fase de Clasificación y Priorización, en el SIGA-MEF?(2) | SI | |
| 59 | GERENCIA SUB REGIONAL DE CUTERVO | ¿Ha cumplido a la fecha con efectuar la Fase de la Programación Multianual de bienes, Servicios y Obras: Fase de Clasificación y Priorización, en el SIGA-MEF?(2) | SI | |
| 60 | HOSPITAL REGIONAL DE CAJAMARCA | ¿Ha cumplido a la fecha con efectuar la Fase de la Programación Multianual de bienes, Servicios y Obras: Fase de Clasificación y Priorización, en el SIGA-MEF?(2) | SI | |
| 61 | UNIDAD DE GESTIÓN EDUCATIVA LOCAL CHOTA | ¿Ha cumplido a la fecha con efectuar la Fase de la Programación Multianual de bienes, Servicios y Obras: Fase de Consolidación y Aprobación? (3) | NO | EN PROCESO |
| 62 | GERENCIA SUB REGIONAL CHOTA | ¿Ha cumplido a la fecha con efectuar la Fase de la Programación Multianual de bienes, Servicios y Obras: Fase de Consolidación y Aprobación? (3) | NO | AUN NO APRUEBAN EL PIA 2023 |
| 63 | GOBIERNO REGIONAL CAJAMARCA | ¿Ha cumplido a la fecha con efectuar la Fase de la Programación Multianual de bienes, Servicios y Obras: Fase de Consolidación y Aprobación? (3) | NO | LA TERCERA FASE SE APRUEBA DENTRO DE LOS 15 DIAS HABILES POSTERIOR A LA APROBACION DEL PIA |
| 64 | UNIDAD DE GESTION EDUCATIVA LOCAL SAN MARCOS - UGEL SAN MARCOS | ¿Ha cumplido a la fecha con efectuar la Fase de la Programación Multianual de bienes, Servicios y Obras: Fase de Consolidación y Aprobación? (3) | SI | |
| 65 | UNIDAD DE GESTIÓN EDUCATIVA LOCAL JAÉN - UGEL JAÉN | ¿Ha cumplido a la fecha con efectuar la Fase de la Programación Multianual de bienes, Servicios y Obras: Fase de Consolidación y Aprobación? (3) | NO | LA PROGRAMACION O FORMULACION DEL PRESUPUESTO AL 2023 EN LAS INTERVENCIONES PEDAGOGICAS NO HA SIDO ASIGNADAS EN LOS PROGRAMAS AL 2023 POR ENDE LA GENERICA DE GASTO 2.3 Y/O 2.6 NO HAN SIDO HABILITADOS FINANCIERAMENTE POR ENDE SE ESTA A LA ESPERA DE LAS NUEVAS HABILITACIONES QUE SE REALICEN AL APROBARSE LA LEY DE PRESUPUESTO AL 2023 |
| 66 | DIRECCION REGIONAL DE AGRICULTURA DE CAJAMARCA | ¿Ha cumplido a la fecha con efectuar la Fase de la Programación Multianual de bienes, Servicios y Obras: Fase de Consolidación y Aprobación? (3) | SI | |
| 67 | UNIDAD DE GESTION EDUCATIVA LOCAL CONTUMAZA - UGEL CONTUMAZA | ¿Ha cumplido a la fecha con efectuar la Fase de la Programación Multianual de bienes, Servicios y Obras: Fase de Consolidación y Aprobación? (3) | NO | AUN NO SE HA APROBADO EL PIA 2023 |

| | | | | |
|----|---|--|----|---|
| 68 | UNIDAD DE GESTION EDUCATIVA LOCAL HUALGAYOC - UGEL HUANGAYOC | ¿Ha cumplido a la fecha con efectuar la Fase de la Programacion Multianual de bienes, Servicios y Obras: Fase de Consolidacion y Aprobacion? (3) | SI | |
| 69 | UNIDAD DE GESTION EDUCATIVA LOCAL UGEL CAJAMARCA | ¿Ha cumplido a la fecha con efectuar la Fase de la Programacion Multianual de bienes, Servicios y Obras: Fase de Consolidacion y Aprobacion? (3) | NO | |
| 70 | HOSPITAL GENERAL JAEN | ¿Ha cumplido a la fecha con efectuar la Fase de la Programacion Multianual de bienes, Servicios y Obras: Fase de Consolidacion y Aprobacion? (3) | SI | |
| 71 | UNIDAD EJECUTORA PROGRAMAS REGIONALES - PROREGION | ¿Ha cumplido a la fecha con efectuar la Fase de la Programacion Multianual de bienes, Servicios y Obras: Fase de Consolidacion y Aprobacion? (3) | NO | POR NO HABERSE CUMPLIDO CON FASES ANTERIORES. |
| 72 | UNIDAD EJECUTORA SALUD HUALGAYOC - BAMBAMARCA | ¿Ha cumplido a la fecha con efectuar la Fase de la Programacion Multianual de bienes, Servicios y Obras: Fase de Consolidacion y Aprobacion? (3) | SI | |
| 73 | UNIDAD EJECUTORA DE SALUD SANTA CRUZ | ¿Ha cumplido a la fecha con efectuar la Fase de la Programacion Multianual de bienes, Servicios y Obras: Fase de Consolidacion y Aprobacion? (3) | SI | |
| 74 | UNIDAD EJECUTORA SALUD CAJAMARCA-CAJAMARCA | ¿Ha cumplido a la fecha con efectuar la Fase de la Programacion Multianual de bienes, Servicios y Obras: Fase de Consolidacion y Aprobacion? (3) | SI | |
| 75 | DIRECCIÓN REGIONAL DE TRANSPORTES Y COMUNICACIONES DE CAJAMARCA | ¿Ha cumplido a la fecha con efectuar la Fase de la Programacion Multianual de bienes, Servicios y Obras: Fase de Consolidacion y Aprobacion? (3) | SI | |
| 76 | DIRECCION REGIONAL DE EDUCACION CAJAMARCA | ¿Ha cumplido a la fecha con efectuar la Fase de la Programacion Multianual de bienes, Servicios y Obras: Fase de Consolidacion y Aprobacion? (3) | NO | |
| 77 | DIRECCIÓN REGIONAL DE SALUD IV CAJAMARCA | ¿Ha cumplido a la fecha con efectuar la Fase de la Programacion Multianual de bienes, Servicios y Obras: Fase de Consolidacion y Aprobacion? (3) | SI | |
| 78 | HOSPITAL JOSE H. SOTO CADENILLAS | ¿Ha cumplido a la fecha con efectuar la Fase de la Programacion Multianual de bienes, Servicios y Obras: Fase de Consolidacion y Aprobacion? (3) | NO | |
| 79 | DIRECCION SUB REGIONAL DE SALUD CHOTA | ¿Ha cumplido a la fecha con efectuar la Fase de la Programacion Multianual de bienes, Servicios y Obras: Fase de Consolidacion y Aprobacion? (3) | NO | SC |
| 80 | RED DE SALUD SAN IGNACIO | ¿Ha cumplido a la fecha con efectuar la Fase de la Programacion Multianual de bienes, Servicios y Obras: Fase de Consolidacion y Aprobacion? (3) | SI | |

| | | | | |
|----|--|--|----|---|
| 81 | UNIDAD DE GESTION EDUCATIVA LOCAL SAN MIGUEL - UGEL SAN MIGUEL | ¿Ha cumplido a la fecha con efectuar la Fase de la Programacion Multianual de bienes, Servicios y Obras: Fase de Consolidacion y Aprobacion? (3) | SI | |
| 82 | GERENCIA SUB REGIONAL DE JAEN | ¿Ha cumplido a la fecha con efectuar la Fase de la Programacion Multianual de bienes, Servicios y Obras: Fase de Consolidacion y Aprobacion? (3) | SI | |
| 83 | UNIDAD DE GESTION EDUCATIVA LOCAL CAJABAMBA - UGEL CAJABAMBA | ¿Ha cumplido a la fecha con efectuar la Fase de la Programacion Multianual de bienes, Servicios y Obras: Fase de Consolidacion y Aprobacion? (3) | NO | FALTA DE CONSOLIDACIÓN CON LAS AREAS USUARIAS |
| 84 | UNIDAD DE GESTION EDUCATIVA LOCAL CELENDIN - UGEL CELENDIN | ¿Ha cumplido a la fecha con efectuar la Fase de la Programacion Multianual de bienes, Servicios y Obras: Fase de Consolidacion y Aprobacion? (3) | SI | |
| 85 | UNIDAD DE GESTIÓN EDUCATIVA LOCAL SAN IGNACIO - UGEL SAN IGNACIO | ¿Ha cumplido a la fecha con efectuar la Fase de la Programacion Multianual de bienes, Servicios y Obras: Fase de Consolidacion y Aprobacion? (3) | SI | |
| 86 | UNIDAD DE GESTION EDUCATIVA LOCAL SAN PABLO - UGEL SAN PABLO | ¿Ha cumplido a la fecha con efectuar la Fase de la Programacion Multianual de bienes, Servicios y Obras: Fase de Consolidacion y Aprobacion? (3) | NO | |
| 87 | DIRECCION SUB REGIONAL DE SALUD I JAEN | ¿Ha cumplido a la fecha con efectuar la Fase de la Programacion Multianual de bienes, Servicios y Obras: Fase de Consolidacion y Aprobacion? (3) | SI | |
| 88 | DIRECCION SUB REGIONAL DE SALUD CUTERVO | ¿Ha cumplido a la fecha con efectuar la Fase de la Programacion Multianual de bienes, Servicios y Obras: Fase de Consolidacion y Aprobacion? (3) | SI | |
| 89 | GERENCIA SUB REGIONAL DE CUTERVO | ¿Ha cumplido a la fecha con efectuar la Fase de la Programacion Multianual de bienes, Servicios y Obras: Fase de Consolidacion y Aprobacion? (3) | NO | |
| 90 | HOSPITAL REGIONAL DE CAJAMARCA | ¿Ha cumplido a la fecha con efectuar la Fase de la Programacion Multianual de bienes, Servicios y Obras: Fase de Consolidacion y Aprobacion? (3) | SI | |

Fecha Corte:

Base Normativa

1. Artículo 14 de la "Directiva para la Programación Multianual de Bienes, Servicios y Obras" Resolución Directoral N° 0014-2021-EF-54.01
2. Artículo 19 de la "Directiva para la Programación Multianual de Bienes, Servicios y Obras" Resolución Directoral N° 0014-2021-EF-54.01
3. Artículo 22 de la "Directiva para la Programación Multianual de Bienes, Servicios y Obras" Resolución Directoral N° 0014-2021-EF-54.01

8. Sistema Administrativo de Gestión de Recursos Humanos

8.1. Costo Anual de Personal

| N° | Unidad Ejecutora Presupuestal | N° Total General de Personal de la Entidad | N° Total de registros de personal vacantes | N° Total de registros de Personal ocupados | Costo Total Mensual | Costo Total |
|----|--|--|--|--|---------------------|------------------|
| | A | B | C | D | E | F |
| 1 | TOTAL GENERAL | 5,996,864,240.00 | 1,563.00 | 40,562.00 | 208,253,137.58 | 1,464,664,739.00 |
| 2 | HOSPITAL REGIONAL DE CAJAMARCA | 1,519.00 | 123.00 | 1,396.00 | 69,977,541.50 | 71,211,341.50 |
| 3 | GERENCIA SUB REGIONAL DE CUTERVO | 59.00 | 3.00 | 53.00 | 163,927.59 | 2,029,131.08 |
| 4 | DIRECCION SUB REGIONAL DE SALUD CUTERVO | 1,451.00 | 129.00 | 1,322.00 | 5,505,669.23 | 49,551,023.07 |
| 5 | DIRECCION SUB REGIONAL DE SALUD I JAEN | 1,199.00 | 125.00 | 1,074.00 | 4,048,755.96 | 49,580,471.52 |
| 6 | UNIDAD DE GESTION EDUCATIVA LOCAL SAN PABLO - UGEL SAN PABLO | 775.00 | 0.00 | 775.00 | 2,389,275.87 | 29,309,925.00 |
| 7 | UNIDAD DE GESTIÓN EDUCATIVA LOCAL SAN IGNACIO - UGEL SAN IGNACIO | 1,529,143,706.00 | 7.00 | 3,960.00 | 12,493,494.22 | 203,146.60 |
| 8 | UNIDAD DE GESTION EDUCATIVA LOCAL SANTA CRUZ - UGEL SANTA CRUZ | 1,638.00 | 0.00 | 1,638.00 | 4,512,582.81 | 0.00 |
| 9 | UNIDAD DE GESTION EDUCATIVA LOCAL CELENDIN - UGEL CELENDIN | 2,368.00 | 12.00 | 2,356.00 | 5,383,106.58 | 64,597,278.96 |
| 10 | UNIDAD DE GESTION EDUCATIVA LOCAL CAJABAMBA - UGEL CAJABAMBA | 2,150.00 | 381.00 | 1,769.00 | 6,234,674.73 | 76,431,146.76 |
| 11 | GERENCIA SUB REGIONAL DE JAEN | 141.00 | 0.00 | 62.00 | 390,628.85 | 5,131,418.35 |
| 12 | UNIDAD DE GESTION EDUCATIVA LOCAL SAN MIGUEL - UGEL SAN MIGUEL | 1,566.00 | 7.00 | 1,548.00 | 5,114,595.26 | 62,743,329.44 |
| 13 | RED DE SALUD SAN IGNACIO | 734.00 | 61.00 | 673.00 | 2,569,889.16 | 31,437,977.10 |
| 14 | DIRECCION SUB REGIONAL DE SALUD CHOTA | 4,467,683,444.00 | 13.00 | 1,118.00 | 3,631,792.11 | 1,131.00 |
| 15 | HOSPITAL JOSE H. SOTO CADENILLAS | 329.00 | 24.00 | 305.00 | 1,157,798.45 | 13,893,581.44 |
| 16 | DIRECCIÓN REGIONAL DE SALUD IV CAJAMARCA | 2,569.00 | 239.00 | 2,330.00 | 9,213,412.60 | 112,632,551.20 |
| 17 | UNIDAD DE GESTION EDUCATIVA LOCAL CUTERVO - UGEL CUTERVO | 3,841.00 | 14.00 | 3,841.00 | 12,259,218.96 | 147,110,627.52 |
| 18 | DIRECCION REGIONAL DE EDUCACION CAJAMARCA | 1,123.00 | 3.00 | 1,120.00 | 3,321,214.48 | 51,520,973.76 |
| 19 | DIRECCIÓN REGIONAL DE TRANSPORTES Y COMUNICACIONES DE CAJAMARCA | 250.00 | 26.00 | 224.00 | 587,653.25 | 7,274,039.00 |
| 20 | UNIDAD EJECUTORA SALUD CAJAMARCA-CAJAMARCA | 1,277.00 | 69.00 | 1,208.00 | 4,702,256.44 | 57,021,655.28 |
| 21 | UNIDAD EJECUTORA DE SALUD SANTA CRUZ | 330.00 | 31.00 | 317.00 | 1,239,374.80 | 164,688.76 |
| 22 | UNIDAD EJECUTORA SALUD HUALGAYOC - BAMBAMARCA | 541.00 | 0.00 | 541.00 | 2,029,703.73 | 24,356,444.76 |

| | | | | | | |
|----|--|----------|--------|----------|---------------|----------------|
| 23 | UNIDAD EJECUTORA PROGRAMAS REGIONALES - PROREGION | 34.00 | 13.00 | 21.00 | 245,560.65 | 3,733,112.03 |
| 24 | HOSPITAL GENERAL JAEN | 1,228.00 | 126.00 | 1,099.00 | 4,642,723.26 | 55,712,679.12 |
| 25 | UNIDAD DE GESTION EDUCATIVA LOCAL HUALGAYOC - UGEL HUANGAYOC | 2,698.00 | 105.00 | 2,593.00 | 7,924,534.00 | 97,092,291.00 |
| 26 | UNIDAD DE GESTION EDUCATIVA LOCAL CONTUMAZA - UGEL CONTUMAZA | 1,133.00 | 2.00 | 1,131.00 | 3,329,394.86 | 40,898,038.32 |
| 27 | DIRECCION REGIONAL DE AGRICULTURA DE CAJAMARCA | 485.00 | 37.00 | 448.00 | 1,520,277.04 | 877,848.72 |
| 28 | UNIDAD DE GESTIÓN EDUCATIVA LOCAL JAÉN - UGEL JAÉN | 5,227.00 | 5.00 | 5,222.00 | 14,710,019.81 | 182,328,361.12 |
| 29 | UNIDAD DE GESTION EDUCATIVA LOCAL SAN MARCOS - UGEL SAN MARCOS | 1,633.00 | 0.00 | 1,633.00 | 4,901,556.90 | 60,406,682.80 |
| 30 | GOBIERNO REGIONAL CAJAMARCA | 607.00 | 0.00 | 607.00 | 1,610,130.12 | 19,769,286.44 |
| 31 | GERENCIA SUB REGIONAL CHOTA | 75.00 | 8.00 | 68.00 | 258,303.36 | 3,170,894.35 |
| 32 | UNIDAD DE GESTIÓN EDUCATIVA LOCAL CHOTA | 110.00 | 0.00 | 110.00 | 12,184,071.00 | 144,473,663.00 |

Fecha Corte

Ver Anexo 8.1 (Adjunto en PDF)

LEYENDA

A Nombre de la Unidad Ejecutora Presupuestal

B Corresponde al Total General (Vacantes y Ocupados) del cuadro Anexo 8.1

C Corresponde al Total General de Vacantes del cuadro Anexo 8.1

D Corresponde al Total General de Ocupados del cuadro del cuadro Anexo 8.1

E Corresponde al Total General del Costo Total Mensual del cuadro Anexo 8.1

F Corresponde al Total General del Costo Total Anual del cuadro Anexo 8.1

8.2. Sanciones en el ejercicio de la función pública.

| N° | Unidad Ejecutora Presupuestal | Total de servidores con sanción vigente en el periodo a rendir | Cantidad de servidores por Tipo de Sanción | | | | | Otra sanción |
|----|----------------------------------|--|--|-----------------------------|-------------|---------|-------|--------------|
| | | | Suspensión | Inhabilitación a exservidor | Destitución | Despido | Multa | |
| | TOTAL GENERAL | 220.00 | 64.00 | 17.00 | 51.00 | 63.00 | 0.00 | 25 |
| 1 | HOSPITAL REGIONAL DE CAJAMARCA | 8.00 | 0.00 | 0.00 | 8.00 | 0.00 | 0.00 | 0 |
| 2 | GERENCIA SUB REGIONAL DE CUTERVO | 0.00 | 0.00 | 0.00 | 0.00 | 0.00 | 0.00 | 0 |

| | | | | | | | | |
|----|--|-------|------|------|------|------|------|----|
| 3 | DIRECCION SUB REGIONAL DE SALUD CUTERVO | 0.00 | 0.00 | 0.00 | 0.00 | 0.00 | 0.00 | 0 |
| 4 | DIRECCION SUB REGIONAL DE SALUD I JAEN | 41.00 | 9.00 | 6.00 | 7.00 | 0.00 | 0.00 | 19 |
| 5 | UNIDAD DE GESTION EDUCATIVA LOCAL SAN PABLO - UGEL SAN PABLO | 2.00 | 0.00 | 0.00 | 2.00 | 0.00 | 0.00 | 0 |
| 6 | UNIDAD DE GESTION EDUCATIVA LOCAL SAN IGNACIO - UGEL SAN IGNACIO | 4.00 | 0.00 | 0.00 | 4.00 | 0.00 | 0.00 | 0 |
| 7 | UNIDAD DE GESTION EDUCATIVA LOCAL SANTA CRUZ - UGEL SANTA CRUZ | 1.00 | 0.00 | 0.00 | 1.00 | 0.00 | 0.00 | 0 |
| 8 | UNIDAD DE GESTION EDUCATIVA LOCAL CELENDIN - UGEL CELENDIN | 6.00 | 3.00 | 0.00 | 3.00 | 0.00 | 0.00 | 0 |
| 9 | GERENCIA SUB REGIONAL DE JAEN | 0.00 | 0.00 | 0.00 | 0.00 | 0.00 | 0.00 | 0 |
| 10 | UNIDAD DE GESTION EDUCATIVA LOCAL SAN MIGUEL - UGEL SAN MIGUEL | 0.00 | 0.00 | 0.00 | 0.00 | 0.00 | 0.00 | 0 |
| 11 | RED DE SALUD SAN IGNACIO | 0.00 | 0.00 | 0.00 | 0.00 | 0.00 | 0.00 | 0 |
| 12 | DIRECCION SUB REGIONAL DE SALUD CHOTA | 0.00 | 0.00 | 0.00 | 0.00 | 0.00 | 0.00 | 0 |

| | | | | | | | | |
|----|---|-------|------|------|------|-------|------|---|
| 13 | HOSPITAL JOSE H. SOTO CADENILLAS | 0.00 | 0.00 | 0.00 | 0.00 | 0.00 | 0.00 | 0 |
| 14 | DIRECCIÓN REGIONAL DE SALUD IV CAJAMARCA | 10.00 | 4.00 | 3.00 | 3.00 | 0.00 | 0.00 | 0 |
| 15 | UNIDAD DE GESTION EDUCATIVA LOCAL CUTERVO - UGEL CUTERVO | 0.00 | 0.00 | 0.00 | 0.00 | 0.00 | 0.00 | 0 |
| 16 | DIRECCION REGIONAL DE EDUCACION CAJAMARCA | 11.00 | 9.00 | 0.00 | 0.00 | 0.00 | 0.00 | 2 |
| 17 | DIRECCIÓN REGIONAL DE TRANSPORTES Y COMUNICACIONES DE CAJAMARCA | 6.00 | 6.00 | 0.00 | 0.00 | 0.00 | 0.00 | 0 |
| 18 | UNIDAD EJECUTORA SALUD CAJAMARCA-CAJAMARCA | 3.00 | 1.00 | 0.00 | 0.00 | 0.00 | 0.00 | 2 |
| 19 | UNIDAD EJECUTORA DE SALUD SANTA CRUZ | 46.00 | 3.00 | 0.00 | 0.00 | 42.00 | 0.00 | 1 |
| 20 | UNIDAD EJECUTORA SALUD HUALGAYOC - BAMBAMARCA | 0.00 | 0.00 | 0.00 | 0.00 | 0.00 | 0.00 | 0 |
| 21 | UNIDAD EJECUTORA PROGRAMAS REGIONALES - PROREGION | 4.00 | 4.00 | 0.00 | 0.00 | 0.00 | 0.00 | 0 |
| 22 | HOSPITAL GENERAL JAEN | 0.00 | 0.00 | 0.00 | 0.00 | 0.00 | 0.00 | 0 |

| | | | | | | | | |
|----|--|-------|-------|------|-------|-------|------|---|
| 23 | UNIDAD DE GESTION EDUCATIVA LOCAL UGEL CAJAMARCA | 1.00 | 0.00 | 1.00 | 0.00 | 0.00 | 0.00 | 0 |
| 24 | UNIDAD DE GESTION EDUCATIVA LOCAL HUALGAYOC - UGEL HUANGAYOC | 42.00 | 0.00 | 0.00 | 21.00 | 21.00 | 0.00 | 0 |
| 25 | UNIDAD DE GESTION EDUCATIVA LOCAL CONTUMAZA - UGEL CONTUMAZA | 8.00 | 0.00 | 7.00 | 1.00 | 0.00 | 0.00 | 0 |
| 26 | DIRECCION REGIONAL DE AGRICULTURA DE CAJAMARCA | 0.00 | 0.00 | 0.00 | 0.00 | 0.00 | 0.00 | 0 |
| 27 | UNIDAD DE GESTIÓN EDUCATIVA LOCAL JAÉN - UGEL JAÉN | 0.00 | 0.00 | 0.00 | 0.00 | 0.00 | 0.00 | 0 |
| 28 | UNIDAD DE GESTION EDUCATIVA LOCAL SAN MARCOS - UGEL SAN MARCOS | 0.00 | 0.00 | 0.00 | 0.00 | 0.00 | 0.00 | 0 |
| 29 | GOBIERNO REGIONAL CAJAMARCA | 27.00 | 25.00 | 0.00 | 1.00 | 0.00 | 0.00 | 1 |
| 30 | GERENCIA SUB REGIONAL CHOTA | 0.00 | 0.00 | 0.00 | 0.00 | 0.00 | 0.00 | 0 |
| 31 | UNIDAD DE GESTIÓN EDUCATIVA LOCAL CHOTA | 0.00 | 0.00 | 0.00 | 0.00 | 0.00 | 0.00 | 0 |

9. Sistema Nacional de Control

9.1. Resumen General Por Servicios de Control Simultaneó (Entidad y sus ejecutoras)

| N° | Año de Emisión del Informe | Número de Informes de Control Simultaneó con Situaciones adversas en proceso y sin acciones | Cantidad de situaciones adversas en proceso y sin acciones |
|----|----------------------------|---|--|
| | A | B | C |
| | 0 | 3.00 | 3.00 |
| 1 | 2015 | 8.00 | 21.00 |
| 2 | 2016 | 24.00 | 77.00 |
| 3 | 2017 | 31.00 | 58.00 |
| 4 | 2018 | 58.00 | 305.00 |
| 5 | 2019 | 58.00 | 106.00 |
| 6 | 2020 | 20.00 | 26.00 |
| 7 | 2021 | 93.00 | 138.00 |
| 8 | 2022 | 3.00 | 4.00 |
| 9 | TOTAL DEL PERIODO (0-2022) | 298.00 | 738.00 |

A Año de Emisión del Informe de Control Simultaneó

B Cantidad de todos los informes de control simultaneó con situaciones adversas en proceso y sin acciones a la fecha de corte

C Cantidad de situaciones adversas en proceso y sin acciones según fecha de vencimiento registrada en el SAGU, a la fecha de corte

9.2. Resumen General Por Servicios de Control Posterior (Entidad y sus ejecutoras)

| N° | Año de Emisión del Informe | Número Informes de Control Posterior con recomendaciones Pendientes y en Proceso | Cantidad de recomendaciones Pendientes y en Proceso |
|----|----------------------------|--|---|
| | A | B | C |
| | 2004 | 1.00 | 1.00 |
| 1 | 2005 | 1.00 | 1.00 |
| 2 | 2009 | 1.00 | 1.00 |
| 3 | 2010 | 2.00 | 2.00 |
| 4 | 2011 | 1.00 | 1.00 |
| 5 | 2012 | 6.00 | 8.00 |
| 6 | 2013 | 6.00 | 7.00 |
| 7 | 2014 | 6.00 | 9.00 |
| 8 | 2015 | 2.00 | 3.00 |
| 9 | 2016 | 3.00 | 13.00 |

| | | | |
|----|-------------------------------|--------|--------|
| 10 | 2017 | 6.00 | 13.00 |
| 11 | 2018 | 5.00 | 11.00 |
| 12 | 2019 | 12.00 | 35.00 |
| 13 | 2020 | 13.00 | 22.00 |
| 14 | 2021 | 25.00 | 91.00 |
| 15 | 2022 | 25.00 | 67.00 |
| 16 | TOTAL DEL PERIODO (2004-2022) | 115.00 | 285.00 |

A Año de Emisión del Informe de Control Posterior

B Cantidad de informes de control posterior con recomendaciones Pendientes y en Proceso según fecha de vencimiento registrada en el SAGU, hasta la fecha de corte

C Cantidad de recomendaciones Pendientes y en Proceso según fecha de vencimiento registrada en el SAGU, a la fecha de corte

9.3. Resumen de Informes de Control Posterior por Unidad Ejecutora

| N° | AÑO | Unidad Ejecutora Presupuestal | Número Informes de Control Posterior con recomendaciones Pendientes y en Proceso | Cantidad de recomendaciones Pendientes y en Proceso |
|----|------|--|--|---|
| | A | B | C | D |
| | 2004 | GOBIERNO REGIONAL CAJAMARCA | 1.00 | 1.00 |
| 1 | 2005 | GOBIERNO REGIONAL CAJAMARCA | 1.00 | 1.00 |
| 2 | 2009 | DIRECCION REGIONAL DE EDUCACION CAJAMARCA | 1.00 | 1.00 |
| 3 | 2010 | UNIDAD DE GESTION EDUCATIVA LOCAL SANTA CRUZ - UGEL SANTA CRUZ | 1.00 | 1.00 |
| 4 | 2010 | UNIDAD DE GESTIÓN EDUCATIVA LOCAL CHOTA | 1.00 | 1.00 |
| 5 | 2011 | UNIDAD DE GESTIÓN EDUCATIVA LOCAL CHOTA | 1.00 | 1.00 |
| 6 | 2012 | GOBIERNO REGIONAL CAJAMARCA | 4.00 | 6.00 |
| 7 | 2012 | UNIDAD DE GESTIÓN EDUCATIVA LOCAL CHOTA | 1.00 | 1.00 |
| 8 | 2012 | UNIDAD DE GESTIÓN EDUCATIVA LOCAL SAN IGNACIO - UGEL SAN IGNACIO | 1.00 | 1.00 |
| 9 | 2013 | DIRECCION REGIONAL DE EDUCACION CAJAMARCA | 1.00 | 1.00 |
| 10 | 2013 | DIRECCIÓN REGIONAL DE SALUD IV CAJAMARCA | 1.00 | 1.00 |
| 11 | 2013 | GOBIERNO REGIONAL CAJAMARCA | 2.00 | 3.00 |

| | | | | |
|----|------|--|------|-------|
| 12 | 2013 | UNIDAD DE GESTIÓN EDUCATIVA LOCAL CHOTA | 1.00 | 1.00 |
| 13 | 2013 | UNIDAD DE GESTIÓN EDUCATIVA LOCAL SAN IGNACIO - UGEL SAN IGNACIO | 1.00 | 1.00 |
| 14 | 2014 | DIRECCION REGIONAL DE EDUCACION CAJAMARCA | 1.00 | 2.00 |
| 15 | 2014 | DIRECCIÓN REGIONAL DE TRANSPORTES Y COMUNICACIONES DE CAJAMARCA | 1.00 | 1.00 |
| 16 | 2014 | GOBIERNO REGIONAL CAJAMARCA | 3.00 | 5.00 |
| 17 | 2014 | UNIDAD DE GESTIÓN EDUCATIVA LOCAL CHOTA | 1.00 | 1.00 |
| 18 | 2015 | GOBIERNO REGIONAL CAJAMARCA | 2.00 | 3.00 |
| 19 | 2016 | GERENCIA SUB REGIONAL DE JAEN | 1.00 | 1.00 |
| 20 | 2016 | GOBIERNO REGIONAL CAJAMARCA | 2.00 | 12.00 |
| 21 | 2017 | DIRECCION REGIONAL DE AGRICULTURA DE CAJAMARCA | 1.00 | 3.00 |
| 22 | 2017 | DIRECCION REGIONAL DE EDUCACION CAJAMARCA | 1.00 | 3.00 |
| 23 | 2017 | GERENCIA SUB REGIONAL DE CUTERVO | 1.00 | 2.00 |
| 24 | 2017 | GERENCIA SUB REGIONAL DE JAEN | 1.00 | 2.00 |
| 25 | 2017 | UNIDAD DE GESTIÓN EDUCATIVA LOCAL JAÉN - UGEL JAÉN | 1.00 | 2.00 |
| 26 | 2017 | UNIDAD DE GESTIÓN EDUCATIVA LOCAL CHOTA | 1.00 | 1.00 |
| 27 | 2018 | DIRECCION SUB REGIONAL DE SALUD I JAEN | 2.00 | 6.00 |
| 28 | 2018 | GERENCIA SUB REGIONAL CHOTA | 1.00 | 3.00 |
| 29 | 2018 | GERENCIA SUB REGIONAL DE JAEN | 1.00 | 1.00 |
| 30 | 2018 | GOBIERNO REGIONAL CAJAMARCA | 1.00 | 1.00 |
| 31 | 2019 | DIRECCIÓN REGIONAL DE TRANSPORTES Y COMUNICACIONES DE CAJAMARCA | 1.00 | 1.00 |
| 32 | 2019 | GERENCIA SUB REGIONAL CHOTA | 1.00 | 2.00 |
| 33 | 2019 | GOBIERNO REGIONAL CAJAMARCA | 9.00 | 30.00 |
| 34 | 2019 | UNIDAD DE GESTIÓN EDUCATIVA LOCAL JAÉN - UGEL JAÉN | 1.00 | 2.00 |

| | | | | |
|----|------|---|-------|-------|
| 35 | 2020 | DIRECCION REGIONAL DE AGRICULTURA DE CAJAMARCA | 1.00 | 2.00 |
| 36 | 2020 | DIRECCIÓN REGIONAL DE SALUD IV CAJAMARCA | 2.00 | 3.00 |
| 37 | 2020 | GERENCIA SUB REGIONAL DE CUTERVO | 1.00 | 2.00 |
| 38 | 2020 | GOBIERNO REGIONAL CAJAMARCA | 5.00 | 9.00 |
| 39 | 2020 | UNIDAD DE GESTION EDUCATIVA LOCAL SAN MARCOS - UGEL SAN MARCOS | 1.00 | 2.00 |
| 40 | 2020 | UNIDAD DE GESTION EDUCATIVA LOCAL CAJABAMBA - UGEL CAJABAMBA | 1.00 | 1.00 |
| 41 | 2020 | UNIDAD DE GESTION EDUCATIVA LOCAL SAN PABLO - UGEL SAN PABLO | 1.00 | 2.00 |
| 42 | 2020 | UNIDAD DE GESTIÓN EDUCATIVA LOCAL JAÉN - UGEL JAÉN | 1.00 | 1.00 |
| 43 | 2021 | DIRECCION REGIONAL DE EDUCACION CAJAMARCA | 1.00 | 1.00 |
| 44 | 2021 | DIRECCIÓN REGIONAL DE SALUD IV CAJAMARCA | 2.00 | 2.00 |
| 45 | 2021 | GERENCIA SUB REGIONAL CHOTA | 1.00 | 2.00 |
| 46 | 2021 | GERENCIA SUB REGIONAL DE CUTERVO | 1.00 | 2.00 |
| 47 | 2021 | GERENCIA SUB REGIONAL DE JAEN | 1.00 | 2.00 |
| 48 | 2021 | GOBIERNO REGIONAL CAJAMARCA | 17.00 | 78.00 |
| 49 | 2021 | UNIDAD DE GESTION EDUCATIVA LOCAL UGEL CAJAMARCA | 2.00 | 4.00 |
| 50 | 2022 | DIRECCION REGIONAL DE AGRICULTURA DE CAJAMARCA | 1.00 | 1.00 |
| 51 | 2022 | DIRECCIÓN REGIONAL DE TRANSPORTES Y COMUNICACIONES DE CAJAMARCA | 1.00 | 1.00 |
| 52 | 2022 | GERENCIA SUB REGIONAL DE JAEN | 2.00 | 4.00 |
| 53 | 2022 | GOBIERNO REGIONAL CAJAMARCA | 9.00 | 48.00 |
| 54 | 2022 | HOSPITAL GENERAL JAEN | 1.00 | 1.00 |
| 55 | 2022 | HOSPITAL JOSE H. SOTO CADENILLAS | 1.00 | 1.00 |
| 56 | 2022 | UNIDAD DE GESTION EDUCATIVA LOCAL CAJABAMBA - UGEL CAJABAMBA | 1.00 | 1.00 |
| 57 | 2022 | UNIDAD DE GESTION EDUCATIVA LOCAL CONTUMAZA - UGEL CONTUMAZA | 1.00 | 1.00 |

| | | | | |
|----|-------------------------------|--|--------|--------|
| 58 | 2022 | UNIDAD DE GESTION EDUCATIVA LOCAL CUTERVO - UGEL CUTERVO | 1.00 | 1.00 |
| 59 | 2022 | UNIDAD DE GESTION EDUCATIVA LOCAL UGEL CAJAMARCA | 1.00 | 2.00 |
| 60 | 2022 | UNIDAD DE GESTIÓN EDUCATIVA LOCAL CHOTA | 1.00 | 1.00 |
| 61 | 2022 | UNIDAD DE GESTIÓN EDUCATIVA LOCAL SAN IGNACIO - UGEL SAN IGNACIO | 2.00 | 2.00 |
| 62 | 2022 | UNIDAD EJECUTORA SALUD CAJAMARCA-CAJAMARCA | 1.00 | 1.00 |
| 63 | 2022 | UNIDAD EJECUTORA DE SALUD SANTA CRUZ | 1.00 | 1.00 |
| 64 | 2022 | UNIDAD EJECUTORA SALUD HUALGAYOC - BAMBAMARCA | 1.00 | 1.00 |
| 65 | TOTAL DEL PERIODO (2004-2022) | | 115.00 | 285.00 |

Ver Anexo 9.1 al 9.2 (Adjunto en PDF)

Leyenda

A. Año del Informe de Control Posterior

B. Nombre de la Unidad Ejecutora Presupuestal

C. Cantidad de informes de control posterior con recomendaciones no implementadas según fecha de vencimiento registrada en el SAGU, hasta la fecha de corte

D. Cantidad de recomendaciones no implementadas según fecha de vencimiento registrada en el SAGU, a la fecha de corte

9.4. Resumen de Informes de Control Simultáneo por Unidad Ejecutora

| N° | AÑO | Unidad Ejecutora Presupuestal | Número Control Simultaneo con situaciones adversas en proceso y sin acciones | Cantidad de situaciones adversas en proceso y sin acciones |
|----|------|---|--|--|
| | A | B | C | D |
| 0 | | DIRECCION REGIONAL DE EDUCACION CAJAMARCA | 2.00 | 2.00 |
| 1 | 0 | GOBIERNO REGIONAL CAJAMARCA | 1.00 | 1.00 |
| 2 | 2015 | DIRECCIÓN REGIONAL DE SALUD IV CAJAMARCA | 1.00 | 3.00 |
| 3 | 2015 | GOBIERNO REGIONAL CAJAMARCA | 7.00 | 18.00 |
| 4 | 2016 | DIRECCION SUB REGIONAL DE SALUD I JAEN | 3.00 | 5.00 |
| 5 | 2016 | DIRECCIÓN REGIONAL DE SALUD IV CAJAMARCA | 2.00 | 8.00 |
| 6 | 2016 | GOBIERNO REGIONAL CAJAMARCA | 12.00 | 53.00 |

| | | | | |
|----|------|---|-------|--------|
| 7 | 2016 | UNIDAD DE GESTIÓN EDUCATIVA LOCAL CHOTA | 6.00 | 10.00 |
| 8 | 2016 | UNIDAD DE GESTIÓN EDUCATIVA LOCAL SAN IGNACIO - UGEL SAN IGNACIO | 1.00 | 1.00 |
| 9 | 2017 | DIRECCION REGIONAL DE EDUCACION CAJAMARCA | 1.00 | 2.00 |
| 10 | 2017 | DIRECCION SUB REGIONAL DE SALUD I JAEN | 2.00 | 4.00 |
| 11 | 2017 | DIRECCIÓN REGIONAL DE SALUD IV CAJAMARCA | 4.00 | 8.00 |
| 12 | 2017 | DIRECCIÓN REGIONAL DE TRANSPORTES Y COMUNICACIONES DE CAJAMARCA | 3.00 | 7.00 |
| 13 | 2017 | GOBIERNO REGIONAL CAJAMARCA | 8.00 | 17.00 |
| 14 | 2017 | UNIDAD DE GESTIÓN EDUCATIVA LOCAL CHOTA | 7.00 | 12.00 |
| 15 | 2017 | UNIDAD DE GESTIÓN EDUCATIVA LOCAL SAN IGNACIO - UGEL SAN IGNACIO | 6.00 | 8.00 |
| 16 | 2018 | DIRECCION REGIONAL DE EDUCACION CAJAMARCA | 2.00 | 13.00 |
| 17 | 2018 | DIRECCION SUB REGIONAL DE SALUD I JAEN | 7.00 | 74.00 |
| 18 | 2018 | DIRECCIÓN REGIONAL DE SALUD IV CAJAMARCA | 18.00 | 176.00 |
| 19 | 2018 | DIRECCIÓN REGIONAL DE TRANSPORTES Y COMUNICACIONES DE CAJAMARCA | 1.00 | 1.00 |
| 20 | 2018 | GERENCIA SUB REGIONAL DE CUTERVO | 2.00 | 2.00 |
| 21 | 2018 | GOBIERNO REGIONAL CAJAMARCA | 13.00 | 20.00 |
| 22 | 2018 | UNIDAD DE GESTIÓN EDUCATIVA LOCAL JAÉN - UGEL JAÉN | 2.00 | 2.00 |
| 23 | 2018 | UNIDAD DE GESTIÓN EDUCATIVA LOCAL CHOTA | 8.00 | 12.00 |
| 24 | 2018 | UNIDAD DE GESTIÓN EDUCATIVA LOCAL SAN IGNACIO - UGEL SAN IGNACIO | 5.00 | 5.00 |
| 25 | 2019 | DIRECCION REGIONAL DE EDUCACION CAJAMARCA | 2.00 | 2.00 |
| 26 | 2019 | DIRECCION SUB REGIONAL DE SALUD CHOTA | 1.00 | 1.00 |

| | | | | |
|----|------|--|-------|-------|
| 27 | 2019 | DIRECCION SUB REGIONAL DE SALUD CUTERVO | 1.00 | 1.00 |
| 28 | 2019 | DIRECCION SUB REGIONAL DE SALUD I JAEN | 8.00 | 17.00 |
| 29 | 2019 | DIRECCIÓN REGIONAL DE SALUD IV CAJAMARCA | 24.00 | 53.00 |
| 30 | 2019 | DIRECCIÓN REGIONAL DE TRANSPORTES Y COMUNICACIONES DE CAJAMARCA | 2.00 | 2.00 |
| 31 | 2019 | GOBIERNO REGIONAL CAJAMARCA | 2.00 | 5.00 |
| 32 | 2019 | HOSPITAL JOSE H. SOTO CADENILLAS | 1.00 | 1.00 |
| 33 | 2019 | HOSPITAL REGIONAL DE CAJAMARCA | 1.00 | 4.00 |
| 34 | 2019 | RED DE SALUD SAN IGNACIO | 1.00 | 1.00 |
| 35 | 2019 | UNIDAD DE GESTIÓN EDUCATIVA LOCAL JAÉN - UGEL JAÉN | 5.00 | 7.00 |
| 36 | 2019 | UNIDAD DE GESTIÓN EDUCATIVA LOCAL CHOTA | 5.00 | 7.00 |
| 37 | 2019 | UNIDAD DE GESTIÓN EDUCATIVA LOCAL SAN IGNACIO - UGEL SAN IGNACIO | 3.00 | 3.00 |
| 38 | 2019 | UNIDAD EJECUTORA DE SALUD SANTA CRUZ | 1.00 | 1.00 |
| 39 | 2019 | UNIDAD EJECUTORA SALUD HUALGAYOC - BAMBAMARCA | 1.00 | 1.00 |
| 40 | 2020 | DIRECCION SUB REGIONAL DE SALUD I JAEN | 1.00 | 1.00 |
| 41 | 2020 | DIRECCIÓN REGIONAL DE SALUD IV CAJAMARCA | 15.00 | 21.00 |
| 42 | 2020 | HOSPITAL GENERAL JAEN | 1.00 | 1.00 |
| 43 | 2020 | UNIDAD DE GESTIÓN EDUCATIVA LOCAL JAÉN - UGEL JAÉN | 2.00 | 2.00 |
| 44 | 2020 | UNIDAD EJECUTORA DE SALUD SANTA CRUZ | 1.00 | 1.00 |
| 45 | 2021 | DIRECCION SUB REGIONAL DE SALUD CHOTA | 8.00 | 8.00 |
| 46 | 2021 | DIRECCIÓN REGIONAL DE SALUD IV CAJAMARCA | 48.00 | 70.00 |
| 47 | 2021 | GERENCIA SUB REGIONAL DE CUTERVO | 1.00 | 1.00 |

| | | | | |
|----|----------------------------|---|--------|--------|
| 48 | 2021 | GERENCIA SUB REGIONAL DE JAEN | 1.00 | 1.00 |
| 49 | 2021 | GOBIERNO REGIONAL CAJAMARCA | 7.00 | 10.00 |
| 50 | 2021 | HOSPITAL GENERAL JAEN | 4.00 | 7.00 |
| 51 | 2021 | HOSPITAL JOSE H. SOTO CADENILLAS | 1.00 | 1.00 |
| 52 | 2021 | HOSPITAL REGIONAL DE CAJAMARCA | 5.00 | 8.00 |
| 53 | 2021 | RED DE SALUD SAN IGNACIO | 4.00 | 4.00 |
| 54 | 2021 | UNIDAD DE GESTION EDUCATIVA LOCAL UGEL CAJAMARCA | 1.00 | 5.00 |
| 55 | 2021 | UNIDAD DE GESTIÓN EDUCATIVA LOCAL JAÉN - UGEL JAÉN | 5.00 | 12.00 |
| 56 | 2021 | UNIDAD EJECUTORA SALUD CAJAMARCA- CAJAMARCA | 1.00 | 1.00 |
| 57 | 2021 | UNIDAD EJECUTORA DE SALUD SANTA CRUZ | 2.00 | 2.00 |
| 58 | 2021 | UNIDAD EJECUTORA SALUD HUALGAYOC - BAMBAMARCA | 5.00 | 8.00 |
| 59 | 2022 | DIRECCIÓN REGIONAL DE SALUD IV CAJAMARCA | 1.00 | 1.00 |
| 60 | 2022 | GOBIERNO REGIONAL CAJAMARCA | 1.00 | 2.00 |
| 61 | 2022 | UNIDAD DE GESTIÓN EDUCATIVA LOCAL CHOTA | 1.00 | 1.00 |
| 62 | TOTAL DEL PERIODO (0-2022) | | 298.00 | 738.00 |

Ver Anexo 9.3 (Adjunto en PDF)

Leyenda

A.Año del Informe de Control Posterior

B.Nombre de la Unidad Ejecutora Presupuestal

C.Cantidad de informes de control simultáneo con situaciones adversas no superadas según fecha de vencimiento registrada en el SAGU, hasta la fecha de corte

D.Cantidad de situaciones adversas no superadas según fecha de vencimiento registrada en el SAGU, a la fecha de corte

9.5. Resumen de Implementación del Sistema de Control Interno

| N° | Nombre de la Ejecutora Presupuestal | 2020 | | 2021 | | 2022 | |
|----|--|------------------|------------------|------------------|------------------|------------------|------------------|
| | | Grado de Madurez | Nivel de Madurez | Grado de Madurez | Nivel de Madurez | Grado de Madurez | Nivel de Madurez |
| 1 | DIRECCION REGIONAL DE AGRICULTURA DE CAJAMARCA | 0.00 | | 3.45 | SCI BAJO | 86.84 | SCI AVANZADO |
| 2 | DIRECCION REGIONAL DE EDUCACION CAJAMARCA | 0.00 | | 82.46 | SCI AVANZADO | 98.21 | SCI OPTIMO |

| | | | | | | | |
|----|---|------|--|-------|----------------|-------|----------------|
| 3 | DIRECCION SUB REGIONAL DE SALUD CHOTA | 0.00 | | 0.00 | INEXISTENTE | 46.43 | SCI BASICO |
| 4 | DIRECCION SUB REGIONAL DE SALUD CUTERVO | 0.00 | | 42.86 | SCI BASICO | 70.91 | SCI INTERMEDIO |
| 5 | DIRECCION SUB REGIONAL DE SALUD I JAEN | 0.00 | | 35.06 | SCI BASICO | 89.09 | SCI AVANZADO |
| 6 | DIRECCIÓN REGIONAL DE SALUD IV CAJAMARCA | 0.00 | | 80.00 | SCI AVANZADO | 96.36 | SCI OPTIMO |
| 7 | DIRECCIÓN REGIONAL DE TRANSPORTES Y COMUNICACIONES DE CAJAMARCA | 0.00 | | 42.98 | SCI BASICO | 1.75 | SCI BAJO |
| 8 | GERENCIA SUB REGIONAL CHOTA | 0.00 | | 13.79 | SCI BAJO | 52.59 | SCI BASICO |
| 9 | GERENCIA SUB REGIONAL DE CUTERVO | 0.00 | | 10.34 | SCI BAJO | 70.18 | SCI INTERMEDIO |
| 10 | GERENCIA SUB REGIONAL DE JAEN | 0.00 | | 14.47 | SCI BAJO | 53.51 | SCI BASICO |
| 11 | GOBIERNO REGIONAL CAJAMARCA | 0.00 | | 42.24 | SCI BASICO | 91.23 | SCI OPTIMO |
| 12 | HOSPITAL GENERAL JAEN | 0.00 | | 68.52 | SCI INTERMEDIO | 94.83 | SCI OPTIMO |
| 13 | HOSPITAL JOSE H. SOTO CADENILLAS | 0.00 | | 36.21 | SCI BASICO | 65.45 | SCI INTERMEDIO |
| 14 | HOSPITAL REGIONAL DE CAJAMARCA | 0.00 | | 31.03 | SCI BASICO | 83.93 | SCI AVANZADO |
| 15 | RED DE SALUD SAN IGNACIO | 0.00 | | 73.28 | SCI INTERMEDIO | 60.54 | SCI INTERMEDIO |
| 16 | UNIDAD DE GESTION EDUCATIVA LOCAL SAN MARCOS - UGEL SAN MARCOS | 0.00 | | 37.93 | SCI BASICO | 91.82 | SCI OPTIMO |
| 17 | UNIDAD DE GESTION EDUCATIVA LOCAL CAJABAMBA - UGEL CAJABAMBA | 0.00 | | 6.90 | SCI BAJO | 98.25 | SCI OPTIMO |
| 18 | UNIDAD DE GESTION EDUCATIVA LOCAL CELENDIN - UGEL CELENDIN | 0.00 | | 19.05 | SCI BAJO | 66.67 | SCI INTERMEDIO |
| 19 | UNIDAD DE GESTION EDUCATIVA LOCAL CONTUMAZA - UGEL CONTUMAZA | 0.00 | | 74.11 | SCI INTERMEDIO | 90.91 | SCI OPTIMO |
| 20 | UNIDAD DE GESTION EDUCATIVA LOCAL CUTERVO - UGEL CUTERVO | 0.00 | | 2.30 | SCI BAJO | 32.14 | SCI BASICO |
| 21 | UNIDAD DE GESTION EDUCATIVA LOCAL HUALGAYOC - UGEL HUANGAYOC | 0.00 | | 96.43 | SCI OPTIMO | 93.64 | SCI OPTIMO |

| | | | | | | | |
|----|--|------|--|-------|----------------|-------|----------------|
| 22 | UNIDAD DE GESTION EDUCATIVA LOCAL SAN MIGUEL - UGEL SAN MIGUEL | 0.00 | | 1.15 | SCI BAJO | 62.50 | SCI INTERMEDIO |
| 23 | UNIDAD DE GESTION EDUCATIVA LOCAL SAN PABLO - UGEL SAN PABLO | 0.00 | | 74.11 | SCI INTERMEDIO | 79.63 | SCI AVANZADO |
| 24 | UNIDAD DE GESTION EDUCATIVA LOCAL SANTA CRUZ - UGEL SANTA CRUZ | 0.00 | | 60.71 | SCI INTERMEDIO | 89.47 | SCI AVANZADO |
| 25 | UNIDAD DE GESTION EDUCATIVA LOCAL UGEL CAJAMARCA | 0.00 | | 84.21 | SCI AVANZADO | 63.39 | SCI INTERMEDIO |
| 26 | UNIDAD DE GESTIÓN EDUCATIVA LOCAL JAÉN - UGEL JAÉN | 0.00 | | 55.56 | SCI INTERMEDIO | 51.72 | SCI BASICO |
| 27 | UNIDAD DE GESTIÓN EDUCATIVA LOCAL CHOTA | 0.00 | | 2.30 | SCI BAJO | 42.98 | SCI BASICO |
| 28 | UNIDAD DE GESTIÓN EDUCATIVA LOCAL SAN IGNACIO - UGEL SAN IGNACIO | 0.00 | | 10.53 | SCI BAJO | 40.35 | SCI BASICO |
| 29 | UNIDAD EJECUTORA SALUD CAJAMARCA- CAJAMARCA | 0.00 | | 0.00 | INEXISTENTE | 87.27 | SCI AVANZADO |
| 30 | UNIDAD EJECUTORA DE SALUD SANTA CRUZ | 0.00 | | 0.00 | INEXISTENTE | 81.82 | SCI AVANZADO |
| 31 | UNIDAD EJECUTORA PROGRAMAS REGIONALES - PROREGION | 0.00 | | 70.69 | SCI INTERMEDIO | 96.55 | SCI OPTIMO |
| 32 | UNIDAD EJECUTORA SALUD HUALGAYOC - BAMBAMARCA | 0.00 | | 55.17 | SCI INTERMEDIO | 51.79 | SCI BASICO |

Ver Anexo 9.4 (Adjunto en PDF)

Nota: Considerar el grado de madurez de los últimos 3 años

10. Sistema de Modernización de la Gestión Pública

Avances en la Implementación del Sistema de Modernización de la Gestión Pública (por pliego)

10.1. Estructura Organización y Funcionamiento del Estado

Reglamento de Organización y Funciones (aplica a Ministerios, organismos públicos y Universidades)

| El ROF de la entidad se encuentra adecuado a la normativa (1) (Si/No) | Norma de aprobación del ROF (2) |
|---|-----------------------------------|
| SI | OR N°D12-2021-GRC-CR (21.11.2021) |

Leyenda:

- (1) Ministerios y organismos públicos - Adecuación al D.S N°054- 2018 –PCM - Si coloca sí significa que el ROF vigente fue aprobado con posterioridad a la emisión de los Lineamientos de Organización y Funciones y contó con la opinión técnica previa favorable de la Secretaría de Gestión Pública.
Gobiernos Regionales - Si coloca sí significa que la SGP, como rector del Sistema Administrativo de Modernización de la Gestión Pública, ha emitido un Informe técnico de verificación posterior aleatoria (con posterioridad a la aprobación del ROF); o, un informe técnico de opinión previa (con anterioridad a la aprobación del ROF, en caso se haya solicitado su asistencia técnica para su elaboración. De ser afirmativo, indicar número de Informe de la SGP.
Gobiernos Locales - Adecuación a la Norma Técnica N°01-2020-PCM/SGP/SSAP - Si coloca sí significa que el ROF de la municipalidad ha adoptado alguno de los modelos de estructura orgánica regulados en la Norma Técnica N°01-2020-PCM/SGP/SSAP.
Universidades - Adecuación a la RM N° 588-2019-MINEDU - Si coloca sí significa que el ROF de la universidad se ha sujetado a lo dispuesto en la Resolución Ministerial N° 588-2019-MINEDU.
- (2) Ministerios y organismos públicos -Decreto Supremo que aprueba la sección primera del ROF y Norma del Titular de la entidad que aprueba la sección segunda del ROF.
Gobiernos Regionales - Ordenanza Regional que aprueba el ROF.
Gobiernos Locales - Ordenanza Municipal que aprueba el ROF.
Universidades - Resolución del Titular que aprueba el ROF.
Ver Anexo 10.1

10.2. Información a completar por pliego relacionada con el Manual de Operaciones – MOP de Programas, Proyectos especiales, órganos desconcentrados, órganos académicos, direcciones regionales y fondos, según corresponda

| N° | Nombre del Programa/Proyecto/Órgano o Fondo | Norma de aprobación del MOP (1) | MOP cuenta con informe de la SGP (2) |
|----|---|--|--------------------------------------|
| 1 | DIRECCIÓN REGIONAL DE EDUCACIÓN CAJAMARCA | DECRETO REGIONAL N° D00002-2021-GRC-GR (15-06-2021) | NO |

Leyenda

(1) Señalar el N° del Decreto Supremo, Resolución Ministerial, Resolución del Titular de la Entidad u Otros (especificar).

(2) Si coloca sí significa que la SGP, como rector del Sistema Administrativo de Modernización de la Gestión Pública, ha emitido un Informe técnico de verificación posterior aleatoria (con posterioridad a la aprobación del MOP); o, un informe técnico de opinión previa (con anterioridad a la aprobación del MOP) en caso se haya solicitado su asistencia técnica para su elaboración. De ser afirmativo, indicar número de Informe de la SGP.

10.3. Simplificación Administrativa – Sistema Único de Trámites (SUT)

| Tipo de Expediente (1) | Nivel de avance (2) (Por iniciar/En proceso /Finalizado) | N° de Expediente generado en el SUT (3) |
|------------------------|--|---|
| EXPEDIENTE REGULAR | FINALIZADO | 02.31.0155-004-2022 (27.10.2022) |

Leyenda:

- (1) "Carga inicial": cuando la entidad realizó el registro en el SUT del TUPA vigente.
"Expediente regular": cuando la entidad registró un expediente para la actualización de su TUPA en el SUT.
"Por iniciar": cuando la entidad está en fase preparatoria y conformación del equipo de trabajo.
"En proceso": cuando la entidad está registrando la información de sus trámites en el SUT.
"Finalizado": cuando ha concluido el registro y cuenta con el expediente publicado o en proceso de evaluación por la entidad revisora.
Cabe precisar que las Municipalidades Provinciales y Gobiernos Regionales no requieren la presentación a otra entidad para la aprobación de su TUPA.
- (3) Consignar el número de expediente generado en el aplicativo SUT.
Cabe precisar que para las municipalidades del tipo E, F y G el vencimiento del plazo de implementación del SUT y del nuevo formato TUPA es el 31/12/2022.

10.4. Gestión de Reclamos

| Tramo de implementación (1) | % de avance en la implementación (2) | Porcentaje de reclamos atendidos dentro del plazo legal (3) |
|-----------------------------|--------------------------------------|---|
| TRAMO IV | 100 | 0 |

Leyenda:

- (1) El proceso de implementación de la Gestión de Reclamos se soporta en una plataforma digital única para el Estado "Libro de Reclamaciones" establecida en el Decreto Supremo N° 007-2020-PCM y en la Norma Técnica N° 001-2021-PCM-SGP, se efectúa en forma progresiva a través de cinco (5) tramos, según se detalla a continuación:
- Primer tramo (I): Poder Ejecutivo, que incluye a ministerios, organismos públicos, Fuerzas Armadas y Policía Nacional del Perú, cuyo plazo máximo de implementación vence el 31 de julio de 2022
 - Segundo tramo (II): Programas y proyectos del Poder Ejecutivo, Fondo Nacional de Financiamiento de la Actividad Empresarial del Estado - FONAFE y las empresas bajo su ámbito a las cuales les aplique el Decreto Supremo N° 007-2020-PCM, cuyo plazo máximo de implementación vence el 31 de diciembre de 2021.
 - Tercer tramo (III): Poder Legislativo, Poder Judicial, Organismos Constitucionalmente Autónomos, universidades y municipalidades de Lima Metropolitana, cuyo plazo máximo de implementación vence el 30 de abril de 2022.
 - Cuarto tramo (IV): Gobiernos regionales, proyectos y universidades regionales, cuyo plazo máximo de implementación vence el 31 de octubre de 2022.
 - Quinto tramo (V): Gobiernos locales (provinciales y distritales de tipo A, B y D), cuyo plazo máximo de implementación vence el 31 de diciembre de 2023.
- (2) **De acuerdo al % de cumplimiento del proceso definido en la Norma Técnica N° 001-2021-PCM-SGP y que es informado por la SGP conforme se da cumplimiento a las actividades. No corresponde en aquellos casos donde el tramo no haya iniciado.**
- (3) Cálculo que la entidad debe extraer de los reportes de su plataforma digital. No corresponde en aquellos casos donde la entidad no haya finalizado la implementación.

11. Sistema de Defensa Jurídica del Estado

11.1. TOTAL DE PROCESOS Y OBLIGACIONES PECUNIARIAS A FAVOR Y CONTRA EL ESTADO

| N° | Cantidad Total de Investigaciones (en el Ministerio Público) | Cantidad total de Procesos (en el Poder Judicial) | Cantidad de total de otros Procesos | Cantidad Total de Procesos | Cantidad Total de Casos Emblemáticos | Estado demandante/denunciante/agriado/actor civil | | | Estado demandado/denunciado/tercero civil | | |
|----|--|---|-------------------------------------|----------------------------|--------------------------------------|---|---------------|--------------------------|---|--------------|-------------------------|
| | | | | | | Monto Total establecido en la sentencia | Monto Cobrado | Monto Pendiente de cobro | Monto Total establecido en la sentencia | Monto Pagado | Monto Pendiente de pago |
| | A | B | C | D | | E | | | F | | |
| 1 | 1,081.00 | 127,287.00 | 1,106.00 | 129,474.00 | 6.00 | 0.00 | 0.00 | 0.00 | 0.00 | 0.00 | 0.00 |

Fecha Corte:

Nota: El presente formato está orientado a recopilar la información en forma total y/o acumulada de toda la carga procesal de la procuraduría pública.

(A) Total de investigaciones en el Ministerio Público (en diligencias preliminares e investigación preparatoria). En caso del C. de PP de 1940, se debe consignar solo la data total referida a la investigación preliminar.

(B) Total de procesos en el PJ (precisar la carga total acumulada entre todas las materias que conozca la procuraduría y que se encuentren judicializadas)

(C) Total de procesos que no se encuentren o no se tramiten ante el Ministerio Público ni ante el Poder Judicial (procesos arbitrales, arbitrajes laborales, procesos administrativos, conciliaciones y similares)

(D) Cantidad procesos de la sumatoria de A+B+C

(E) Pagos exigidos por el Estado

(F) Pagos reclamados al Estado

Ver Anexo 11.1 y 11.2 (Adjunto en PDF)

3. SECCIÓN II: INDICADORES DE EFICACIA Y OTROS RELACIONADOS A LA ENTIDAD

Esta sección permite verificar el nivel de logro alcanzado por la entidad en el cumplimiento de sus objetivos, con información estructurada de sus indicadores. Asimismo, establece una relación entre dos o más datos y permite la comparación entre distintos periodos, productos similares o una meta o compromiso.

Se presenta la información de indicadores que alcanza los 8 años incluyendo el año de presentación del Informe de Rendición de Cuentas de Titulares, para mostrar la tendencia que tiene el indicador en el periodo de gestión anterior y el actual.

| N° | Unidad Ejecutora Presupuestal | # Indicadores |
|----|--|---------------|
| | HOSPITAL JOSE H. SOTO CADENILLAS | 22 |
| 1 | DIRECCION SUB REGIONAL DE SALUD CHOTA | 29 |
| 2 | UNIDAD EJECUTORA SALUD CAJAMARCA-CAJAMARCA | 4 |

| | | |
|----|--|----|
| 3 | UNIDAD DE GESTIÓN EDUCATIVA LOCAL CAJABAMBA - UGEL CAJABAMBA | 13 |
| 4 | GOBIERNO REGIONAL CAJAMARCA | 27 |
| 5 | HOSPITAL REGIONAL DE CAJAMARCA | 11 |
| 6 | GERENCIA SUB REGIONAL DE JAEN | 2 |
| 7 | GERENCIA SUB REGIONAL DE CUTERVO | 1 |
| 8 | UNIDAD EJECUTORA DE SALUD SANTA CRUZ | 9 |
| 9 | UNIDAD DE GESTION EDUCATIVA LOCAL CUTERVO - UGEL CUTERVO | 4 |
| 10 | DIRECCIÓN REGIONAL DE SALUD IV CAJAMARCA | 36 |
| 11 | UNIDAD DE GESTION EDUCATIVA LOCAL SAN MIGUEL - UGEL SAN MIGUEL | 23 |
| 12 | GERENCIA SUB REGIONAL CHOTA | 2 |
| 13 | UNIDAD EJECUTORA PROGRAMAS REGIONALES - PROREGION | 4 |
| 14 | UNIDAD DE GESTIÓN EDUCATIVA LOCAL CONTUMAZA - UGEL CONTUMAZA | 18 |
| 15 | UNIDAD DE GESTION EDUCATIVA LOCAL SAN MARCOS - UGEL SAN MARCOS | 6 |
| 16 | HOSPITAL GENERAL JAEN | 30 |
| 17 | UNIDAD DE GESTION EDUCATIVA LOCAL HUALGAYOC - UGEL HUANGAYOC | 3 |
| 18 | DIRECCION SUB REGIONAL DE SALUD CUTERVO | 12 |
| 19 | UNIDAD DE GESTIÓN EDUCATIVA LOCAL JAÉN - UGEL JAÉN | 4 |
| 20 | DIRECCION SUB REGIONAL DE SALUD I JAEN | 27 |
| 21 | DIRECCION REGIONAL DE EDUCACION CAJAMARCA | 4 |
| 22 | UNIDAD DE GESTIÓN EDUCATIVA LOCAL SAN PABLO - UGEL SAN PABLO | 8 |
| 23 | UNIDAD DE GESTIÓN EDUCATIVA LOCAL SAN IGNACIO - UGEL SAN IGNACIO | 7 |
| 24 | DIRECCIÓN REGIONAL DE TRANSPORTES Y COMUNICACIONES DE CAJAMARCA | 4 |

| | | |
|----|---|-----|
| 25 | UNIDAD EJECUTORA SALUD HUALGAYOC - BAMBAMARCA | 12 |
| 26 | TOTAL | 322 |

Ver Anexo 12 Indicadores de Eficacia y Otros Relacionados a la Entidad.

4. SECCIÓN III: RELACIÓN DE SERVICIOS PÚBLICOS QUE BRINDA LA ENTIDAD

Cuenta con información de servicios públicos que responden a las necesidades de las personas y que son entregadas por las entidades públicas, en cumplimiento de sus funciones misionales hacia sus usuarios o ciudadanía. Estos servicios pueden tomarse como fuente de información del Planeamiento Estratégico Institucional, Sistema de Control Interno, Programas Presupuestales y otros.

| N° | Unidad Ejecutora Presupuestal | # Servicios públicos que brinda la Entidad. | # Servicios públicos que no brinda la Entidad. |
|----|---|---|--|
| | Total general | 200 | 69 |
| 1 | DIRECCION REGIONAL DE AGRICULTURA DE CAJAMARCA | 1 | 0 |
| 2 | DIRECCION REGIONAL DE EDUCACION CAJAMARCA | 3 | 0 |
| 3 | DIRECCION SUB REGIONAL DE SALUD CHOTA | 29 | 3 |
| 4 | DIRECCION SUB REGIONAL DE SALUD CUTERVO | 11 | 4 |
| 5 | DIRECCION SUB REGIONAL DE SALUD I JAEN | 6 | 1 |
| 6 | DIRECCIÓN REGIONAL DE SALUD IV CAJAMARCA | 22 | 3 |
| 7 | DIRECCIÓN REGIONAL DE TRANSPORTES Y COMUNICACIONES DE CAJAMARCA | 3 | 0 |
| 8 | GERENCIA SUB REGIONAL CHOTA | 8 | 1 |
| 9 | GERENCIA SUB REGIONAL DE CUTERVO | 1 | 0 |
| 10 | GERENCIA SUB REGIONAL DE JAEN | 1 | 0 |
| 11 | GOBIERNO REGIONAL CAJAMARCA | 1 | 40 |
| 12 | HOSPITAL GENERAL JAEN | 8 | 1 |
| 13 | HOSPITAL JOSE H. SOTO CADENILLAS | 7 | 0 |
| 14 | HOSPITAL REGIONAL DE CAJAMARCA | 10 | 0 |
| 15 | RED DE SALUD SAN IGNACIO | 3 | 0 |
| 16 | UNIDAD DE GESTION EDUCATIVA LOCAL SAN MARCOS - UGEL SAN MARCOS | 4 | 0 |
| 17 | UNIDAD DE GESTION EDUCATIVA LOCAL CAJABAMBA - UGEL CAJABAMBA | 2 | 0 |

| | | | |
|----|--|----|----|
| 18 | UNIDAD DE GESTION EDUCATIVA LOCAL CELENDIN - UGEL CELENDIN | 2 | 0 |
| 19 | UNIDAD DE GESTION EDUCATIVA LOCAL CONTUMAZA - UGEL CONTUMAZA | 2 | 0 |
| 20 | UNIDAD DE GESTION EDUCATIVA LOCAL CUTERVO - UGEL CUTERVO | 2 | 0 |
| 21 | UNIDAD DE GESTION EDUCATIVA LOCAL HUALGAYOC - UGEL HUANGAYOC | 2 | 0 |
| 22 | UNIDAD DE GESTION EDUCATIVA LOCAL SAN MIGUEL - UGEL SAN MIGUEL | 1 | 2 |
| 23 | UNIDAD DE GESTION EDUCATIVA LOCAL SAN PABLO - UGEL SAN PABLO | 2 | 0 |
| 24 | UNIDAD DE GESTION EDUCATIVA LOCAL SANTA CRUZ - UGEL SANTA CRUZ | 2 | 0 |
| 25 | UNIDAD DE GESTION EDUCATIVA LOCAL UGEL CAJAMARCA | 2 | 0 |
| 26 | UNIDAD DE GESTIÓN EDUCATIVA LOCAL JAÉN - UGEL JAÉN | 2 | 0 |
| 27 | UNIDAD DE GESTIÓN EDUCATIVA LOCAL CHOTA | 2 | 0 |
| 28 | UNIDAD DE GESTIÓN EDUCATIVA LOCAL SAN IGNACIO - UGEL SAN IGNACIO | 2 | 0 |
| 29 | UNIDAD EJECUTORA SALUD CAJAMARCA- CAJAMARCA | 20 | 0 |
| 30 | UNIDAD EJECUTORA DE SALUD SANTA CRUZ | 10 | 3 |
| 31 | UNIDAD EJECUTORA PROGRAMAS REGIONALES - PROREGION | 19 | 1 |
| 32 | UNIDAD EJECUTORA SALUD HUALGAYOC - BAMBAMARCA | 10 | 10 |

Ver Anexo 13 Relación de Servicios Públicos que Brinda la Entidad

5. SECCIÓN IV: RESULTADOS DE LA GESTIÓN DEL TITULAR POR CADA SERVICIO PÚBLICO

En esta sección los titulares de entidades responden preguntas para [auto] evaluar su gestión respecto a los servicios públicos que brinda la entidad a su cargo; las preguntas están vinculadas a criterios, tales como cobertura, eficacia, eficiencia, calidad, entre otros.

| N° | Unidad Ejecutora Presupuestal | # Servicios Públicos auto evaluados que brinda la entidad |
|----|--|---|
| | Total general | 200 |
| 1 | DIRECCION REGIONAL DE AGRICULTURA DE CAJAMARCA | 1 |
| 2 | DIRECCION REGIONAL DE EDUCACION CAJAMARCA | 3 |
| 3 | DIRECCION SUB REGIONAL DE SALUD CHOTA | 29 |
| 4 | DIRECCION SUB REGIONAL DE SALUD CUTERVO | 11 |

| | | |
|----|--|----|
| 5 | DIRECCION SUB REGIONAL DE SALUD I JAEN | 6 |
| 6 | DIRECCIÓN REGIONAL DE SALUD IV CAJAMARCA | 22 |
| 7 | DIRECCIÓN REGIONAL DE TRANSPORTES Y COMUNICACIONES DE CAJAMARCA | 3 |
| 8 | GERENCIA SUB REGIONAL CHOTA | 8 |
| 9 | GERENCIA SUB REGIONAL DE CUTERVO | 1 |
| 10 | GERENCIA SUB REGIONAL DE JAEN | 1 |
| 11 | GOBIERNO REGIONAL CAJAMARCA | 1 |
| 12 | HOSPITAL GENERAL JAEN | 8 |
| 13 | HOSPITAL JOSE H. SOTO CADENILLAS | 7 |
| 14 | HOSPITAL REGIONAL DE CAJAMARCA | 10 |
| 15 | RED DE SALUD SAN IGNACIO | 3 |
| 16 | UNIDAD DE GESTION EDUCATIVA LOCAL SAN MARCOS - UGEL SAN MARCOS | 4 |
| 17 | UNIDAD DE GESTION EDUCATIVA LOCAL CAJABAMBA - UGEL CAJABAMBA | 2 |
| 18 | UNIDAD DE GESTION EDUCATIVA LOCAL CELENDIN - UGEL CELENDIN | 2 |
| 19 | UNIDAD DE GESTION EDUCATIVA LOCAL CONTUMAZA - UGEL CONTUMAZA | 2 |
| 20 | UNIDAD DE GESTION EDUCATIVA LOCAL CUTERVO - UGEL CUTERVO | 2 |
| 21 | UNIDAD DE GESTION EDUCATIVA LOCAL HUALGAYOC - UGEL HUANGAYOC | 2 |
| 22 | UNIDAD DE GESTION EDUCATIVA LOCAL SAN MIGUEL - UGEL SAN MIGUEL | 1 |
| 23 | UNIDAD DE GESTION EDUCATIVA LOCAL SAN PABLO - UGEL SAN PABLO | 2 |
| 24 | UNIDAD DE GESTION EDUCATIVA LOCAL SANTA CRUZ - UGEL SANTA CRUZ | 2 |
| 25 | UNIDAD DE GESTION EDUCATIVA LOCAL UGEL CAJAMARCA | 2 |
| 26 | UNIDAD DE GESTIÓN EDUCATIVA LOCAL JAÉN - UGEL JAÉN | 2 |
| 27 | UNIDAD DE GESTIÓN EDUCATIVA LOCAL CHOTA | 2 |
| 28 | UNIDAD DE GESTIÓN EDUCATIVA LOCAL SAN IGNACIO - UGEL SAN IGNACIO | 2 |

| | | |
|----|---|----|
| 29 | UNIDAD EJECUTORA SALUD CAJAMARCA- CAJAMARCA | 20 |
| 30 | UNIDAD EJECUTORA DE SALUD SANTA CRUZ | 10 |
| 31 | UNIDAD EJECUTORA PROGRAMAS REGIONALES - PROREGION | 19 |
| 32 | UNIDAD EJECUTORA SALUD HUALGAYOC - BAMBAMARCA | 10 |

Ver Anexo 14: Resultados de la Gestión del Titular por cada Servicio Público.

6. ANEXOS

ANEXOS POR UNIDAD EJECUTORA:

4904

UNIDAD DE GESTIÓN EDUCATIVA LOCAL CHOTA

SECCIÓN I: INFORMACIÓN DE LOS SISTEMAS DE ADMINISTRATIVOS

Anexo 1: Sistema Nacional de Planeamiento estratégico.

Anexo 1.1 Presupuesto asignado para Acciones Estratégicas Institucionales (AEI) del Plan Estratégico Institucional (PEI)

Anexo 1.2 cumplimiento de metas de indicadores de Acciones Estratégicas Institucionales (AEI) del Plan Estratégico Institucional (PEI)

Anexo 2: Sistema Nacional de Presupuesto Público.

Anexo 2.1 A nivel de Unidad Ejecutora, toda Fuente de Financiamiento

Anexo 2.2 A nivel de Unidad Ejecutora por cada Fuente de Financiamiento.

Anexo 2.3 A Nivel de Unidad Ejecutora por Actividades y Proyectos

Anexo 2.4 Resumen de ingresos y gastos por fuente de financiamiento

Anexo 3: Sistema Nacional de Programación Multianual y Gestión de Inversiones

Anexo 3.1: Inversión pública

Anexo 3.2: Obras

Anexo 4: Sistema Nacional de Contabilidad

Anexo 4.1 Estados de situación Financiera por pliego

Anexo 4.2 Estados de Gestión por pliego.

Anexo 4.3 Estado de Cambios de Patrimonio Neto por unidad ejecutora

- Anexo 4.4 Estado de Flujo de Efectivo por unidad ejecutora
- Anexo 4.5 Estado de la Depuración y Sinceramiento
- Anexo 5: Sistema Nacional de Tesorería
 - Anexo 5.1: Cartas Fianzas Vigentes
 - Anexo 5.2: Documentos Valorados en Custodia
 - Anexo 5.3: Fideicomisos
 - Anexo 5.4: Saldos de Cuentas.
 - Anexo 5.5: Titulares y Suplentes de las Cuentas
 - Anexo 5.6: Últimos Giros Realizados en la Fecha de Corte.
- Anexo 6: Sistema Nacional de Endeudamiento
 - Anexo 6.1: Operación de Endeudamiento - Préstamos
- Anexo 7: Sistema Nacional de Abastecimiento
 - Anexo 7.1: Procedimientos de Selección
 - Anexo 7.2.1: Contratos
 - Anexo 7.2.2: Contratos de Terceros / Locación de Servicios
 - Anexo 7.3: Bienes Inmuebles y predios en propiedad
 - Anexo 7.4: Bienes Muebles:
 - Anexo 7.5: Bienes Muebles Vehículos / Maquinarias.
 - Anexo 7.6: Aplicativos Informáticos de la Entidad
- Anexo 8: Sistema Administrativo de Gestión de Recursos Humanos
 - Anexo 8.1 Costo Anual de Personal
 - Anexo 8.2 Funcionarios Sancionados.
- Anexo 9: Sistema Nacional de Control
 - Anexo 9.1 Detalle de los informes de Control Posterior por Unidad Ejecutora
 - Anexo 9.2: Detalle de funcionarios con presunta responsabilidad administrativa

Anexo 9.3: Detalle de los informes de Control Simultáneo por Unidad Ejecutora

Anexo 9.4: Implementación del Sistema de Control Interno

Anexo 10: Sistema de Modernización de la Gestión Pública

Anexo 10.1: Sistema de Modernización del Estado

Anexo 11: Sistema Nacional de Defensa Jurídica del Estado

Anexo 11.1: Cantidad total de otros procesos

Anexo 11.2: Total de casos emblemáticos y de casos con montos mayores o iguales a 50 UIT

SECCIÓN II: INDICADORES DE EFICACIA Y OTROS RELACIONADOS A LA ENTIDAD

Anexo 12: Indicadores de Eficacia y Otros Relacionados a la Entidad

SECCIÓN III: RELACIÓN DE SERVICIOS PÚBLICOS QUE BRINDA LA ENTIDAD

Anexo 13: Catálogo de Servicios Públicos

SECCIÓN IV: RESULTADOS DE LA GESTIÓN DEL TITULAR POR CADA SERVICIO PÚBLICO

Anexo 14: Resultados de la Gestión del Titular por cada Servicio Público

4942

GERENCIA SUB REGIONAL CHOTA

SECCIÓN I: INFORMACIÓN DE LOS SISTEMAS DE ADMINISTRATIVOS

Anexo 1: Sistema Nacional de Planeamiento estratégico.

Anexo 1.1 Presupuesto asignado para Acciones Estratégicas Institucionales (AEI) del Plan Estratégico Institucional (PEI)

Anexo 1.2 cumplimiento de metas de indicadores de Acciones Estratégicas Institucionales (AEI) del Plan Estratégico Institucional (PEI)

Anexo 2: Sistema Nacional de Presupuesto Público.

Anexo 2.1 A nivel de Unidad Ejecutora, toda Fuente de Financiamiento

Anexo 2.2 A nivel de Unidad Ejecutora por cada Fuente de Financiamiento.

Anexo 2.3 A Nivel de Unidad Ejecutora por Actividades y Proyectos

Anexo 2.4 Resumen de ingresos y gastos por fuente de financiamiento

Anexo 3: Sistema Nacional de Programación Multianual y Gestión de Inversiones

Anexo 3.1: Inversión pública

Anexo 3.2: Obras

Anexo 4: Sistema Nacional de Contabilidad

Anexo 4.1 Estados de situación Financiera por pliego

Anexo 4.2 Estados de Gestión por pliego.

Anexo 4.3 Estado de Cambios de Patrimonio Neto por unidad ejecutora

Anexo 4.4 Estado de Flujo de Efectivo por unidad ejecutora

Anexo 4.5 Estado de la Depuración y Sinceramiento

Anexo 5: Sistema Nacional de Tesorería

Anexo 5.1: Cartas Fianzas Vigentes

Anexo 5.2: Documentos Valorados en Custodia

Anexo 5.3: Fideicomisos

Anexo 5.4: Saldos de Cuentas.

Anexo 5.5: Titulares y Suplentes de las Cuentas

Anexo 5.6: Últimos Giros Realizados en la Fecha de Corte.

Anexo 6: Sistema Nacional de Endeudamiento

Anexo 6.1: Operación de Endeudamiento - Préstamos

Anexo 7: Sistema Nacional de Abastecimiento

Anexo 7.1: Procedimientos de Selección

Anexo 7.2.1: Contratos

Anexo 7.2.2: Contratos de Terceros / Locación de Servicios

Anexo 7.3: Bienes Inmuebles y predios en propiedad

Anexo 7.4: Bienes Muebles:

Anexo 7.5: Bienes Muebles Vehículos / Maquinarias.

Anexo 7.6: Aplicativos Informáticos de la Entidad

Anexo 8: Sistema Administrativo de Gestión de Recursos Humanos

Anexo 8.1 Costo Anual de Personal

Anexo 8.2 Funcionarios Sancionados.

Anexo 9: Sistema Nacional de Control

Anexo 9.1 Detalle de los informes de Control Posterior por Unidad Ejecutora

Anexo 9.2: Detalle de funcionarios con presunta responsabilidad administrativa

Anexo 9.3: Detalle de los informes de Control Simultáneo por Unidad Ejecutora

Anexo 9.4: Implementación del Sistema de Control Interno

Anexo 10: Sistema de Modernización de la Gestión Pública

Anexo 10.1: Sistema de Modernización del Estado

Anexo 11: Sistema Nacional de Defensa Jurídica del Estado

Anexo 11.1: Cantidad total de otros procesos

Anexo 11.2: Total de casos emblemáticos y de casos con montos mayores o iguales a 50 UIT

SECCIÓN II: INDICADORES DE EFICACIA Y OTROS RELACIONADOS A LA ENTIDAD

Anexo 12: Indicadores de Eficacia y Otros Relacionados a la Entidad

SECCIÓN III: RELACIÓN DE SERVICIOS PÚBLICOS QUE BRINDA LA ENTIDAD

Anexo 13: Catálogo de Servicios Públicos

SECCIÓN IV: RESULTADOS DE LA GESTIÓN DEL TITULAR POR CADA SERVICIO PÚBLICO

Anexo 14: Resultados de la Gestión del Titular por cada Servicio Público

5336

GOBIERNO REGIONAL CAJAMARCA

SECCIÓN I: INFORMACIÓN DE LOS SISTEMAS DE ADMINISTRATIVOS

Anexo 1: Sistema Nacional de Planeamiento estratégico.

Anexo 1.1 Presupuesto asignado para Acciones Estratégicas Institucionales (AEI) del Plan Estratégico Institucional (PEI)

Anexo 1.2 cumplimiento de metas de indicadores de Acciones Estratégicas Institucionales (AEI) del Plan Estratégico Institucional (PEI)

Anexo 2: Sistema Nacional de Presupuesto Público.

Anexo 2.1 A nivel de Unidad Ejecutora, toda Fuente de Financiamiento

Anexo 2.2 A nivel de Unidad Ejecutora por cada Fuente de Financiamiento.

Anexo 2.3 A Nivel de Unidad Ejecutora por Actividades y Proyectos

Anexo 2.4 Resumen de ingresos y gastos por fuente de financiamiento

Anexo 3: Sistema Nacional de Programación Multianual y Gestión de Inversiones

Anexo 3.1: Inversión pública

Anexo 3.2: Obras

Anexo 4: Sistema Nacional de Contabilidad

Anexo 4.1 Estados de situación Financiera por pliego

Anexo 4.2 Estados de Gestión por pliego.

Anexo 4.3 Estado de Cambios de Patrimonio Neto por unidad ejecutora

Anexo 4.4 Estado de Flujo de Efectivo por unidad ejecutora

Anexo 4.5 Estado de la Depuración y Sinceramiento

Anexo 5: Sistema Nacional de Tesorería

Anexo 5.1: Cartas Fianzas Vigentes

Anexo 5.2: Documentos Valorados en Custodia

Anexo 5.3: Fideicomisos

Anexo 5.4: Saldos de Cuentas.

Anexo 5.5: Titulares y Suplentes de las Cuentas

Anexo 5.6: Últimos Giros Realizados en la Fecha de Corte.

Anexo 6: Sistema Nacional de Endeudamiento

Anexo 6.1: Operación de Endeudamiento - Préstamos

Anexo 7: Sistema Nacional de Abastecimiento

Anexo 7.1: Procedimientos de Selección

- Anexo 7.2.1: Contratos
- Anexo 7.2.2: Contratos de Terceros / Locación de Servicios
- Anexo 7.3: Bienes Inmuebles y predios en propiedad
- Anexo 7.4: Bienes Muebles:
- Anexo 7.5: Bienes Muebles Vehículos / Maquinarias.
- Anexo 7.6: Aplicativos Informáticos de la Entidad
- Anexo 8: Sistema Administrativo de Gestión de Recursos Humanos
 - Anexo 8.1 Costo Anual de Personal
 - Anexo 8.2 Funcionarios Sancionados.
- Anexo 9: Sistema Nacional de Control
 - Anexo 9.1 Detalle de los informes de Control Posterior por Unidad Ejecutora
 - Anexo 9.2: Detalle de funcionarios con presunta responsabilidad administrativa
 - Anexo 9.3: Detalle de los informes de Control Simultáneo por Unidad Ejecutora
 - Anexo 9.4: Implementación del Sistema de Control Interno
- Anexo 10: Sistema de Modernización de la Gestión Pública
 - Anexo 10.1: Sistema de Modernización del Estado
- Anexo 11: Sistema Nacional de Defensa Jurídica del Estado
 - Anexo 11.1: Cantidad total de otros procesos
 - Anexo 11.2: Total de casos emblemáticos y de casos con montos mayores o iguales a 50 UIT

SECCIÓN II: INDICADORES DE EFICACIA Y OTROS RELACIONADOS A LA ENTIDAD

- Anexo 12: Indicadores de Eficacia y Otros Relacionados a la Entidad

SECCIÓN III: RELACIÓN DE SERVICIOS PÚBLICOS QUE BRINDA LA ENTIDAD

- Anexo 13: Catálogo de Servicios Públicos

SECCIÓN IV: RESULTADOS DE LA GESTIÓN DEL TITULAR POR CADA SERVICIO PÚBLICO

- Anexo 14: Resultados de la Gestión del Titular por cada Servicio Público

UNIDAD DE GESTION EDUCATIVA LOCAL SAN MARCOS - UGEL SAN MARCOS

SECCIÓN I: INFORMACIÓN DE LOS SISTEMAS DE ADMINISTRATIVOS

Anexo 1: Sistema Nacional de Planeamiento estratégico.

Anexo 1.1 Presupuesto asignado para Acciones Estratégicas Institucionales (AEI) del Plan Estratégico Institucional (PEI)

Anexo 1.2 cumplimiento de metas de indicadores de Acciones Estratégicas Institucionales (AEI) del Plan Estratégico Institucional (PEI)

Anexo 2: Sistema Nacional de Presupuesto Público.

Anexo 2.1 A nivel de Unidad Ejecutora, toda Fuente de Financiamiento

Anexo 2.2 A nivel de Unidad Ejecutora por cada Fuente de Financiamiento.

Anexo 2.3 A Nivel de Unidad Ejecutora por Actividades y Proyectos

Anexo 2.4 Resumen de ingresos y gastos por fuente de financiamiento

Anexo 3: Sistema Nacional de Programación Multianual y Gestión de Inversiones

Anexo 3.1: Inversión pública

Anexo 3.2: Obras

Anexo 4: Sistema Nacional de Contabilidad

Anexo 4.1 Estados de situación Financiera por pliego

Anexo 4.2 Estados de Gestión por pliego.

Anexo 4.3 Estado de Cambios de Patrimonio Neto por unidad ejecutora

Anexo 4.4 Estado de Flujo de Efectivo por unidad ejecutora

Anexo 4.5 Estado de la Depuración y Sinceramiento

Anexo 5: Sistema Nacional de Tesorería

Anexo 5.1: Cartas Fianzas Vigentes

Anexo 5.2: Documentos Valorados en Custodia

Anexo 5.3: Fideicomisos

Anexo 5.4: Saldos de Cuentas.

- Anexo 5.5: Titulares y Suplentes de las Cuentas
- Anexo 5.6: Últimos Giros Realizados en la Fecha de Corte.
- Anexo 6: Sistema Nacional de Endeudamiento
 - Anexo 6.1: Operación de Endeudamiento - Préstamos
- Anexo 7: Sistema Nacional de Abastecimiento
 - Anexo 7.1: Procedimientos de Selección
 - Anexo 7.2.1: Contratos
 - Anexo 7.2.2: Contratos de Terceros / Locación de Servicios
 - Anexo 7.3: Bienes Inmuebles y predios en propiedad
 - Anexo 7.4: Bienes Muebles:
 - Anexo 7.5: Bienes Muebles Vehículos / Maquinarias.
 - Anexo 7.6: Aplicativos Informáticos de la Entidad
- Anexo 8: Sistema Administrativo de Gestión de Recursos Humanos
 - Anexo 8.1 Costo Anual de Personal
 - Anexo 8.2 Funcionarios Sancionados.
- Anexo 9: Sistema Nacional de Control
 - Anexo 9.1 Detalle de los informes de Control Posterior por Unidad Ejecutora
 - Anexo 9.2: Detalle de funcionarios con presunta responsabilidad administrativa
 - Anexo 9.3: Detalle de los informes de Control Simultáneo por Unidad Ejecutora
 - Anexo 9.4: Implementación del Sistema de Control Interno
- Anexo 10: Sistema de Modernización de la Gestión Pública
 - Anexo 10.1: Sistema de Modernización del Estado
- Anexo 11: Sistema Nacional de Defensa Jurídica del Estado
 - Anexo 11.1: Cantidad total de otros procesos
 - Anexo 11.2: Total de casos emblemáticos y de casos con montos mayores o iguales a 50 UIT

SECCIÓN II: INDICADORES DE EFICACIA Y OTROS RELACIONADOS A LA ENTIDAD

Anexo 12: Indicadores de Eficacia y Otros Relacionados a la Entidad

SECCIÓN III: RELACIÓN DE SERVICIOS PÚBLICOS QUE BRINDA LA ENTIDAD

Anexo 13: Catálogo de Servicios Públicos

SECCIÓN IV: RESULTADOS DE LA GESTIÓN DEL TITULAR POR CADA SERVICIO PÚBLICO

Anexo 14: Resultados de la Gestión del Titular por cada Servicio Público

0145

UNIDAD DE GESTIÓN EDUCATIVA LOCAL JAÉN - UGEL JAÉN

SECCIÓN I: INFORMACIÓN DE LOS SISTEMAS DE ADMINISTRATIVOS

Anexo 1: Sistema Nacional de Planeamiento estratégico.

Anexo 1.1 Presupuesto asignado para Acciones Estratégicas Institucionales (AEI) del Plan Estratégico Institucional (PEI)

Anexo 1.2 cumplimiento de metas de indicadores de Acciones Estratégicas Institucionales (AEI) del Plan Estratégico Institucional (PEI)

Anexo 2: Sistema Nacional de Presupuesto Público.

Anexo 2.1 A nivel de Unidad Ejecutora, toda Fuente de Financiamiento

Anexo 2.2 A nivel de Unidad Ejecutora por cada Fuente de Financiamiento.

Anexo 2.3 A Nivel de Unidad Ejecutora por Actividades y Proyectos

Anexo 2.4 Resumen de ingresos y gastos por fuente de financiamiento

Anexo 3: Sistema Nacional de Programación Multianual y Gestión de Inversiones

Anexo 3.1: Inversión pública

Anexo 3.2: Obras

Anexo 4: Sistema Nacional de Contabilidad

Anexo 4.1 Estados de situación Financiera por pliego

Anexo 4.2 Estados de Gestión por pliego.

Anexo 4.3 Estado de Cambios de Patrimonio Neto por unidad ejecutora

Anexo 4.4 Estado de Flujo de Efectivo por unidad ejecutora

- Anexo 4.5 Estado de la Depuración y Sinceramiento
- Anexo 5: Sistema Nacional de Tesorería
 - Anexo 5.1: Cartas Fianzas Vigentes
 - Anexo 5.2: Documentos Valorados en Custodia
 - Anexo 5.3: Fideicomisos
 - Anexo 5.4: Saldos de Cuentas.
 - Anexo 5.5: Titulares y Suplentes de las Cuentas
 - Anexo 5.6: Últimos Giros Realizados en la Fecha de Corte.
- Anexo 6: Sistema Nacional de Endeudamiento
 - Anexo 6.1: Operación de Endeudamiento - Préstamos
- Anexo 7: Sistema Nacional de Abastecimiento
 - Anexo 7.1: Procedimientos de Selección
 - Anexo 7.2.1: Contratos
 - Anexo 7.2.2: Contratos de Terceros / Locación de Servicios
 - Anexo 7.3: Bienes Inmuebles y predios en propiedad
 - Anexo 7.4: Bienes Muebles:
 - Anexo 7.5: Bienes Muebles Vehículos / Maquinarias.
 - Anexo 7.6: Aplicativos Informáticos de la Entidad
- Anexo 8: Sistema Administrativo de Gestión de Recursos Humanos
 - Anexo 8.1 Costo Anual de Personal
 - Anexo 8.2 Funcionarios Sancionados.
- Anexo 9: Sistema Nacional de Control
 - Anexo 9.1 Detalle de los informes de Control Posterior por Unidad Ejecutora
 - Anexo 9.2: Detalle de funcionarios con presunta responsabilidad administrativa
 - Anexo 9.3: Detalle de los informes de Control Simultáneo por Unidad Ejecutora

Anexo 9.4: Implementación del Sistema de Control Interno

Anexo 10: Sistema de Modernización de la Gestión Pública

Anexo 10.1: Sistema de Modernización del Estado

Anexo 11: Sistema Nacional de Defensa Jurídica del Estado

Anexo 11.1: Cantidad total de otros procesos

Anexo 11.2: Total de casos emblemáticos y de casos con montos mayores o iguales a 50 UIT

SECCIÓN II: INDICADORES DE EFICACIA Y OTROS RELACIONADOS A LA ENTIDAD

Anexo 12: Indicadores de Eficacia y Otros Relacionados a la Entidad

SECCIÓN III: RELACIÓN DE SERVICIOS PÚBLICOS QUE BRINDA LA ENTIDAD

Anexo 13: Catálogo de Servicios Públicos

SECCIÓN IV: RESULTADOS DE LA GESTIÓN DEL TITULAR POR CADA SERVICIO PÚBLICO

Anexo 14: Resultados de la Gestión del Titular por cada Servicio Público

0166

DIRECCION REGIONAL DE AGRICULTURA DE CAJAMARCA

SECCIÓN I: INFORMACIÓN DE LOS SISTEMAS DE ADMINISTRATIVOS

Anexo 1: Sistema Nacional de Planeamiento estratégico.

Anexo 1.1 Presupuesto asignado para Acciones Estratégicas Institucionales (AEI) del Plan Estratégico Institucional (PEI)

Anexo 1.2 cumplimiento de metas de indicadores de Acciones Estratégicas Institucionales (AEI) del Plan Estratégico Institucional (PEI)

Anexo 2: Sistema Nacional de Presupuesto Público.

Anexo 2.1 A nivel de Unidad Ejecutora, toda Fuente de Financiamiento

Anexo 2.2 A nivel de Unidad Ejecutora por cada Fuente de Financiamiento.

Anexo 2.3 A Nivel de Unidad Ejecutora por Actividades y Proyectos

Anexo 2.4 Resumen de ingresos y gastos por fuente de financiamiento

Anexo 3: Sistema Nacional de Programación Multianual y Gestión de Inversiones

Anexo 3.1: Inversión pública

Anexo 3.2: Obras

Anexo 4: Sistema Nacional de Contabilidad

Anexo 4.1 Estados de situación Financiera por pliego

Anexo 4.2 Estados de Gestión por pliego.

Anexo 4.3 Estado de Cambios de Patrimonio Neto por unidad ejecutora

Anexo 4.4 Estado de Flujo de Efectivo por unidad ejecutora

Anexo 4.5 Estado de la Depuración y Sinceramiento

Anexo 5: Sistema Nacional de Tesorería

Anexo 5.1: Cartas Fianzas Vigentes

Anexo 5.2: Documentos Valorados en Custodia

Anexo 5.3: Fideicomisos

Anexo 5.4: Saldos de Cuentas.

Anexo 5.5: Titulares y Suplentes de las Cuentas

Anexo 5.6: Últimos Giros Realizados en la Fecha de Corte.

Anexo 6: Sistema Nacional de Endeudamiento

Anexo 6.1: Operación de Endeudamiento - Préstamos

Anexo 7: Sistema Nacional de Abastecimiento

Anexo 7.1: Procedimientos de Selección

Anexo 7.2.1: Contratos

Anexo 7.2.2: Contratos de Terceros / Locación de Servicios

Anexo 7.3: Bienes Inmuebles y predios en propiedad

Anexo 7.4: Bienes Muebles:

Anexo 7.5: Bienes Muebles Vehículos / Maquinarias.

Anexo 7.6: Aplicativos Informáticos de la Entidad

Anexo 8: Sistema Administrativo de Gestión de Recursos Humanos

Anexo 8.1 Costo Anual de Personal

Anexo 8.2 Funcionarios Sancionados.

Anexo 9: Sistema Nacional de Control

Anexo 9.1 Detalle de los informes de Control Posterior por Unidad Ejecutora

Anexo 9.2: Detalle de funcionarios con presunta responsabilidad administrativa

Anexo 9.3: Detalle de los informes de Control Simultáneo por Unidad Ejecutora

Anexo 9.4: Implementación del Sistema de Control Interno

Anexo 10: Sistema de Modernización de la Gestión Pública

Anexo 10.1: Sistema de Modernización del Estado

Anexo 11: Sistema Nacional de Defensa Jurídica del Estado

Anexo 11.1: Cantidad total de otros procesos

Anexo 11.2: Total de casos emblemáticos y de casos con montos mayores o iguales a 50 UIT

SECCIÓN II: INDICADORES DE EFICACIA Y OTROS RELACIONADOS A LA ENTIDAD

Anexo 12: Indicadores de Eficacia y Otros Relacionados a la Entidad

SECCIÓN III: RELACIÓN DE SERVICIOS PÚBLICOS QUE BRINDA LA ENTIDAD

Anexo 13: Catálogo de Servicios Públicos

SECCIÓN IV: RESULTADOS DE LA GESTIÓN DEL TITULAR POR CADA SERVICIO PÚBLICO

Anexo 14: Resultados de la Gestión del Titular por cada Servicio Público

5620

UNIDAD DE GESTION EDUCATIVA LOCAL CONTUMAZA - UGEL CONTUMAZA

SECCIÓN I: INFORMACIÓN DE LOS SISTEMAS DE ADMINISTRATIVOS

Anexo 1: Sistema Nacional de Planeamiento estratégico.

Anexo 1.1 Presupuesto asignado para Acciones Estratégicas Institucionales (AEI) del Plan Estratégico Institucional (PEI)

Anexo 1.2 cumplimiento de metas de indicadores de Acciones Estratégicas Institucionales (AEI) del Plan Estratégico Institucional (PEI)

Anexo 2: Sistema Nacional de Presupuesto Público.

- Anexo 2.1 A nivel de Unidad Ejecutora, toda Fuente de Financiamiento
- Anexo 2.2 A nivel de Unidad Ejecutora por cada Fuente de Financiamiento.
- Anexo 2.3 A Nivel de Unidad Ejecutora por Actividades y Proyectos
- Anexo 2.4 Resumen de ingresos y gastos por fuente de financiamiento
- Anexo 3: Sistema Nacional de Programación Multianual y Gestión de Inversiones
 - Anexo 3.1: Inversión pública
 - Anexo 3.2: Obras
- Anexo 4: Sistema Nacional de Contabilidad
 - Anexo 4.1 Estados de situación Financiera por pliego
 - Anexo 4.2 Estados de Gestión por pliego.
 - Anexo 4.3 Estado de Cambios de Patrimonio Neto por unidad ejecutora
 - Anexo 4.4 Estado de Flujo de Efectivo por unidad ejecutora
 - Anexo 4.5 Estado de la Depuración y Sinceramiento
- Anexo 5: Sistema Nacional de Tesorería
 - Anexo 5.1: Cartas Fianzas Vigentes
 - Anexo 5.2: Documentos Valorados en Custodia
 - Anexo 5.3: Fideicomisos
 - Anexo 5.4: Saldos de Cuentas.
 - Anexo 5.5: Titulares y Suplentes de las Cuentas
 - Anexo 5.6: Últimos Giros Realizados en la Fecha de Corte.
- Anexo 6: Sistema Nacional de Endeudamiento
 - Anexo 6.1: Operación de Endeudamiento - Préstamos
- Anexo 7: Sistema Nacional de Abastecimiento
 - Anexo 7.1: Procedimientos de Selección
 - Anexo 7.2.1: Contratos

- Anexo 7.2.2: Contratos de Terceros / Locación de Servicios
 - Anexo 7.3: Bienes Inmuebles y predios en propiedad
 - Anexo 7.4: Bienes Muebles:
 - Anexo 7.5: Bienes Muebles Vehículos / Maquinarias.
 - Anexo 7.6: Aplicativos Informáticos de la Entidad
 - Anexo 8: Sistema Administrativo de Gestión de Recursos Humanos
 - Anexo 8.1 Costo Anual de Personal
 - Anexo 8.2 Funcionarios Sancionados.
 - Anexo 9: Sistema Nacional de Control
 - Anexo 9.1 Detalle de los informes de Control Posterior por Unidad Ejecutora
 - Anexo 9.2: Detalle de funcionarios con presunta responsabilidad administrativa
 - Anexo 9.3: Detalle de los informes de Control Simultáneo por Unidad Ejecutora
 - Anexo 9.4: Implementación del Sistema de Control Interno
 - Anexo 10: Sistema de Modernización de la Gestión Pública
 - Anexo 10.1: Sistema de Modernización del Estado
 - Anexo 11: Sistema Nacional de Defensa Jurídica del Estado
 - Anexo 11.1: Cantidad total de otros procesos
 - Anexo 11.2: Total de casos emblemáticos y de casos con montos mayores o iguales a 50 UIT
- SECCIÓN II: INDICADORES DE EFICACIA Y OTROS RELACIONADOS A LA ENTIDAD**
- Anexo 12: Indicadores de Eficacia y Otros Relacionados a la Entidad
- SECCIÓN III: RELACIÓN DE SERVICIOS PÚBLICOS QUE BRINDA LA ENTIDAD**
- Anexo 13: Catálogo de Servicios Públicos
- SECCIÓN IV: RESULTADOS DE LA GESTIÓN DEL TITULAR POR CADA SERVICIO PÚBLICO**
- Anexo 14: Resultados de la Gestión del Titular por cada Servicio Público

UNIDAD DE GESTION EDUCATIVA LOCAL HUALGAYOC - UGEL HUANGAYOC

SECCIÓN I: INFORMACIÓN DE LOS SISTEMAS DE ADMINISTRATIVOS

Anexo 1: Sistema Nacional de Planeamiento estratégico.

Anexo 1.1 Presupuesto asignado para Acciones Estratégicas Institucionales (AEI) del Plan Estratégico Institucional (PEI)

Anexo 1.2 cumplimiento de metas de indicadores de Acciones Estratégicas Institucionales (AEI) del Plan Estratégico Institucional (PEI)

Anexo 2: Sistema Nacional de Presupuesto Público.

Anexo 2.1 A nivel de Unidad Ejecutora, toda Fuente de Financiamiento

Anexo 2.2 A nivel de Unidad Ejecutora por cada Fuente de Financiamiento.

Anexo 2.3 A Nivel de Unidad Ejecutora por Actividades y Proyectos

Anexo 2.4 Resumen de ingresos y gastos por fuente de financiamiento

Anexo 3: Sistema Nacional de Programación Multianual y Gestión de Inversiones

Anexo 3.1: Inversión pública

Anexo 3.2: Obras

Anexo 4: Sistema Nacional de Contabilidad

Anexo 4.1 Estados de situación Financiera por pliego

Anexo 4.2 Estados de Gestión por pliego.

Anexo 4.3 Estado de Cambios de Patrimonio Neto por unidad ejecutora

Anexo 4.4 Estado de Flujo de Efectivo por unidad ejecutora

Anexo 4.5 Estado de la Depuración y Sinceramiento

Anexo 5: Sistema Nacional de Tesorería

Anexo 5.1: Cartas Fianzas Vigentes

Anexo 5.2: Documentos Valorados en Custodia

Anexo 5.3: Fideicomisos

Anexo 5.4: Saldos de Cuentas.

Anexo 5.5: Titulares y Suplentes de las Cuentas

- Anexo 5.6: Últimos Giros Realizados en la Fecha de Corte.
- Anexo 6: Sistema Nacional de Endeudamiento
 - Anexo 6.1: Operación de Endeudamiento - Préstamos
- Anexo 7: Sistema Nacional de Abastecimiento
 - Anexo 7.1: Procedimientos de Selección
 - Anexo 7.2.1: Contratos
 - Anexo 7.2.2: Contratos de Terceros / Locación de Servicios
 - Anexo 7.3: Bienes Inmuebles y predios en propiedad
 - Anexo 7.4: Bienes Muebles:
 - Anexo 7.5: Bienes Muebles Vehículos / Maquinarias.
 - Anexo 7.6: Aplicativos Informáticos de la Entidad
- Anexo 8: Sistema Administrativo de Gestión de Recursos Humanos
 - Anexo 8.1 Costo Anual de Personal
 - Anexo 8.2 Funcionarios Sancionados.
- Anexo 9: Sistema Nacional de Control
 - Anexo 9.1 Detalle de los informes de Control Posterior por Unidad Ejecutora
 - Anexo 9.2: Detalle de funcionarios con presunta responsabilidad administrativa
 - Anexo 9.3: Detalle de los informes de Control Simultáneo por Unidad Ejecutora
 - Anexo 9.4: Implementación del Sistema de Control Interno
- Anexo 10: Sistema de Modernización de la Gestión Pública
 - Anexo 10.1: Sistema de Modernización del Estado
- Anexo 11: Sistema Nacional de Defensa Jurídica del Estado
 - Anexo 11.1: Cantidad total de otros procesos
 - Anexo 11.2: Total de casos emblemáticos y de casos con montos mayores o iguales a 50 UIT

SECCIÓN II: INDICADORES DE EFICACIA Y OTROS RELACIONADOS A LA ENTIDAD

Anexo 12: Indicadores de Eficacia y Otros Relacionados a la Entidad

SECCIÓN III: RELACIÓN DE SERVICIOS PÚBLICOS QUE BRINDA LA ENTIDAD

Anexo 13: Catálogo de Servicios Públicos

SECCIÓN IV: RESULTADOS DE LA GESTIÓN DEL TITULAR POR CADA SERVICIO PÚBLICO

Anexo 14: Resultados de la Gestión del Titular por cada Servicio Público

5691

UNIDAD DE GESTION EDUCATIVA LOCAL UGEL CAJAMARCA

SECCIÓN I: INFORMACIÓN DE LOS SISTEMAS DE ADMINISTRATIVOS

Anexo 1: Sistema Nacional de Planeamiento estratégico.

Anexo 1.1 Presupuesto asignado para Acciones Estratégicas Institucionales (AEI) del Plan Estratégico Institucional (PEI)

Anexo 1.2 cumplimiento de metas de indicadores de Acciones Estratégicas Institucionales (AEI) del Plan Estratégico Institucional (PEI)

Anexo 2: Sistema Nacional de Presupuesto Público.

Anexo 2.1 A nivel de Unidad Ejecutora, toda Fuente de Financiamiento

Anexo 2.2 A nivel de Unidad Ejecutora por cada Fuente de Financiamiento.

Anexo 2.3 A Nivel de Unidad Ejecutora por Actividades y Proyectos

Anexo 2.4 Resumen de ingresos y gastos por fuente de financiamiento

Anexo 3: Sistema Nacional de Programación Multianual y Gestión de Inversiones

Anexo 3.1: Inversión pública

Anexo 3.2: Obras

Anexo 4: Sistema Nacional de Contabilidad

Anexo 4.1 Estados de situación Financiera por pliego

Anexo 4.2 Estados de Gestión por pliego.

Anexo 4.3 Estado de Cambios de Patrimonio Neto por unidad ejecutora

Anexo 4.4 Estado de Flujo de Efectivo por unidad ejecutora

Anexo 4.5 Estado de la Depuración y Sinceramiento

Anexo 5: Sistema Nacional de Tesorería

Anexo 5.1: Cartas Fianzas Vigentes

Anexo 5.2: Documentos Valorados en Custodia

Anexo 5.3: Fideicomisos

Anexo 5.4: Saldos de Cuentas.

Anexo 5.5: Titulares y Suplentes de las Cuentas

Anexo 5.6: Últimos Giros Realizados en la Fecha de Corte.

Anexo 6: Sistema Nacional de Endeudamiento

Anexo 6.1: Operación de Endeudamiento - Préstamos

Anexo 7: Sistema Nacional de Abastecimiento

Anexo 7.1: Procedimientos de Selección

Anexo 7.2.1: Contratos

Anexo 7.2.2: Contratos de Terceros / Locación de Servicios

Anexo 7.3: Bienes Inmuebles y predios en propiedad

Anexo 7.4: Bienes Muebles:

Anexo 7.5: Bienes Muebles Vehículos / Maquinarias.

Anexo 7.6: Aplicativos Informáticos de la Entidad

Anexo 8: Sistema Administrativo de Gestión de Recursos Humanos

Anexo 8.1 Costo Anual de Personal

Anexo 8.2 Funcionarios Sancionados.

Anexo 9: Sistema Nacional de Control

Anexo 9.1 Detalle de los informes de Control Posterior por Unidad Ejecutora

Anexo 9.2: Detalle de funcionarios con presunta responsabilidad administrativa

Anexo 9.3: Detalle de los informes de Control Simultáneo por Unidad Ejecutora

Anexo 9.4: Implementación del Sistema de Control Interno

Anexo 10: Sistema de Modernización de la Gestión Pública

Anexo 10.1: Sistema de Modernización del Estado

Anexo 11: Sistema Nacional de Defensa Jurídica del Estado

Anexo 11.1: Cantidad total de otros procesos

Anexo 11.2: Total de casos emblemáticos y de casos con montos mayores o iguales a 50 UIT

SECCIÓN II: INDICADORES DE EFICACIA Y OTROS RELACIONADOS A LA ENTIDAD

Anexo 12: Indicadores de Eficacia y Otros Relacionados a la Entidad

SECCIÓN III: RELACIÓN DE SERVICIOS PÚBLICOS QUE BRINDA LA ENTIDAD

Anexo 13: Catálogo de Servicios Públicos

SECCIÓN IV: RESULTADOS DE LA GESTIÓN DEL TITULAR POR CADA SERVICIO PÚBLICO

Anexo 14: Resultados de la Gestión del Titular por cada Servicio Público

5737

HOSPITAL GENERAL JAEN

SECCIÓN I: INFORMACIÓN DE LOS SISTEMAS DE ADMINISTRATIVOS

Anexo 1: Sistema Nacional de Planeamiento estratégico.

Anexo 1.1 Presupuesto asignado para Acciones Estratégicas Institucionales (AEI) del Plan Estratégico Institucional (PEI)

Anexo 1.2 cumplimiento de metas de indicadores de Acciones Estratégicas Institucionales (AEI) del Plan Estratégico Institucional (PEI)

Anexo 2: Sistema Nacional de Presupuesto Público.

Anexo 2.1 A nivel de Unidad Ejecutora, toda Fuente de Financiamiento

Anexo 2.2 A nivel de Unidad Ejecutora por cada Fuente de Financiamiento.

Anexo 2.3 A Nivel de Unidad Ejecutora por Actividades y Proyectos

Anexo 2.4 Resumen de ingresos y gastos por fuente de financiamiento

Anexo 3: Sistema Nacional de Programación Multianual y Gestión de Inversiones

Anexo 3.1: Inversión pública

Anexo 3.2: Obras

Anexo 4: Sistema Nacional de Contabilidad

Anexo 4.1 Estados de situación Financiera por pliego

Anexo 4.2 Estados de Gestión por pliego.

Anexo 4.3 Estado de Cambios de Patrimonio Neto por unidad ejecutora

Anexo 4.4 Estado de Flujo de Efectivo por unidad ejecutora

Anexo 4.5 Estado de la Depuración y Sinceramiento

Anexo 5: Sistema Nacional de Tesorería

Anexo 5.1: Cartas Fianzas Vigentes

Anexo 5.2: Documentos Valorados en Custodia

Anexo 5.3: Fideicomisos

Anexo 5.4: Saldos de Cuentas.

Anexo 5.5: Titulares y Suplentes de las Cuentas

Anexo 5.6: Últimos Giros Realizados en la Fecha de Corte.

Anexo 6: Sistema Nacional de Endeudamiento

Anexo 6.1: Operación de Endeudamiento - Préstamos

Anexo 7: Sistema Nacional de Abastecimiento

Anexo 7.1: Procedimientos de Selección

Anexo 7.2.1: Contratos

Anexo 7.2.2: Contratos de Terceros / Locación de Servicios

Anexo 7.3: Bienes Inmuebles y predios en propiedad

Anexo 7.4: Bienes Muebles:

Anexo 7.5: Bienes Muebles Vehículos / Maquinarias.

Anexo 7.6: Aplicativos Informáticos de la Entidad

Anexo 8: Sistema Administrativo de Gestión de Recursos Humanos

Anexo 8.1 Costo Anual de Personal

Anexo 8.2 Funcionarios Sancionados.

Anexo 9: Sistema Nacional de Control

Anexo 9.1 Detalle de los informes de Control Posterior por Unidad Ejecutora

Anexo 9.2: Detalle de funcionarios con presunta responsabilidad administrativa

Anexo 9.3: Detalle de los informes de Control Simultáneo por Unidad Ejecutora

Anexo 9.4: Implementación del Sistema de Control Interno

Anexo 10: Sistema de Modernización de la Gestión Pública

Anexo 10.1: Sistema de Modernización del Estado

Anexo 11: Sistema Nacional de Defensa Jurídica del Estado

Anexo 11.1: Cantidad total de otros procesos

Anexo 11.2: Total de casos emblemáticos y de casos con montos mayores o iguales a 50 UIT

SECCIÓN II: INDICADORES DE EFICACIA Y OTROS RELACIONADOS A LA ENTIDAD

Anexo 12: Indicadores de Eficacia y Otros Relacionados a la Entidad

SECCIÓN III: RELACIÓN DE SERVICIOS PÚBLICOS QUE BRINDA LA ENTIDAD

Anexo 13: Catálogo de Servicios Públicos

SECCIÓN IV: RESULTADOS DE LA GESTIÓN DEL TITULAR POR CADA SERVICIO PÚBLICO

Anexo 14: Resultados de la Gestión del Titular por cada Servicio Público

5957

UNIDAD EJECUTORA PROGRAMAS REGIONALES - PROREGION

SECCIÓN I: INFORMACIÓN DE LOS SISTEMAS DE ADMINISTRATIVOS

Anexo 1: Sistema Nacional de Planeamiento estratégico.

Anexo 1.1 Presupuesto asignado para Acciones Estratégicas Institucionales (AEI) del Plan Estratégico Institucional (PEI)

Anexo 1.2 cumplimiento de metas de indicadores de Acciones Estratégicas Institucionales (AEI) del Plan Estratégico Institucional (PEI)

Anexo 2: Sistema Nacional de Presupuesto Público.

Anexo 2.1 A nivel de Unidad Ejecutora, toda Fuente de Financiamiento

- Anexo 2.2 A nivel de Unidad Ejecutora por cada Fuente de Financiamiento.
- Anexo 2.3 A Nivel de Unidad Ejecutora por Actividades y Proyectos
- Anexo 2.4 Resumen de ingresos y gastos por fuente de financiamiento
- Anexo 3: Sistema Nacional de Programación Multianual y Gestión de Inversiones
 - Anexo 3.1: Inversión pública
 - Anexo 3.2: Obras
- Anexo 4: Sistema Nacional de Contabilidad
 - Anexo 4.1 Estados de situación Financiera por pliego
 - Anexo 4.2 Estados de Gestión por pliego.
 - Anexo 4.3 Estado de Cambios de Patrimonio Neto por unidad ejecutora
 - Anexo 4.4 Estado de Flujo de Efectivo por unidad ejecutora
 - Anexo 4.5 Estado de la Depuración y Sinceramiento
- Anexo 5: Sistema Nacional de Tesorería
 - Anexo 5.1: Cartas Fianzas Vigentes
 - Anexo 5.2: Documentos Valorados en Custodia
 - Anexo 5.3: Fideicomisos
 - Anexo 5.4: Saldos de Cuentas.
 - Anexo 5.5: Titulares y Suplentes de las Cuentas
 - Anexo 5.6: Últimos Giros Realizados en la Fecha de Corte.
- Anexo 6: Sistema Nacional de Endeudamiento
 - Anexo 6.1: Operación de Endeudamiento - Préstamos
- Anexo 7: Sistema Nacional de Abastecimiento
 - Anexo 7.1: Procedimientos de Selección
 - Anexo 7.2.1: Contratos
 - Anexo 7.2.2: Contratos de Terceros / Locación de Servicios

- Anexo 7.3: Bienes Inmuebles y predios en propiedad
- Anexo 7.4: Bienes Muebles:
- Anexo 7.5: Bienes Muebles Vehículos / Maquinarias.
- Anexo 7.6: Aplicativos Informáticos de la Entidad
- Anexo 8: Sistema Administrativo de Gestión de Recursos Humanos
 - Anexo 8.1 Costo Anual de Personal
 - Anexo 8.2 Funcionarios Sancionados.
- Anexo 9: Sistema Nacional de Control
 - Anexo 9.1 Detalle de los informes de Control Posterior por Unidad Ejecutora
 - Anexo 9.2: Detalle de funcionarios con presunta responsabilidad administrativa
 - Anexo 9.3: Detalle de los informes de Control Simultáneo por Unidad Ejecutora
 - Anexo 9.4: Implementación del Sistema de Control Interno
- Anexo 10: Sistema de Modernización de la Gestión Pública
 - Anexo 10.1: Sistema de Modernización del Estado
- Anexo 11: Sistema Nacional de Defensa Jurídica del Estado
 - Anexo 11.1: Cantidad total de otros procesos
 - Anexo 11.2: Total de casos emblemáticos y de casos con montos mayores o iguales a 50 UIT

SECCIÓN II: INDICADORES DE EFICACIA Y OTROS RELACIONADOS A LA ENTIDAD

- Anexo 12: Indicadores de Eficacia y Otros Relacionados a la Entidad

SECCIÓN III: RELACIÓN DE SERVICIOS PÚBLICOS QUE BRINDA LA ENTIDAD

- Anexo 13: Catálogo de Servicios Públicos

SECCIÓN IV: RESULTADOS DE LA GESTIÓN DEL TITULAR POR CADA SERVICIO PÚBLICO

- Anexo 14: Resultados de la Gestión del Titular por cada Servicio Público

6373

UNIDAD EJECUTORA SALUD HUALGAYOC - BAMBAMARCA

SECCIÓN I: INFORMACIÓN DE LOS SISTEMAS DE ADMINISTRATIVOS

Anexo 1: Sistema Nacional de Planeamiento estratégico.

Anexo 1.1 Presupuesto asignado para Acciones Estratégicas Institucionales (AEI) del Plan Estratégico Institucional (PEI)

Anexo 1.2 cumplimiento de metas de indicadores de Acciones Estratégicas Institucionales (AEI) del Plan Estratégico Institucional (PEI)

Anexo 2: Sistema Nacional de Presupuesto Público.

Anexo 2.1 A nivel de Unidad Ejecutora, toda Fuente de Financiamiento

Anexo 2.2 A nivel de Unidad Ejecutora por cada Fuente de Financiamiento.

Anexo 2.3 A Nivel de Unidad Ejecutora por Actividades y Proyectos

Anexo 2.4 Resumen de ingresos y gastos por fuente de financiamiento

Anexo 3: Sistema Nacional de Programación Multianual y Gestión de Inversiones

Anexo 3.1: Inversión pública

Anexo 3.2: Obras

Anexo 4: Sistema Nacional de Contabilidad

Anexo 4.1 Estados de situación Financiera por pliego

Anexo 4.2 Estados de Gestión por pliego.

Anexo 4.3 Estado de Cambios de Patrimonio Neto por unidad ejecutora

Anexo 4.4 Estado de Flujo de Efectivo por unidad ejecutora

Anexo 4.5 Estado de la Depuración y Sinceramiento

Anexo 5: Sistema Nacional de Tesorería

Anexo 5.1: Cartas Fianzas Vigentes

Anexo 5.2: Documentos Valorados en Custodia

Anexo 5.3: Fideicomisos

Anexo 5.4: Saldos de Cuentas.

Anexo 5.5: Titulares y Suplentes de las Cuentas

Anexo 5.6: Últimos Giros Realizados en la Fecha de Corte.

Anexo 6: Sistema Nacional de Endeudamiento

Anexo 6.1: Operación de Endeudamiento - Préstamos

Anexo 7: Sistema Nacional de Abastecimiento

Anexo 7.1: Procedimientos de Selección

Anexo 7.2.1: Contratos

Anexo 7.2.2: Contratos de Terceros / Locación de Servicios

Anexo 7.3: Bienes Inmuebles y predios en propiedad

Anexo 7.4: Bienes Muebles:

Anexo 7.5: Bienes Muebles Vehículos / Maquinarias.

Anexo 7.6: Aplicativos Informáticos de la Entidad

Anexo 8: Sistema Administrativo de Gestión de Recursos Humanos

Anexo 8.1 Costo Anual de Personal

Anexo 8.2 Funcionarios Sancionados.

Anexo 9: Sistema Nacional de Control

Anexo 9.1 Detalle de los informes de Control Posterior por Unidad Ejecutora

Anexo 9.2: Detalle de funcionarios con presunta responsabilidad administrativa

Anexo 9.3: Detalle de los informes de Control Simultáneo por Unidad Ejecutora

Anexo 9.4: Implementación del Sistema de Control Interno

Anexo 10: Sistema de Modernización de la Gestión Pública

Anexo 10.1: Sistema de Modernización del Estado

Anexo 11: Sistema Nacional de Defensa Jurídica del Estado

Anexo 11.1: Cantidad total de otros procesos

Anexo 11.2: Total de casos emblemáticos y de casos con montos mayores o iguales a 50 UIT

SECCIÓN II: INDICADORES DE EFICACIA Y OTROS RELACIONADOS A LA ENTIDAD

Anexo 12: Indicadores de Eficacia y Otros Relacionados a la Entidad

SECCIÓN III: RELACIÓN DE SERVICIOS PÚBLICOS QUE BRINDA LA ENTIDAD

Anexo 13: Catálogo de Servicios Públicos

SECCIÓN IV: RESULTADOS DE LA GESTIÓN DEL TITULAR POR CADA SERVICIO PÚBLICO

Anexo 14: Resultados de la Gestión del Titular por cada Servicio Público

6374

UNIDAD EJECUTORA DE SALUD SANTA CRUZ

SECCIÓN I: INFORMACIÓN DE LOS SISTEMAS DE ADMINISTRATIVOS

Anexo 1: Sistema Nacional de Planeamiento estratégico.

Anexo 1.1 Presupuesto asignado para Acciones Estratégicas Institucionales (AEI) del Plan Estratégico Institucional (PEI)

Anexo 1.2 cumplimiento de metas de indicadores de Acciones Estratégicas Institucionales (AEI) del Plan Estratégico Institucional (PEI)

Anexo 2: Sistema Nacional de Presupuesto Público.

Anexo 2.1 A nivel de Unidad Ejecutora, toda Fuente de Financiamiento

Anexo 2.2 A nivel de Unidad Ejecutora por cada Fuente de Financiamiento.

Anexo 2.3 A Nivel de Unidad Ejecutora por Actividades y Proyectos

Anexo 2.4 Resumen de ingresos y gastos por fuente de financiamiento

Anexo 3: Sistema Nacional de Programación Multianual y Gestión de Inversiones

Anexo 3.1: Inversión pública

Anexo 3.2: Obras

Anexo 4: Sistema Nacional de Contabilidad

Anexo 4.1 Estados de situación Financiera por pliego

Anexo 4.2 Estados de Gestión por pliego.

Anexo 4.3 Estado de Cambios de Patrimonio Neto por unidad ejecutora

Anexo 4.4 Estado de Flujo de Efectivo por unidad ejecutora

Anexo 4.5 Estado de la Depuración y Sinceramiento

Anexo 5: Sistema Nacional de Tesorería

- Anexo 5.1: Cartas Fianzas Vigentes
 - Anexo 5.2: Documentos Valorados en Custodia
 - Anexo 5.3: Fideicomisos
 - Anexo 5.4: SalDOS de Cuentas.
 - Anexo 5.5: Titulares y Suplentes de las Cuentas
 - Anexo 5.6: Últimos Giros Realizados en la Fecha de Corte.
- Anexo 6: Sistema Nacional de Endeudamiento
- Anexo 6.1: Operación de Endeudamiento - Préstamos
- Anexo 7: Sistema Nacional de Abastecimiento
- Anexo 7.1: Procedimientos de Selección
 - Anexo 7.2.1: Contratos
 - Anexo 7.2.2: Contratos de Terceros / Locación de Servicios
 - Anexo 7.3: Bienes Inmuebles y predios en propiedad
 - Anexo 7.4: Bienes Muebles:
 - Anexo 7.5: Bienes Muebles Vehículos / Maquinarias.
 - Anexo 7.6: Aplicativos Informáticos de la Entidad
- Anexo 8: Sistema Administrativo de Gestión de Recursos Humanos
- Anexo 8.1 Costo Anual de Personal
 - Anexo 8.2 Funcionarios Sancionados.
- Anexo 9: Sistema Nacional de Control
- Anexo 9.1 Detalle de los informes de Control Posterior por Unidad Ejecutora
 - Anexo 9.2: Detalle de funcionarios con presunta responsabilidad administrativa
 - Anexo 9.3: Detalle de los informes de Control Simultáneo por Unidad Ejecutora
 - Anexo 9.4: Implementación del Sistema de Control Interno
- Anexo 10: Sistema de Modernización de la Gestión Pública

Anexo 10.1: Sistema de Modernización del Estado

Anexo 11: Sistema Nacional de Defensa Jurídica del Estado

Anexo 11.1: Cantidad total de otros procesos

Anexo 11.2: Total de casos emblemáticos y de casos con montos mayores o iguales a 50 UIT

SECCIÓN II: INDICADORES DE EFICACIA Y OTROS RELACIONADOS A LA ENTIDAD

Anexo 12: Indicadores de Eficacia y Otros Relacionados a la Entidad

SECCIÓN III: RELACIÓN DE SERVICIOS PÚBLICOS QUE BRINDA LA ENTIDAD

Anexo 13: Catálogo de Servicios Públicos

SECCIÓN IV: RESULTADOS DE LA GESTIÓN DEL TITULAR POR CADA SERVICIO PÚBLICO

Anexo 14: Resultados de la Gestión del Titular por cada Servicio Público

6412

UNIDAD EJECUTORA SALUD CAJAMARCA- CAJAMARCA

SECCIÓN I: INFORMACIÓN DE LOS SISTEMAS DE ADMINISTRATIVOS

Anexo 1: Sistema Nacional de Planeamiento estratégico.

Anexo 1.1 Presupuesto asignado para Acciones Estratégicas Institucionales (AEI) del Plan Estratégico Institucional (PEI)

Anexo 1.2 cumplimiento de metas de indicadores de Acciones Estratégicas Institucionales (AEI) del Plan Estratégico Institucional (PEI)

Anexo 2: Sistema Nacional de Presupuesto Público.

Anexo 2.1 A nivel de Unidad Ejecutora, toda Fuente de Financiamiento

Anexo 2.2 A nivel de Unidad Ejecutora por cada Fuente de Financiamiento.

Anexo 2.3 A Nivel de Unidad Ejecutora por Actividades y Proyectos

Anexo 2.4 Resumen de ingresos y gastos por fuente de financiamiento

Anexo 3: Sistema Nacional de Programación Multianual y Gestión de Inversiones

Anexo 3.1: Inversión pública

Anexo 3.2: Obras

Anexo 4: Sistema Nacional de Contabilidad

Anexo 4.1 Estados de situación Financiera por pliego

Anexo 4.2 Estados de Gestión por pliego.

Anexo 4.3 Estado de Cambios de Patrimonio Neto por unidad ejecutora

Anexo 4.4 Estado de Flujo de Efectivo por unidad ejecutora

Anexo 4.5 Estado de la Depuración y Sinceramiento

Anexo 5: Sistema Nacional de Tesorería

Anexo 5.1: Cartas Fianzas Vigentes

Anexo 5.2: Documentos Valorados en Custodia

Anexo 5.3: Fideicomisos

Anexo 5.4: Saldos de Cuentas.

Anexo 5.5: Titulares y Suplentes de las Cuentas

Anexo 5.6: Últimos Giros Realizados en la Fecha de Corte.

Anexo 6: Sistema Nacional de Endeudamiento

Anexo 6.1: Operación de Endeudamiento - Préstamos

Anexo 7: Sistema Nacional de Abastecimiento

Anexo 7.1: Procedimientos de Selección

Anexo 7.2.1: Contratos

Anexo 7.2.2: Contratos de Terceros / Locación de Servicios

Anexo 7.3: Bienes Inmuebles y predios en propiedad

Anexo 7.4: Bienes Muebles:

Anexo 7.5: Bienes Muebles Vehículos / Maquinarias.

Anexo 7.6: Aplicativos Informáticos de la Entidad

Anexo 8: Sistema Administrativo de Gestión de Recursos Humanos

Anexo 8.1 Costo Anual de Personal

Anexo 8.2 Funcionarios Sancionados.

Anexo 9: Sistema Nacional de Control

Anexo 9.1 Detalle de los informes de Control Posterior por Unidad Ejecutora

Anexo 9.2: Detalle de funcionarios con presunta responsabilidad administrativa

Anexo 9.3: Detalle de los informes de Control Simultáneo por Unidad Ejecutora

Anexo 9.4: Implementación del Sistema de Control Interno

Anexo 10: Sistema de Modernización de la Gestión Pública

Anexo 10.1: Sistema de Modernización del Estado

Anexo 11: Sistema Nacional de Defensa Jurídica del Estado

Anexo 11.1: Cantidad total de otros procesos

Anexo 11.2: Total de casos emblemáticos y de casos con montos mayores o iguales a 50 UIT

SECCIÓN II: INDICADORES DE EFICACIA Y OTROS RELACIONADOS A LA ENTIDAD

Anexo 12: Indicadores de Eficacia y Otros Relacionados a la Entidad

SECCIÓN III: RELACIÓN DE SERVICIOS PÚBLICOS QUE BRINDA LA ENTIDAD

Anexo 13: Catálogo de Servicios Públicos

SECCIÓN IV: RESULTADOS DE LA GESTIÓN DEL TITULAR POR CADA SERVICIO PÚBLICO

Anexo 14: Resultados de la Gestión del Titular por cada Servicio Público

9955

DIRECCIÓN REGIONAL DE TRANSPORTES Y COMUNICACIONES DE CAJAMARCA

SECCIÓN I: INFORMACIÓN DE LOS SISTEMAS DE ADMINISTRATIVOS

Anexo 1: Sistema Nacional de Planeamiento estratégico.

Anexo 1.1 Presupuesto asignado para Acciones Estratégicas Institucionales (AEI) del Plan Estratégico Institucional (PEI)

Anexo 1.2 cumplimiento de metas de indicadores de Acciones Estratégicas Institucionales (AEI) del Plan Estratégico Institucional (PEI)

Anexo 2: Sistema Nacional de Presupuesto Público.

Anexo 2.1 A nivel de Unidad Ejecutora, toda Fuente de Financiamiento

Anexo 2.2 A nivel de Unidad Ejecutora por cada Fuente de Financiamiento.

- Anexo 2.3 A Nivel de Unidad Ejecutora por Actividades y Proyectos
- Anexo 2.4 Resumen de ingresos y gastos por fuente de financiamiento
- Anexo 3: Sistema Nacional de Programación Multianual y Gestión de Inversiones
 - Anexo 3.1: Inversión pública
 - Anexo 3.2: Obras
- Anexo 4: Sistema Nacional de Contabilidad
 - Anexo 4.1 Estados de situación Financiera por pliego
 - Anexo 4.2 Estados de Gestión por pliego.
 - Anexo 4.3 Estado de Cambios de Patrimonio Neto por unidad ejecutora
 - Anexo 4.4 Estado de Flujo de Efectivo por unidad ejecutora
 - Anexo 4.5 Estado de la Depuración y Sinceramiento
- Anexo 5: Sistema Nacional de Tesorería
 - Anexo 5.1: Cartas Fianzas Vigentes
 - Anexo 5.2: Documentos Valorados en Custodia
 - Anexo 5.3: Fideicomisos
 - Anexo 5.4: Saldos de Cuentas.
 - Anexo 5.5: Titulares y Suplentes de las Cuentas
 - Anexo 5.6: Últimos Giros Realizados en la Fecha de Corte.
- Anexo 6: Sistema Nacional de Endeudamiento
 - Anexo 6.1: Operación de Endeudamiento - Préstamos
- Anexo 7: Sistema Nacional de Abastecimiento
 - Anexo 7.1: Procedimientos de Selección
 - Anexo 7.2.1: Contratos
 - Anexo 7.2.2: Contratos de Terceros / Locación de Servicios
 - Anexo 7.3: Bienes Inmuebles y predios en propiedad

Anexo 7.4: Bienes Muebles:

Anexo 7.5: Bienes Muebles Vehículos / Maquinarias.

Anexo 7.6: Aplicativos Informáticos de la Entidad

Anexo 8: Sistema Administrativo de Gestión de Recursos Humanos

Anexo 8.1 Costo Anual de Personal

Anexo 8.2 Funcionarios Sancionados.

Anexo 9: Sistema Nacional de Control

Anexo 9.1 Detalle de los informes de Control Posterior por Unidad Ejecutora

Anexo 9.2: Detalle de funcionarios con presunta responsabilidad administrativa

Anexo 9.3: Detalle de los informes de Control Simultáneo por Unidad Ejecutora

Anexo 9.4: Implementación del Sistema de Control Interno

Anexo 10: Sistema de Modernización de la Gestión Pública

Anexo 10.1: Sistema de Modernización del Estado

Anexo 11: Sistema Nacional de Defensa Jurídica del Estado

Anexo 11.1: Cantidad total de otros procesos

Anexo 11.2: Total de casos emblemáticos y de casos con montos mayores o iguales a 50 UIT

SECCIÓN II: INDICADORES DE EFICACIA Y OTROS RELACIONADOS A LA ENTIDAD

Anexo 12: Indicadores de Eficacia y Otros Relacionados a la Entidad

SECCIÓN III: RELACIÓN DE SERVICIOS PÚBLICOS QUE BRINDA LA ENTIDAD

Anexo 13: Catálogo de Servicios Públicos

SECCIÓN IV: RESULTADOS DE LA GESTIÓN DEL TITULAR POR CADA SERVICIO PÚBLICO

Anexo 14: Resultados de la Gestión del Titular por cada Servicio Público

0715

DIRECCION REGIONAL DE EDUCACION CAJAMARCA

SECCIÓN I: INFORMACIÓN DE LOS SISTEMAS DE ADMINISTRATIVOS

Anexo 1: Sistema Nacional de Planeamiento estratégico.

Anexo 1.1 Presupuesto asignado para Acciones Estratégicas Institucionales (AEI) del Plan Estratégico Institucional (PEI)

Anexo 1.2 cumplimiento de metas de indicadores de Acciones Estratégicas Institucionales (AEI) del Plan Estratégico Institucional (PEI)

Anexo 2: Sistema Nacional de Presupuesto Público.

Anexo 2.1 A nivel de Unidad Ejecutora, toda Fuente de Financiamiento

Anexo 2.2 A nivel de Unidad Ejecutora por cada Fuente de Financiamiento.

Anexo 2.3 A Nivel de Unidad Ejecutora por Actividades y Proyectos

Anexo 2.4 Resumen de ingresos y gastos por fuente de financiamiento

Anexo 3: Sistema Nacional de Programación Multianual y Gestión de Inversiones

Anexo 3.1: Inversión pública

Anexo 3.2: Obras

Anexo 4: Sistema Nacional de Contabilidad

Anexo 4.1 Estados de situación Financiera por pliego

Anexo 4.2 Estados de Gestión por pliego.

Anexo 4.3 Estado de Cambios de Patrimonio Neto por unidad ejecutora

Anexo 4.4 Estado de Flujo de Efectivo por unidad ejecutora

Anexo 4.5 Estado de la Depuración y Sinceramiento

Anexo 5: Sistema Nacional de Tesorería

Anexo 5.1: Cartas Fianzas Vigentes

Anexo 5.2: Documentos Valorados en Custodia

Anexo 5.3: Fideicomisos

Anexo 5.4: Saldos de Cuentas.

Anexo 5.5: Titulares y Suplentes de las Cuentas

Anexo 5.6: Últimos Giros Realizados en la Fecha de Corte.

Anexo 6: Sistema Nacional de Endeudamiento

Anexo 6.1: Operación de Endeudamiento - Préstamos

Anexo 7: Sistema Nacional de Abastecimiento

Anexo 7.1: Procedimientos de Selección

Anexo 7.2.1: Contratos

Anexo 7.2.2: Contratos de Terceros / Locación de Servicios

Anexo 7.3: Bienes Inmuebles y predios en propiedad

Anexo 7.4: Bienes Muebles:

Anexo 7.5: Bienes Muebles Vehículos / Maquinarias.

Anexo 7.6: Aplicativos Informáticos de la Entidad

Anexo 8: Sistema Administrativo de Gestión de Recursos Humanos

Anexo 8.1 Costo Anual de Personal

Anexo 8.2 Funcionarios Sancionados.

Anexo 9: Sistema Nacional de Control

Anexo 9.1 Detalle de los informes de Control Posterior por Unidad Ejecutora

Anexo 9.2: Detalle de funcionarios con presunta responsabilidad administrativa

Anexo 9.3: Detalle de los informes de Control Simultáneo por Unidad Ejecutora

Anexo 9.4: Implementación del Sistema de Control Interno

Anexo 10: Sistema de Modernización de la Gestión Pública

Anexo 10.1: Sistema de Modernización del Estado

Anexo 11: Sistema Nacional de Defensa Jurídica del Estado

Anexo 11.1: Cantidad total de otros procesos

Anexo 11.2: Total de casos emblemáticos y de casos con montos mayores o iguales a 50 UIT

SECCIÓN II: INDICADORES DE EFICACIA Y OTROS RELACIONADOS A LA ENTIDAD

Anexo 12: Indicadores de Eficacia y Otros Relacionados a la Entidad

SECCIÓN III: RELACIÓN DE SERVICIOS PÚBLICOS QUE BRINDA LA ENTIDAD

Anexo 13: Catálogo de Servicios Públicos

SECCIÓN IV: RESULTADOS DE LA GESTIÓN DEL TITULAR POR CADA SERVICIO PÚBLICO

Anexo 14: Resultados de la Gestión del Titular por cada Servicio Público

0752

UNIDAD DE GESTION EDUCATIVA LOCAL CUTERVO - UGEL CUTERVO

SECCIÓN I: INFORMACIÓN DE LOS SISTEMAS DE ADMINISTRATIVOS

Anexo 1: Sistema Nacional de Planeamiento estratégico.

Anexo 1.1 Presupuesto asignado para Acciones Estratégicas Institucionales (AEI) del Plan Estratégico Institucional (PEI)

Anexo 1.2 cumplimiento de metas de indicadores de Acciones Estratégicas Institucionales (AEI) del Plan Estratégico Institucional (PEI)

Anexo 2: Sistema Nacional de Presupuesto Público.

Anexo 2.1 A nivel de Unidad Ejecutora, toda Fuente de Financiamiento

Anexo 2.2 A nivel de Unidad Ejecutora por cada Fuente de Financiamiento.

Anexo 2.3 A Nivel de Unidad Ejecutora por Actividades y Proyectos

Anexo 2.4 Resumen de ingresos y gastos por fuente de financiamiento

Anexo 3: Sistema Nacional de Programación Multianual y Gestión de Inversiones

Anexo 3.1: Inversión pública

Anexo 3.2: Obras

Anexo 4: Sistema Nacional de Contabilidad

Anexo 4.1 Estados de situación Financiera por pliego

Anexo 4.2 Estados de Gestión por pliego.

Anexo 4.3 Estado de Cambios de Patrimonio Neto por unidad ejecutora

Anexo 4.4 Estado de Flujo de Efectivo por unidad ejecutora

Anexo 4.5 Estado de la Depuración y Sinceramiento

Anexo 5: Sistema Nacional de Tesorería

Anexo 5.1: Cartas Fianzas Vigentes

- Anexo 5.2: Documentos Valorados en Custodia
- Anexo 5.3: Fideicomisos
- Anexo 5.4: Saldos de Cuentas.
- Anexo 5.5: Titulares y Suplentes de las Cuentas
- Anexo 5.6: Últimos Giros Realizados en la Fecha de Corte.
- Anexo 6: Sistema Nacional de Endeudamiento
 - Anexo 6.1: Operación de Endeudamiento - Préstamos
- Anexo 7: Sistema Nacional de Abastecimiento
 - Anexo 7.1: Procedimientos de Selección
 - Anexo 7.2.1: Contratos
 - Anexo 7.2.2: Contratos de Terceros / Locación de Servicios
 - Anexo 7.3: Bienes Inmuebles y predios en propiedad
 - Anexo 7.4: Bienes Muebles:
 - Anexo 7.5: Bienes Muebles Vehículos / Maquinarias.
 - Anexo 7.6: Aplicativos Informáticos de la Entidad
- Anexo 8: Sistema Administrativo de Gestión de Recursos Humanos
 - Anexo 8.1 Costo Anual de Personal
 - Anexo 8.2 Funcionarios Sancionados.
- Anexo 9: Sistema Nacional de Control
 - Anexo 9.1 Detalle de los informes de Control Posterior por Unidad Ejecutora
 - Anexo 9.2: Detalle de funcionarios con presunta responsabilidad administrativa
 - Anexo 9.3: Detalle de los informes de Control Simultáneo por Unidad Ejecutora
 - Anexo 9.4: Implementación del Sistema de Control Interno
- Anexo 10: Sistema de Modernización de la Gestión Pública
 - Anexo 10.1: Sistema de Modernización del Estado

Anexo 11: Sistema Nacional de Defensa Jurídica del Estado

Anexo 11.1: Cantidad total de otros procesos

Anexo 11.2: Total de casos emblemáticos y de casos con montos mayores o iguales a 50 UIT

SECCIÓN II: INDICADORES DE EFICACIA Y OTROS RELACIONADOS A LA ENTIDAD

Anexo 12: Indicadores de Eficacia y Otros Relacionados a la Entidad

SECCIÓN III: RELACIÓN DE SERVICIOS PÚBLICOS QUE BRINDA LA ENTIDAD

Anexo 13: Catálogo de Servicios Públicos

SECCIÓN IV: RESULTADOS DE LA GESTIÓN DEL TITULAR POR CADA SERVICIO PÚBLICO

Anexo 14: Resultados de la Gestión del Titular por cada Servicio Público

0828

DIRECCIÓN REGIONAL DE SALUD IV CAJAMARCA

SECCIÓN I: INFORMACIÓN DE LOS SISTEMAS DE ADMINISTRATIVOS

Anexo 1: Sistema Nacional de Planeamiento estratégico.

Anexo 1.1 Presupuesto asignado para Acciones Estratégicas Institucionales (AEI) del Plan Estratégico Institucional (PEI)

Anexo 1.2 cumplimiento de metas de indicadores de Acciones Estratégicas Institucionales (AEI) del Plan Estratégico Institucional (PEI)

Anexo 2: Sistema Nacional de Presupuesto Público.

Anexo 2.1 A nivel de Unidad Ejecutora, toda Fuente de Financiamiento

Anexo 2.2 A nivel de Unidad Ejecutora por cada Fuente de Financiamiento.

Anexo 2.3 A Nivel de Unidad Ejecutora por Actividades y Proyectos

Anexo 2.4 Resumen de ingresos y gastos por fuente de financiamiento

Anexo 3: Sistema Nacional de Programación Multianual y Gestión de Inversiones

Anexo 3.1: Inversión pública

Anexo 3.2: Obras

Anexo 4: Sistema Nacional de Contabilidad

Anexo 4.1 Estados de situación Financiera por pliego

Anexo 4.2 Estados de Gestión por pliego.

Anexo 4.3 Estado de Cambios de Patrimonio Neto por unidad ejecutora

Anexo 4.4 Estado de Flujo de Efectivo por unidad ejecutora

Anexo 4.5 Estado de la Depuración y Sinceramiento

Anexo 5: Sistema Nacional de Tesorería

Anexo 5.1: Cartas Fianzas Vigentes

Anexo 5.2: Documentos Valorados en Custodia

Anexo 5.3: Fideicomisos

Anexo 5.4: Saldos de Cuentas.

Anexo 5.5: Titulares y Suplentes de las Cuentas

Anexo 5.6: Últimos Giros Realizados en la Fecha de Corte.

Anexo 6: Sistema Nacional de Endeudamiento

Anexo 6.1: Operación de Endeudamiento - Préstamos

Anexo 7: Sistema Nacional de Abastecimiento

Anexo 7.1: Procedimientos de Selección

Anexo 7.2.1: Contratos

Anexo 7.2.2: Contratos de Terceros / Locación de Servicios

Anexo 7.3: Bienes Inmuebles y predios en propiedad

Anexo 7.4: Bienes Muebles:

Anexo 7.5: Bienes Muebles Vehículos / Maquinarias.

Anexo 7.6: Aplicativos Informáticos de la Entidad

Anexo 8: Sistema Administrativo de Gestión de Recursos Humanos

Anexo 8.1 Costo Anual de Personal

Anexo 8.2 Funcionarios Sancionados.

Anexo 9: Sistema Nacional de Control

Anexo 9.1 Detalle de los informes de Control Posterior por Unidad Ejecutora

Anexo 9.2: Detalle de funcionarios con presunta responsabilidad administrativa

Anexo 9.3: Detalle de los informes de Control Simultáneo por Unidad Ejecutora

Anexo 9.4: Implementación del Sistema de Control Interno

Anexo 10: Sistema de Modernización de la Gestión Pública

Anexo 10.1: Sistema de Modernización del Estado

Anexo 11: Sistema Nacional de Defensa Jurídica del Estado

Anexo 11.1: Cantidad total de otros procesos

Anexo 11.2: Total de casos emblemáticos y de casos con montos mayores o iguales a 50 UIT

SECCIÓN II: INDICADORES DE EFICACIA Y OTROS RELACIONADOS A LA ENTIDAD

Anexo 12: Indicadores de Eficacia y Otros Relacionados a la Entidad

SECCIÓN III: RELACIÓN DE SERVICIOS PÚBLICOS QUE BRINDA LA ENTIDAD

Anexo 13: Catálogo de Servicios Públicos

SECCIÓN IV: RESULTADOS DE LA GESTIÓN DEL TITULAR POR CADA SERVICIO PÚBLICO

Anexo 14: Resultados de la Gestión del Titular por cada Servicio Público

6173

HOSPITAL JOSE H. SOTO CADENILLAS

SECCIÓN I: INFORMACIÓN DE LOS SISTEMAS DE ADMINISTRATIVOS

Anexo 1: Sistema Nacional de Planeamiento estratégico.

Anexo 1.1 Presupuesto asignado para Acciones Estratégicas Institucionales (AEI) del Plan Estratégico Institucional (PEI)

Anexo 1.2 cumplimiento de metas de indicadores de Acciones Estratégicas Institucionales (AEI) del Plan Estratégico Institucional (PEI)

Anexo 2: Sistema Nacional de Presupuesto Público.

Anexo 2.1 A nivel de Unidad Ejecutora, toda Fuente de Financiamiento

Anexo 2.2 A nivel de Unidad Ejecutora por cada Fuente de Financiamiento.

Anexo 2.3 A Nivel de Unidad Ejecutora por Actividades y Proyectos

- Anexo 2.4 Resumen de ingresos y gastos por fuente de financiamiento
- Anexo 3: Sistema Nacional de Programación Multianual y Gestión de Inversiones
 - Anexo 3.1: Inversión pública
 - Anexo 3.2: Obras
- Anexo 4: Sistema Nacional de Contabilidad
 - Anexo 4.1 Estados de situación Financiera por pliego
 - Anexo 4.2 Estados de Gestión por pliego.
 - Anexo 4.3 Estado de Cambios de Patrimonio Neto por unidad ejecutora
 - Anexo 4.4 Estado de Flujo de Efectivo por unidad ejecutora
 - Anexo 4.5 Estado de la Depuración y Sinceramiento
- Anexo 5: Sistema Nacional de Tesorería
 - Anexo 5.1: Cartas Fianzas Vigentes
 - Anexo 5.2: Documentos Valorados en Custodia
 - Anexo 5.3: Fideicomisos
 - Anexo 5.4: Saldos de Cuentas.
 - Anexo 5.5: Titulares y Suplentes de las Cuentas
 - Anexo 5.6: Últimos Giros Realizados en la Fecha de Corte.
- Anexo 6: Sistema Nacional de Endeudamiento
 - Anexo 6.1: Operación de Endeudamiento - Préstamos
- Anexo 7: Sistema Nacional de Abastecimiento
 - Anexo 7.1: Procedimientos de Selección
 - Anexo 7.2.1: Contratos
 - Anexo 7.2.2: Contratos de Terceros / Locación de Servicios
 - Anexo 7.3: Bienes Inmuebles y predios en propiedad
 - Anexo 7.4: Bienes Muebles:

Anexo 7.5: Bienes Muebles Vehículos / Maquinarias.

Anexo 7.6: Aplicativos Informáticos de la Entidad

Anexo 8: Sistema Administrativo de Gestión de Recursos Humanos

Anexo 8.1 Costo Anual de Personal

Anexo 8.2 Funcionarios Sancionados.

Anexo 9: Sistema Nacional de Control

Anexo 9.1 Detalle de los informes de Control Posterior por Unidad Ejecutora

Anexo 9.2: Detalle de funcionarios con presunta responsabilidad administrativa

Anexo 9.3: Detalle de los informes de Control Simultáneo por Unidad Ejecutora

Anexo 9.4: Implementación del Sistema de Control Interno

Anexo 10: Sistema de Modernización de la Gestión Pública

Anexo 10.1: Sistema de Modernización del Estado

Anexo 11: Sistema Nacional de Defensa Jurídica del Estado

Anexo 11.1: Cantidad total de otros procesos

Anexo 11.2: Total de casos emblemáticos y de casos con montos mayores o iguales a 50 UIT

SECCIÓN II: INDICADORES DE EFICACIA Y OTROS RELACIONADOS A LA ENTIDAD

Anexo 12: Indicadores de Eficacia y Otros Relacionados a la Entidad

SECCIÓN III: RELACIÓN DE SERVICIOS PÚBLICOS QUE BRINDA LA ENTIDAD

Anexo 13: Catálogo de Servicios Públicos

SECCIÓN IV: RESULTADOS DE LA GESTIÓN DEL TITULAR POR CADA SERVICIO PÚBLICO

Anexo 14: Resultados de la Gestión del Titular por cada Servicio Público

0921

DIRECCION SUB REGIONAL DE SALUD CHOTA

SECCIÓN I: INFORMACIÓN DE LOS SISTEMAS DE ADMINISTRATIVOS

Anexo 1: Sistema Nacional de Planeamiento estratégico.

Anexo 1.1 Presupuesto asignado para Acciones Estratégicas Institucionales (AEI) del Plan Estratégico Institucional (PEI)

Anexo 1.2 cumplimiento de metas de indicadores de Acciones Estratégicas Institucionales (AEI) del Plan Estratégico Institucional (PEI)

Anexo 2: Sistema Nacional de Presupuesto Público.

Anexo 2.1 A nivel de Unidad Ejecutora, toda Fuente de Financiamiento

Anexo 2.2 A nivel de Unidad Ejecutora por cada Fuente de Financiamiento.

Anexo 2.3 A Nivel de Unidad Ejecutora por Actividades y Proyectos

Anexo 2.4 Resumen de ingresos y gastos por fuente de financiamiento

Anexo 3: Sistema Nacional de Programación Multianual y Gestión de Inversiones

Anexo 3.1: Inversión pública

Anexo 3.2: Obras

Anexo 4: Sistema Nacional de Contabilidad

Anexo 4.1 Estados de situación Financiera por pliego

Anexo 4.2 Estados de Gestión por pliego.

Anexo 4.3 Estado de Cambios de Patrimonio Neto por unidad ejecutora

Anexo 4.4 Estado de Flujo de Efectivo por unidad ejecutora

Anexo 4.5 Estado de la Depuración y Sinceramiento

Anexo 5: Sistema Nacional de Tesorería

Anexo 5.1: Cartas Fianzas Vigentes

Anexo 5.2: Documentos Valorados en Custodia

Anexo 5.3: Fideicomisos

Anexo 5.4: Saldos de Cuentas.

Anexo 5.5: Titulares y Suplentes de las Cuentas

Anexo 5.6: Últimos Giros Realizados en la Fecha de Corte.

Anexo 6: Sistema Nacional de Endeudamiento

Anexo 6.1: Operación de Endeudamiento - Préstamos

Anexo 7: Sistema Nacional de Abastecimiento

Anexo 7.1: Procedimientos de Selección

Anexo 7.2.1: Contratos

Anexo 7.2.2: Contratos de Terceros / Locación de Servicios

Anexo 7.3: Bienes Inmuebles y predios en propiedad

Anexo 7.4: Bienes Muebles:

Anexo 7.5: Bienes Muebles Vehículos / Maquinarias.

Anexo 7.6: Aplicativos Informáticos de la Entidad

Anexo 8: Sistema Administrativo de Gestión de Recursos Humanos

Anexo 8.1 Costo Anual de Personal

Anexo 8.2 Funcionarios Sancionados.

Anexo 9: Sistema Nacional de Control

Anexo 9.1 Detalle de los informes de Control Posterior por Unidad Ejecutora

Anexo 9.2: Detalle de funcionarios con presunta responsabilidad administrativa

Anexo 9.3: Detalle de los informes de Control Simultáneo por Unidad Ejecutora

Anexo 9.4: Implementación del Sistema de Control Interno

Anexo 10: Sistema de Modernización de la Gestión Pública

Anexo 10.1: Sistema de Modernización del Estado

Anexo 11: Sistema Nacional de Defensa Jurídica del Estado

Anexo 11.1: Cantidad total de otros procesos

Anexo 11.2: Total de casos emblemáticos y de casos con montos mayores o iguales a 50 UIT

SECCIÓN II: INDICADORES DE EFICACIA Y OTROS RELACIONADOS A LA ENTIDAD

Anexo 12: Indicadores de Eficacia y Otros Relacionados a la Entidad

SECCIÓN III: RELACIÓN DE SERVICIOS PÚBLICOS QUE BRINDA LA ENTIDAD

Anexo 13: Catálogo de Servicios Públicos

SECCIÓN IV: RESULTADOS DE LA GESTIÓN DEL TITULAR POR CADA SERVICIO PÚBLICO

Anexo 14: Resultados de la Gestión del Titular por cada Servicio Público

6319

RED DE SALUD SAN IGNACIO

SECCIÓN I: INFORMACIÓN DE LOS SISTEMAS DE ADMINISTRATIVOS

Anexo 1: Sistema Nacional de Planeamiento estratégico.

Anexo 1.1 Presupuesto asignado para Acciones Estratégicas Institucionales (AEI) del Plan Estratégico Institucional (PEI)

Anexo 1.2 cumplimiento de metas de indicadores de Acciones Estratégicas Institucionales (AEI) del Plan Estratégico Institucional (PEI)

Anexo 2: Sistema Nacional de Presupuesto Público.

Anexo 2.1 A nivel de Unidad Ejecutora, toda Fuente de Financiamiento

Anexo 2.2 A nivel de Unidad Ejecutora por cada Fuente de Financiamiento.

Anexo 2.3 A Nivel de Unidad Ejecutora por Actividades y Proyectos

Anexo 2.4 Resumen de ingresos y gastos por fuente de financiamiento

Anexo 3: Sistema Nacional de Programación Multianual y Gestión de Inversiones

Anexo 3.1: Inversión pública

Anexo 3.2: Obras

Anexo 4: Sistema Nacional de Contabilidad

Anexo 4.1 Estados de situación Financiera por pliego

Anexo 4.2 Estados de Gestión por pliego.

Anexo 4.3 Estado de Cambios de Patrimonio Neto por unidad ejecutora

Anexo 4.4 Estado de Flujo de Efectivo por unidad ejecutora

Anexo 4.5 Estado de la Depuración y Sinceramiento

Anexo 5: Sistema Nacional de Tesorería

Anexo 5.1: Cartas Fianzas Vigentes

Anexo 5.2: Documentos Valorados en Custodia

- Anexo 5.3: Fideicomisos
- Anexo 5.4: Saldos de Cuentas.
- Anexo 5.5: Titulares y Suplentes de las Cuentas
- Anexo 5.6: Últimos Giros Realizados en la Fecha de Corte.
- Anexo 6: Sistema Nacional de Endeudamiento
 - Anexo 6.1: Operación de Endeudamiento - Préstamos
- Anexo 7: Sistema Nacional de Abastecimiento
 - Anexo 7.1: Procedimientos de Selección
 - Anexo 7.2.1: Contratos
 - Anexo 7.2.2: Contratos de Terceros / Locación de Servicios
 - Anexo 7.3: Bienes Inmuebles y predios en propiedad
 - Anexo 7.4: Bienes Muebles:
 - Anexo 7.5: Bienes Muebles Vehículos / Maquinarias.
 - Anexo 7.6: Aplicativos Informáticos de la Entidad
- Anexo 8: Sistema Administrativo de Gestión de Recursos Humanos
 - Anexo 8.1 Costo Anual de Personal
 - Anexo 8.2 Funcionarios Sancionados.
- Anexo 9: Sistema Nacional de Control
 - Anexo 9.1 Detalle de los informes de Control Posterior por Unidad Ejecutora
 - Anexo 9.2: Detalle de funcionarios con presunta responsabilidad administrativa
 - Anexo 9.3: Detalle de los informes de Control Simultáneo por Unidad Ejecutora
 - Anexo 9.4: Implementación del Sistema de Control Interno
- Anexo 10: Sistema de Modernización de la Gestión Pública
 - Anexo 10.1: Sistema de Modernización del Estado
- Anexo 11: Sistema Nacional de Defensa Jurídica del Estado

Anexo 11.1: Cantidad total de otros procesos

Anexo 11.2: Total de casos emblemáticos y de casos con montos mayores o iguales a 50 UIT

SECCIÓN II: INDICADORES DE EFICACIA Y OTROS RELACIONADOS A LA ENTIDAD

Anexo 12: Indicadores de Eficacia y Otros Relacionados a la Entidad

SECCIÓN III: RELACIÓN DE SERVICIOS PÚBLICOS QUE BRINDA LA ENTIDAD

Anexo 13: Catálogo de Servicios Públicos

SECCIÓN IV: RESULTADOS DE LA GESTIÓN DEL TITULAR POR CADA SERVICIO PÚBLICO

Anexo 14: Resultados de la Gestión del Titular por cada Servicio Público

2780

UNIDAD DE GESTION EDUCATIVA LOCAL SAN MIGUEL - UGEL SAN MIGUEL

SECCIÓN I: INFORMACIÓN DE LOS SISTEMAS DE ADMINISTRATIVOS

Anexo 1: Sistema Nacional de Planeamiento estratégico.

Anexo 1.1 Presupuesto asignado para Acciones Estratégicas Institucionales (AEI) del Plan Estratégico Institucional (PEI)

Anexo 1.2 cumplimiento de metas de indicadores de Acciones Estratégicas Institucionales (AEI) del Plan Estratégico Institucional (PEI)

Anexo 2: Sistema Nacional de Presupuesto Público.

Anexo 2.1 A nivel de Unidad Ejecutora, toda Fuente de Financiamiento

Anexo 2.2 A nivel de Unidad Ejecutora por cada Fuente de Financiamiento.

Anexo 2.3 A Nivel de Unidad Ejecutora por Actividades y Proyectos

Anexo 2.4 Resumen de ingresos y gastos por fuente de financiamiento

Anexo 3: Sistema Nacional de Programación Multianual y Gestión de Inversiones

Anexo 3.1: Inversión pública

Anexo 3.2: Obras

Anexo 4: Sistema Nacional de Contabilidad

Anexo 4.1 Estados de situación Financiera por pliego

Anexo 4.2 Estados de Gestión por pliego.

- Anexo 4.3 Estado de Cambios de Patrimonio Neto por unidad ejecutora
- Anexo 4.4 Estado de Flujo de Efectivo por unidad ejecutora
- Anexo 4.5 Estado de la Depuración y Sinceramiento
- Anexo 5: Sistema Nacional de Tesorería
 - Anexo 5.1: Cartas Fianzas Vigentes
 - Anexo 5.2: Documentos Valorados en Custodia
 - Anexo 5.3: Fideicomisos
 - Anexo 5.4: Saldos de Cuentas.
 - Anexo 5.5: Titulares y Suplentes de las Cuentas
 - Anexo 5.6: Últimos Giros Realizados en la Fecha de Corte.
- Anexo 6: Sistema Nacional de Endeudamiento
 - Anexo 6.1: Operación de Endeudamiento - Préstamos
- Anexo 7: Sistema Nacional de Abastecimiento
 - Anexo 7.1: Procedimientos de Selección
 - Anexo 7.2.1: Contratos
 - Anexo 7.2.2: Contratos de Terceros / Locación de Servicios
 - Anexo 7.3: Bienes Inmuebles y predios en propiedad
 - Anexo 7.4: Bienes Muebles:
 - Anexo 7.5: Bienes Muebles Vehículos / Maquinarias.
 - Anexo 7.6: Aplicativos Informáticos de la Entidad
- Anexo 8: Sistema Administrativo de Gestión de Recursos Humanos
 - Anexo 8.1 Costo Anual de Personal
 - Anexo 8.2 Funcionarios Sancionados.
- Anexo 9: Sistema Nacional de Control
 - Anexo 9.1 Detalle de los informes de Control Posterior por Unidad Ejecutora

Anexo 9.2: Detalle de funcionarios con presunta responsabilidad administrativa

Anexo 9.3: Detalle de los informes de Control Simultáneo por Unidad Ejecutora

Anexo 9.4: Implementación del Sistema de Control Interno

Anexo 10: Sistema de Modernización de la Gestión Pública

Anexo 10.1: Sistema de Modernización del Estado

Anexo 11: Sistema Nacional de Defensa Jurídica del Estado

Anexo 11.1: Cantidad total de otros procesos

Anexo 11.2: Total de casos emblemáticos y de casos con montos mayores o iguales a 50 UIT

SECCIÓN II: INDICADORES DE EFICACIA Y OTROS RELACIONADOS A LA ENTIDAD

Anexo 12: Indicadores de Eficacia y Otros Relacionados a la Entidad

SECCIÓN III: RELACIÓN DE SERVICIOS PÚBLICOS QUE BRINDA LA ENTIDAD

Anexo 13: Catálogo de Servicios Públicos

SECCIÓN IV: RESULTADOS DE LA GESTIÓN DEL TITULAR POR CADA SERVICIO PÚBLICO

Anexo 14: Resultados de la Gestión del Titular por cada Servicio Público

3694

GERENCIA SUB REGIONAL DE JAEN

SECCIÓN I: INFORMACIÓN DE LOS SISTEMAS DE ADMINISTRATIVOS

Anexo 1: Sistema Nacional de Planeamiento estratégico.

Anexo 1.1 Presupuesto asignado para Acciones Estratégicas Institucionales (AEI) del Plan Estratégico Institucional (PEI)

Anexo 1.2 cumplimiento de metas de indicadores de Acciones Estratégicas Institucionales (AEI) del Plan Estratégico Institucional (PEI)

Anexo 2: Sistema Nacional de Presupuesto Público.

Anexo 2.1 A nivel de Unidad Ejecutora, toda Fuente de Financiamiento

Anexo 2.2 A nivel de Unidad Ejecutora por cada Fuente de Financiamiento.

Anexo 2.3 A Nivel de Unidad Ejecutora por Actividades y Proyectos

Anexo 2.4 Resumen de ingresos y gastos por fuente de financiamiento

Anexo 3: Sistema Nacional de Programación Multianual y Gestión de Inversiones

Anexo 3.1: Inversión pública

Anexo 3.2: Obras

Anexo 4: Sistema Nacional de Contabilidad

Anexo 4.1 Estados de situación Financiera por pliego

Anexo 4.2 Estados de Gestión por pliego.

Anexo 4.3 Estado de Cambios de Patrimonio Neto por unidad ejecutora

Anexo 4.4 Estado de Flujo de Efectivo por unidad ejecutora

Anexo 4.5 Estado de la Depuración y Sinceramiento

Anexo 5: Sistema Nacional de Tesorería

Anexo 5.1: Cartas Fianzas Vigentes

Anexo 5.2: Documentos Valorados en Custodia

Anexo 5.3: Fideicomisos

Anexo 5.4: Saldos de Cuentas.

Anexo 5.5: Titulares y Suplentes de las Cuentas

Anexo 5.6: Últimos Giros Realizados en la Fecha de Corte.

Anexo 6: Sistema Nacional de Endeudamiento

Anexo 6.1: Operación de Endeudamiento - Préstamos

Anexo 7: Sistema Nacional de Abastecimiento

Anexo 7.1: Procedimientos de Selección

Anexo 7.2.1: Contratos

Anexo 7.2.2: Contratos de Terceros / Locación de Servicios

Anexo 7.3: Bienes Inmuebles y predios en propiedad

Anexo 7.4: Bienes Muebles:

Anexo 7.5: Bienes Muebles Vehículos / Maquinarias.

- Anexo 7.6: Aplicativos Informáticos de la Entidad
- Anexo 8: Sistema Administrativo de Gestión de Recursos Humanos
 - Anexo 8.1 Costo Anual de Personal
 - Anexo 8.2 Funcionarios Sancionados.
- Anexo 9: Sistema Nacional de Control
 - Anexo 9.1 Detalle de los informes de Control Posterior por Unidad Ejecutora
 - Anexo 9.2: Detalle de funcionarios con presunta responsabilidad administrativa
 - Anexo 9.3: Detalle de los informes de Control Simultáneo por Unidad Ejecutora
 - Anexo 9.4: Implementación del Sistema de Control Interno
- Anexo 10: Sistema de Modernización de la Gestión Pública
 - Anexo 10.1: Sistema de Modernización del Estado
- Anexo 11: Sistema Nacional de Defensa Jurídica del Estado
 - Anexo 11.1: Cantidad total de otros procesos
 - Anexo 11.2: Total de casos emblemáticos y de casos con montos mayores o iguales a 50 UIT

SECCIÓN II: INDICADORES DE EFICACIA Y OTROS RELACIONADOS A LA ENTIDAD

- Anexo 12: Indicadores de Eficacia y Otros Relacionados a la Entidad

SECCIÓN III: RELACIÓN DE SERVICIOS PÚBLICOS QUE BRINDA LA ENTIDAD

- Anexo 13: Catálogo de Servicios Públicos

SECCIÓN IV: RESULTADOS DE LA GESTIÓN DEL TITULAR POR CADA SERVICIO PÚBLICO

- Anexo 14: Resultados de la Gestión del Titular por cada Servicio Público

3977

UNIDAD DE GESTION EDUCATIVA LOCAL CAJABAMBA - UGEL CAJABAMBA

SECCIÓN I: INFORMACIÓN DE LOS SISTEMAS DE ADMINISTRATIVOS

- Anexo 1: Sistema Nacional de Planeamiento estratégico.

- Anexo 1.1 Presupuesto asignado para Acciones Estratégicas Institucionales (AEI) del Plan Estratégico Institucional (PEI)

Anexo 1.2 cumplimiento de metas de indicadores de Acciones Estratégicas Institucionales (AEI) del Plan Estratégico Institucional (PEI)

Anexo 2: Sistema Nacional de Presupuesto Público.

Anexo 2.1 A nivel de Unidad Ejecutora, toda Fuente de Financiamiento

Anexo 2.2 A nivel de Unidad Ejecutora por cada Fuente de Financiamiento.

Anexo 2.3 A Nivel de Unidad Ejecutora por Actividades y Proyectos

Anexo 2.4 Resumen de ingresos y gastos por fuente de financiamiento

Anexo 3: Sistema Nacional de Programación Multianual y Gestión de Inversiones

Anexo 3.1: Inversión pública

Anexo 3.2: Obras

Anexo 4: Sistema Nacional de Contabilidad

Anexo 4.1 Estados de situación Financiera por pliego

Anexo 4.2 Estados de Gestión por pliego.

Anexo 4.3 Estado de Cambios de Patrimonio Neto por unidad ejecutora

Anexo 4.4 Estado de Flujo de Efectivo por unidad ejecutora

Anexo 4.5 Estado de la Depuración y Sinceramiento

Anexo 5: Sistema Nacional de Tesorería

Anexo 5.1: Cartas Fianzas Vigentes

Anexo 5.2: Documentos Valorados en Custodia

Anexo 5.3: Fideicomisos

Anexo 5.4: Saldos de Cuentas.

Anexo 5.5: Titulares y Suplentes de las Cuentas

Anexo 5.6: Últimos Giros Realizados en la Fecha de Corte.

Anexo 6: Sistema Nacional de Endeudamiento

Anexo 6.1: Operación de Endeudamiento - Préstamos

Anexo 7: Sistema Nacional de Abastecimiento

Anexo 7.1: Procedimientos de Selección

Anexo 7.2.1: Contratos

Anexo 7.2.2: Contratos de Terceros / Locación de Servicios

Anexo 7.3: Bienes Inmuebles y predios en propiedad

Anexo 7.4: Bienes Muebles:

Anexo 7.5: Bienes Muebles Vehículos / Maquinarias.

Anexo 7.6: Aplicativos Informáticos de la Entidad

Anexo 8: Sistema Administrativo de Gestión de Recursos Humanos

Anexo 8.1 Costo Anual de Personal

Anexo 8.2 Funcionarios Sancionados.

Anexo 9: Sistema Nacional de Control

Anexo 9.1 Detalle de los informes de Control Posterior por Unidad Ejecutora

Anexo 9.2: Detalle de funcionarios con presunta responsabilidad administrativa

Anexo 9.3: Detalle de los informes de Control Simultáneo por Unidad Ejecutora

Anexo 9.4: Implementación del Sistema de Control Interno

Anexo 10: Sistema de Modernización de la Gestión Pública

Anexo 10.1: Sistema de Modernización del Estado

Anexo 11: Sistema Nacional de Defensa Jurídica del Estado

Anexo 11.1: Cantidad total de otros procesos

Anexo 11.2: Total de casos emblemáticos y de casos con montos mayores o iguales a 50 UIT

SECCIÓN II: INDICADORES DE EFICACIA Y OTROS RELACIONADOS A LA ENTIDAD

Anexo 12: Indicadores de Eficacia y Otros Relacionados a la Entidad

SECCIÓN III: RELACIÓN DE SERVICIOS PÚBLICOS QUE BRINDA LA ENTIDAD

Anexo 13: Catálogo de Servicios Públicos

SECCIÓN IV: RESULTADOS DE LA GESTIÓN DEL TITULAR POR CADA SERVICIO PÚBLICO

Anexo 14: Resultados de la Gestión del Titular por cada Servicio Público

3978

UNIDAD DE GESTION EDUCATIVA LOCAL CELENDIN - UGEL CELENDIN

SECCIÓN I: INFORMACIÓN DE LOS SISTEMAS DE ADMINISTRATIVOS

Anexo 1: Sistema Nacional de Planeamiento estratégico.

Anexo 1.1 Presupuesto asignado para Acciones Estratégicas Institucionales (AEI) del Plan Estratégico Institucional (PEI)

Anexo 1.2 cumplimiento de metas de indicadores de Acciones Estratégicas Institucionales (AEI) del Plan Estratégico Institucional (PEI)

Anexo 2: Sistema Nacional de Presupuesto Público.

Anexo 2.1 A nivel de Unidad Ejecutora, toda Fuente de Financiamiento

Anexo 2.2 A nivel de Unidad Ejecutora por cada Fuente de Financiamiento.

Anexo 2.3 A Nivel de Unidad Ejecutora por Actividades y Proyectos

Anexo 2.4 Resumen de ingresos y gastos por fuente de financiamiento

Anexo 3: Sistema Nacional de Programación Multianual y Gestión de Inversiones

Anexo 3.1: Inversión pública

Anexo 3.2: Obras

Anexo 4: Sistema Nacional de Contabilidad

Anexo 4.1 Estados de situación Financiera por pliego

Anexo 4.2 Estados de Gestión por pliego.

Anexo 4.3 Estado de Cambios de Patrimonio Neto por unidad ejecutora

Anexo 4.4 Estado de Flujo de Efectivo por unidad ejecutora

Anexo 4.5 Estado de la Depuración y Sinceramiento

Anexo 5: Sistema Nacional de Tesorería

Anexo 5.1: Cartas Fianzas Vigentes

Anexo 5.2: Documentos Valorados en Custodia

Anexo 5.3: Fideicomisos

- Anexo 5.4: Saldos de Cuentas.
- Anexo 5.5: Titulares y Suplentes de las Cuentas
- Anexo 5.6: Últimos Giros Realizados en la Fecha de Corte.
- Anexo 6: Sistema Nacional de Endeudamiento
 - Anexo 6.1: Operación de Endeudamiento - Préstamos
- Anexo 7: Sistema Nacional de Abastecimiento
 - Anexo 7.1: Procedimientos de Selección
 - Anexo 7.2.1: Contratos
 - Anexo 7.2.2: Contratos de Terceros / Locación de Servicios
 - Anexo 7.3: Bienes Inmuebles y predios en propiedad
 - Anexo 7.4: Bienes Muebles:
 - Anexo 7.5: Bienes Muebles Vehículos / Maquinarias.
 - Anexo 7.6: Aplicativos Informáticos de la Entidad
- Anexo 8: Sistema Administrativo de Gestión de Recursos Humanos
 - Anexo 8.1 Costo Anual de Personal
 - Anexo 8.2 Funcionarios Sancionados.
- Anexo 9: Sistema Nacional de Control
 - Anexo 9.1 Detalle de los informes de Control Posterior por Unidad Ejecutora
 - Anexo 9.2: Detalle de funcionarios con presunta responsabilidad administrativa
 - Anexo 9.3: Detalle de los informes de Control Simultáneo por Unidad Ejecutora
 - Anexo 9.4: Implementación del Sistema de Control Interno
- Anexo 10: Sistema de Modernización de la Gestión Pública
 - Anexo 10.1: Sistema de Modernización del Estado
- Anexo 11: Sistema Nacional de Defensa Jurídica del Estado
 - Anexo 11.1: Cantidad total de otros procesos

Anexo 11.2: Total de casos emblemáticos y de casos con montos mayores o iguales a 50 UIT

SECCIÓN II: INDICADORES DE EFICACIA Y OTROS RELACIONADOS A LA ENTIDAD

Anexo 12: Indicadores de Eficacia y Otros Relacionados a la Entidad

SECCIÓN III: RELACIÓN DE SERVICIOS PÚBLICOS QUE BRINDA LA ENTIDAD

Anexo 13: Catálogo de Servicios Públicos

SECCIÓN IV: RESULTADOS DE LA GESTIÓN DEL TITULAR POR CADA SERVICIO PÚBLICO

Anexo 14: Resultados de la Gestión del Titular por cada Servicio Público

3981

UNIDAD DE GESTION EDUCATIVA LOCAL SANTA CRUZ - UGEL SANTA CRUZ

SECCIÓN I: INFORMACIÓN DE LOS SISTEMAS DE ADMINISTRATIVOS

Anexo 1: Sistema Nacional de Planeamiento estratégico.

Anexo 1.1 Presupuesto asignado para Acciones Estratégicas Institucionales (AEI) del Plan Estratégico Institucional (PEI)

Anexo 1.2 cumplimiento de metas de indicadores de Acciones Estratégicas Institucionales (AEI) del Plan Estratégico Institucional (PEI)

Anexo 2: Sistema Nacional de Presupuesto Público.

Anexo 2.1 A nivel de Unidad Ejecutora, toda Fuente de Financiamiento

Anexo 2.2 A nivel de Unidad Ejecutora por cada Fuente de Financiamiento.

Anexo 2.3 A Nivel de Unidad Ejecutora por Actividades y Proyectos

Anexo 2.4 Resumen de ingresos y gastos por fuente de financiamiento

Anexo 3: Sistema Nacional de Programación Multianual y Gestión de Inversiones

Anexo 3.1: Inversión pública

Anexo 3.2: Obras

Anexo 4: Sistema Nacional de Contabilidad

Anexo 4.1 Estados de situación Financiera por pliego

Anexo 4.2 Estados de Gestión por pliego.

Anexo 4.3 Estado de Cambios de Patrimonio Neto por unidad ejecutora

- Anexo 4.4 Estado de Flujo de Efectivo por unidad ejecutora
- Anexo 4.5 Estado de la Depuración y Sinceramiento
- Anexo 5: Sistema Nacional de Tesorería
 - Anexo 5.1: Cartas Fianzas Vigentes
 - Anexo 5.2: Documentos Valorados en Custodia
 - Anexo 5.3: Fideicomisos
 - Anexo 5.4: Saldos de Cuentas.
 - Anexo 5.5: Titulares y Suplentes de las Cuentas
 - Anexo 5.6: Últimos Giros Realizados en la Fecha de Corte.
- Anexo 6: Sistema Nacional de Endeudamiento
 - Anexo 6.1: Operación de Endeudamiento - Préstamos
- Anexo 7: Sistema Nacional de Abastecimiento
 - Anexo 7.1: Procedimientos de Selección
 - Anexo 7.2.1: Contratos
 - Anexo 7.2.2: Contratos de Terceros / Locación de Servicios
 - Anexo 7.3: Bienes Inmuebles y predios en propiedad
 - Anexo 7.4: Bienes Muebles:
 - Anexo 7.5: Bienes Muebles Vehículos / Maquinarias.
 - Anexo 7.6: Aplicativos Informáticos de la Entidad
- Anexo 8: Sistema Administrativo de Gestión de Recursos Humanos
 - Anexo 8.1 Costo Anual de Personal
 - Anexo 8.2 Funcionarios Sancionados.
- Anexo 9: Sistema Nacional de Control
 - Anexo 9.1 Detalle de los informes de Control Posterior por Unidad Ejecutora
 - Anexo 9.2: Detalle de funcionarios con presunta responsabilidad administrativa

Anexo 9.3: Detalle de los informes de Control Simultáneo por Unidad Ejecutora

Anexo 9.4: Implementación del Sistema de Control Interno

Anexo 10: Sistema de Modernización de la Gestión Pública

Anexo 10.1: Sistema de Modernización del Estado

Anexo 11: Sistema Nacional de Defensa Jurídica del Estado

Anexo 11.1: Cantidad total de otros procesos

Anexo 11.2: Total de casos emblemáticos y de casos con montos mayores o iguales a 50 UIT

SECCIÓN II: INDICADORES DE EFICACIA Y OTROS RELACIONADOS A LA ENTIDAD

Anexo 12: Indicadores de Eficacia y Otros Relacionados a la Entidad

SECCIÓN III: RELACIÓN DE SERVICIOS PÚBLICOS QUE BRINDA LA ENTIDAD

Anexo 13: Catálogo de Servicios Públicos

SECCIÓN IV: RESULTADOS DE LA GESTIÓN DEL TITULAR POR CADA SERVICIO PÚBLICO

Anexo 14: Resultados de la Gestión del Titular por cada Servicio Público

3982

UNIDAD DE GESTIÓN EDUCATIVA LOCAL SAN IGNACIO - UGEL SAN IGNACIO

SECCIÓN I: INFORMACIÓN DE LOS SISTEMAS DE ADMINISTRATIVOS

Anexo 1: Sistema Nacional de Planeamiento estratégico.

Anexo 1.1 Presupuesto asignado para Acciones Estratégicas Institucionales (AEI) del Plan Estratégico Institucional (PEI)

Anexo 1.2 cumplimiento de metas de indicadores de Acciones Estratégicas Institucionales (AEI) del Plan Estratégico Institucional (PEI)

Anexo 2: Sistema Nacional de Presupuesto Público.

Anexo 2.1 A nivel de Unidad Ejecutora, toda Fuente de Financiamiento

Anexo 2.2 A nivel de Unidad Ejecutora por cada Fuente de Financiamiento.

Anexo 2.3 A Nivel de Unidad Ejecutora por Actividades y Proyectos

Anexo 2.4 Resumen de ingresos y gastos por fuente de financiamiento

Anexo 3: Sistema Nacional de Programación Multianual y Gestión de Inversiones

Anexo 3.1: Inversión pública

Anexo 3.2: Obras

Anexo 4: Sistema Nacional de Contabilidad

Anexo 4.1 Estados de situación Financiera por pliego

Anexo 4.2 Estados de Gestión por pliego.

Anexo 4.3 Estado de Cambios de Patrimonio Neto por unidad ejecutora

Anexo 4.4 Estado de Flujo de Efectivo por unidad ejecutora

Anexo 4.5 Estado de la Depuración y Sinceramiento

Anexo 5: Sistema Nacional de Tesorería

Anexo 5.1: Cartas Fianzas Vigentes

Anexo 5.2: Documentos Valorados en Custodia

Anexo 5.3: Fideicomisos

Anexo 5.4: Saldos de Cuentas.

Anexo 5.5: Titulares y Suplentes de las Cuentas

Anexo 5.6: Últimos Giros Realizados en la Fecha de Corte.

Anexo 6: Sistema Nacional de Endeudamiento

Anexo 6.1: Operación de Endeudamiento - Préstamos

Anexo 7: Sistema Nacional de Abastecimiento

Anexo 7.1: Procedimientos de Selección

Anexo 7.2.1: Contratos

Anexo 7.2.2: Contratos de Terceros / Locación de Servicios

Anexo 7.3: Bienes Inmuebles y predios en propiedad

Anexo 7.4: Bienes Muebles:

Anexo 7.5: Bienes Muebles Vehículos / Maquinarias.

Anexo 7.6: Aplicativos Informáticos de la Entidad

Anexo 8: Sistema Administrativo de Gestión de Recursos Humanos

Anexo 8.1 Costo Anual de Personal

Anexo 8.2 Funcionarios Sancionados.

Anexo 9: Sistema Nacional de Control

Anexo 9.1 Detalle de los informes de Control Posterior por Unidad Ejecutora

Anexo 9.2: Detalle de funcionarios con presunta responsabilidad administrativa

Anexo 9.3: Detalle de los informes de Control Simultáneo por Unidad Ejecutora

Anexo 9.4: Implementación del Sistema de Control Interno

Anexo 10: Sistema de Modernización de la Gestión Pública

Anexo 10.1: Sistema de Modernización del Estado

Anexo 11: Sistema Nacional de Defensa Jurídica del Estado

Anexo 11.1: Cantidad total de otros procesos

Anexo 11.2: Total de casos emblemáticos y de casos con montos mayores o iguales a 50 UIT

SECCIÓN II: INDICADORES DE EFICACIA Y OTROS RELACIONADOS A LA ENTIDAD

Anexo 12: Indicadores de Eficacia y Otros Relacionados a la Entidad

SECCIÓN III: RELACIÓN DE SERVICIOS PÚBLICOS QUE BRINDA LA ENTIDAD

Anexo 13: Catálogo de Servicios Públicos

SECCIÓN IV: RESULTADOS DE LA GESTIÓN DEL TITULAR POR CADA SERVICIO PÚBLICO

Anexo 14: Resultados de la Gestión del Titular por cada Servicio Público

3983

UNIDAD DE GESTIÓN EDUCATIVA LOCAL SAN PABLO - UGEL SAN PABLO

SECCIÓN I: INFORMACIÓN DE LOS SISTEMAS DE ADMINISTRATIVOS

Anexo 1: Sistema Nacional de Planeamiento estratégico.

Anexo 1.1 Presupuesto asignado para Acciones Estratégicas Institucionales (AEI) del Plan Estratégico Institucional (PEI)

Anexo 1.2 cumplimiento de metas de indicadores de Acciones Estratégicas Institucionales (AEI) del Plan Estratégico Institucional (PEI)

Anexo 2: Sistema Nacional de Presupuesto Público.

Anexo 2.1 A nivel de Unidad Ejecutora, toda Fuente de Financiamiento

Anexo 2.2 A nivel de Unidad Ejecutora por cada Fuente de Financiamiento.

Anexo 2.3 A Nivel de Unidad Ejecutora por Actividades y Proyectos

Anexo 2.4 Resumen de ingresos y gastos por fuente de financiamiento

Anexo 3: Sistema Nacional de Programación Multianual y Gestión de Inversiones

Anexo 3.1: Inversión pública

Anexo 3.2: Obras

Anexo 4: Sistema Nacional de Contabilidad

Anexo 4.1 Estados de situación Financiera por pliego

Anexo 4.2 Estados de Gestión por pliego.

Anexo 4.3 Estado de Cambios de Patrimonio Neto por unidad ejecutora

Anexo 4.4 Estado de Flujo de Efectivo por unidad ejecutora

Anexo 4.5 Estado de la Depuración y Sinceramiento

Anexo 5: Sistema Nacional de Tesorería

Anexo 5.1: Cartas Fianzas Vigentes

Anexo 5.2: Documentos Valorados en Custodia

Anexo 5.3: Fideicomisos

Anexo 5.4: Saldos de Cuentas.

Anexo 5.5: Titulares y Suplentes de las Cuentas

Anexo 5.6: Últimos Giros Realizados en la Fecha de Corte.

Anexo 6: Sistema Nacional de Endeudamiento

Anexo 6.1: Operación de Endeudamiento - Préstamos

Anexo 7: Sistema Nacional de Abastecimiento

Anexo 7.1: Procedimientos de Selección

- Anexo 7.2.1: Contratos
- Anexo 7.2.2: Contratos de Terceros / Locación de Servicios
- Anexo 7.3: Bienes Inmuebles y predios en propiedad
- Anexo 7.4: Bienes Muebles:
- Anexo 7.5: Bienes Muebles Vehículos / Maquinarias.
- Anexo 7.6: Aplicativos Informáticos de la Entidad
- Anexo 8: Sistema Administrativo de Gestión de Recursos Humanos
 - Anexo 8.1 Costo Anual de Personal
 - Anexo 8.2 Funcionarios Sancionados.
- Anexo 9: Sistema Nacional de Control
 - Anexo 9.1 Detalle de los informes de Control Posterior por Unidad Ejecutora
 - Anexo 9.2: Detalle de funcionarios con presunta responsabilidad administrativa
 - Anexo 9.3: Detalle de los informes de Control Simultáneo por Unidad Ejecutora
 - Anexo 9.4: Implementación del Sistema de Control Interno
- Anexo 10: Sistema de Modernización de la Gestión Pública
 - Anexo 10.1: Sistema de Modernización del Estado
- Anexo 11: Sistema Nacional de Defensa Jurídica del Estado
 - Anexo 11.1: Cantidad total de otros procesos
 - Anexo 11.2: Total de casos emblemáticos y de casos con montos mayores o iguales a 50 UIT

SECCIÓN II: INDICADORES DE EFICACIA Y OTROS RELACIONADOS A LA ENTIDAD

- Anexo 12: Indicadores de Eficacia y Otros Relacionados a la Entidad

SECCIÓN III: RELACIÓN DE SERVICIOS PÚBLICOS QUE BRINDA LA ENTIDAD

- Anexo 13: Catálogo de Servicios Públicos

SECCIÓN IV: RESULTADOS DE LA GESTIÓN DEL TITULAR POR CADA SERVICIO PÚBLICO

- Anexo 14: Resultados de la Gestión del Titular por cada Servicio Público

DIRECCION SUB REGIONAL DE SALUD I JAEN

SECCIÓN I: INFORMACIÓN DE LOS SISTEMAS DE ADMINISTRATIVOS

Anexo 1: Sistema Nacional de Planeamiento estratégico.

Anexo 1.1 Presupuesto asignado para Acciones Estratégicas Institucionales (AEI) del Plan Estratégico Institucional (PEI)

Anexo 1.2 cumplimiento de metas de indicadores de Acciones Estratégicas Institucionales (AEI) del Plan Estratégico Institucional (PEI)

Anexo 2: Sistema Nacional de Presupuesto Público.

Anexo 2.1 A nivel de Unidad Ejecutora, toda Fuente de Financiamiento

Anexo 2.2 A nivel de Unidad Ejecutora por cada Fuente de Financiamiento.

Anexo 2.3 A Nivel de Unidad Ejecutora por Actividades y Proyectos

Anexo 2.4 Resumen de ingresos y gastos por fuente de financiamiento

Anexo 3: Sistema Nacional de Programación Multianual y Gestión de Inversiones

Anexo 3.1: Inversión pública

Anexo 3.2: Obras

Anexo 4: Sistema Nacional de Contabilidad

Anexo 4.1 Estados de situación Financiera por pliego

Anexo 4.2 Estados de Gestión por pliego.

Anexo 4.3 Estado de Cambios de Patrimonio Neto por unidad ejecutora

Anexo 4.4 Estado de Flujo de Efectivo por unidad ejecutora

Anexo 4.5 Estado de la Depuración y Sinceramiento

Anexo 5: Sistema Nacional de Tesorería

Anexo 5.1: Cartas Fianzas Vigentes

Anexo 5.2: Documentos Valorados en Custodia

Anexo 5.3: Fideicomisos

Anexo 5.4: Saldos de Cuentas.

- Anexo 5.5: Titulares y Suplentes de las Cuentas
- Anexo 5.6: Últimos Giros Realizados en la Fecha de Corte.
- Anexo 6: Sistema Nacional de Endeudamiento
 - Anexo 6.1: Operación de Endeudamiento - Préstamos
- Anexo 7: Sistema Nacional de Abastecimiento
 - Anexo 7.1: Procedimientos de Selección
 - Anexo 7.2.1: Contratos
 - Anexo 7.2.2: Contratos de Terceros / Locación de Servicios
 - Anexo 7.3: Bienes Inmuebles y predios en propiedad
 - Anexo 7.4: Bienes Muebles:
 - Anexo 7.5: Bienes Muebles Vehículos / Maquinarias.
 - Anexo 7.6: Aplicativos Informáticos de la Entidad
- Anexo 8: Sistema Administrativo de Gestión de Recursos Humanos
 - Anexo 8.1 Costo Anual de Personal
 - Anexo 8.2 Funcionarios Sancionados.
- Anexo 9: Sistema Nacional de Control
 - Anexo 9.1 Detalle de los informes de Control Posterior por Unidad Ejecutora
 - Anexo 9.2: Detalle de funcionarios con presunta responsabilidad administrativa
 - Anexo 9.3: Detalle de los informes de Control Simultáneo por Unidad Ejecutora
 - Anexo 9.4: Implementación del Sistema de Control Interno
- Anexo 10: Sistema de Modernización de la Gestión Pública
 - Anexo 10.1: Sistema de Modernización del Estado
- Anexo 11: Sistema Nacional de Defensa Jurídica del Estado
 - Anexo 11.1: Cantidad total de otros procesos
 - Anexo 11.2: Total de casos emblemáticos y de casos con montos mayores o iguales a 50 UIT

SECCIÓN II: INDICADORES DE EFICACIA Y OTROS RELACIONADOS A LA ENTIDAD

Anexo 12: Indicadores de Eficacia y Otros Relacionados a la Entidad

SECCIÓN III: RELACIÓN DE SERVICIOS PÚBLICOS QUE BRINDA LA ENTIDAD

Anexo 13: Catálogo de Servicios Públicos

SECCIÓN IV: RESULTADOS DE LA GESTIÓN DEL TITULAR POR CADA SERVICIO PÚBLICO

Anexo 14: Resultados de la Gestión del Titular por cada Servicio Público

4458

DIRECCION SUB REGIONAL DE SALUD CUTERVO

SECCIÓN I: INFORMACIÓN DE LOS SISTEMAS DE ADMINISTRATIVOS

Anexo 1: Sistema Nacional de Planeamiento estratégico.

Anexo 1.1 Presupuesto asignado para Acciones Estratégicas Institucionales (AEI) del Plan Estratégico Institucional (PEI)

Anexo 1.2 cumplimiento de metas de indicadores de Acciones Estratégicas Institucionales (AEI) del Plan Estratégico Institucional (PEI)

Anexo 2: Sistema Nacional de Presupuesto Público.

Anexo 2.1 A nivel de Unidad Ejecutora, toda Fuente de Financiamiento

Anexo 2.2 A nivel de Unidad Ejecutora por cada Fuente de Financiamiento.

Anexo 2.3 A Nivel de Unidad Ejecutora por Actividades y Proyectos

Anexo 2.4 Resumen de ingresos y gastos por fuente de financiamiento

Anexo 3: Sistema Nacional de Programación Multianual y Gestión de Inversiones

Anexo 3.1: Inversión pública

Anexo 3.2: Obras

Anexo 4: Sistema Nacional de Contabilidad

Anexo 4.1 Estados de situación Financiera por pliego

Anexo 4.2 Estados de Gestión por pliego.

Anexo 4.3 Estado de Cambios de Patrimonio Neto por unidad ejecutora

Anexo 4.4 Estado de Flujo de Efectivo por unidad ejecutora

- Anexo 4.5 Estado de la Depuración y Sinceramiento
- Anexo 5: Sistema Nacional de Tesorería
 - Anexo 5.1: Cartas Fianzas Vigentes
 - Anexo 5.2: Documentos Valorados en Custodia
 - Anexo 5.3: Fideicomisos
 - Anexo 5.4: Saldos de Cuentas.
 - Anexo 5.5: Titulares y Suplentes de las Cuentas
 - Anexo 5.6: Últimos Giros Realizados en la Fecha de Corte.
- Anexo 6: Sistema Nacional de Endeudamiento
 - Anexo 6.1: Operación de Endeudamiento - Préstamos
- Anexo 7: Sistema Nacional de Abastecimiento
 - Anexo 7.1: Procedimientos de Selección
 - Anexo 7.2.1: Contratos
 - Anexo 7.2.2: Contratos de Terceros / Locación de Servicios
 - Anexo 7.3: Bienes Inmuebles y predios en propiedad
 - Anexo 7.4: Bienes Muebles:
 - Anexo 7.5: Bienes Muebles Vehículos / Maquinarias.
 - Anexo 7.6: Aplicativos Informáticos de la Entidad
- Anexo 8: Sistema Administrativo de Gestión de Recursos Humanos
 - Anexo 8.1 Costo Anual de Personal
 - Anexo 8.2 Funcionarios Sancionados.
- Anexo 9: Sistema Nacional de Control
 - Anexo 9.1 Detalle de los informes de Control Posterior por Unidad Ejecutora
 - Anexo 9.2: Detalle de funcionarios con presunta responsabilidad administrativa
 - Anexo 9.3: Detalle de los informes de Control Simultáneo por Unidad Ejecutora

Anexo 9.4: Implementación del Sistema de Control Interno

Anexo 10: Sistema de Modernización de la Gestión Pública

Anexo 10.1: Sistema de Modernización del Estado

Anexo 11: Sistema Nacional de Defensa Jurídica del Estado

Anexo 11.1: Cantidad total de otros procesos

Anexo 11.2: Total de casos emblemáticos y de casos con montos mayores o iguales a 50 UIT

SECCIÓN II: INDICADORES DE EFICACIA Y OTROS RELACIONADOS A LA ENTIDAD

Anexo 12: Indicadores de Eficacia y Otros Relacionados a la Entidad

SECCIÓN III: RELACIÓN DE SERVICIOS PÚBLICOS QUE BRINDA LA ENTIDAD

Anexo 13: Catálogo de Servicios Públicos

SECCIÓN IV: RESULTADOS DE LA GESTIÓN DEL TITULAR POR CADA SERVICIO PÚBLICO

Anexo 14: Resultados de la Gestión del Titular por cada Servicio Público

4667

GERENCIA SUB REGIONAL DE CUTERVO

SECCIÓN I: INFORMACIÓN DE LOS SISTEMAS DE ADMINISTRATIVOS

Anexo 1: Sistema Nacional de Planeamiento estratégico.

Anexo 1.1 Presupuesto asignado para Acciones Estratégicas Institucionales (AEI) del Plan Estratégico Institucional (PEI)

Anexo 1.2 cumplimiento de metas de indicadores de Acciones Estratégicas Institucionales (AEI) del Plan Estratégico Institucional (PEI)

Anexo 2: Sistema Nacional de Presupuesto Público.

Anexo 2.1 A nivel de Unidad Ejecutora, toda Fuente de Financiamiento

Anexo 2.2 A nivel de Unidad Ejecutora por cada Fuente de Financiamiento.

Anexo 2.3 A Nivel de Unidad Ejecutora por Actividades y Proyectos

Anexo 2.4 Resumen de ingresos y gastos por fuente de financiamiento

Anexo 3: Sistema Nacional de Programación Multianual y Gestión de Inversiones

Anexo 3.1: Inversión pública

Anexo 3.2: Obras

Anexo 4: Sistema Nacional de Contabilidad

Anexo 4.1 Estados de situación Financiera por pliego

Anexo 4.2 Estados de Gestión por pliego.

Anexo 4.3 Estado de Cambios de Patrimonio Neto por unidad ejecutora

Anexo 4.4 Estado de Flujo de Efectivo por unidad ejecutora

Anexo 4.5 Estado de la Depuración y Sinceramiento

Anexo 5: Sistema Nacional de Tesorería

Anexo 5.1: Cartas Fianzas Vigentes

Anexo 5.2: Documentos Valorados en Custodia

Anexo 5.3: Fideicomisos

Anexo 5.4: Saldos de Cuentas.

Anexo 5.5: Titulares y Suplentes de las Cuentas

Anexo 5.6: Últimos Giros Realizados en la Fecha de Corte.

Anexo 6: Sistema Nacional de Endeudamiento

Anexo 6.1: Operación de Endeudamiento - Préstamos

Anexo 7: Sistema Nacional de Abastecimiento

Anexo 7.1: Procedimientos de Selección

Anexo 7.2.1: Contratos

Anexo 7.2.2: Contratos de Terceros / Locación de Servicios

Anexo 7.3: Bienes Inmuebles y predios en propiedad

Anexo 7.4: Bienes Muebles:

Anexo 7.5: Bienes Muebles Vehículos / Maquinarias.

Anexo 7.6: Aplicativos Informáticos de la Entidad

Anexo 8: Sistema Administrativo de Gestión de Recursos Humanos

Anexo 8.1 Costo Anual de Personal

Anexo 8.2 Funcionarios Sancionados.

Anexo 9: Sistema Nacional de Control

Anexo 9.1 Detalle de los informes de Control Posterior por Unidad Ejecutora

Anexo 9.2: Detalle de funcionarios con presunta responsabilidad administrativa

Anexo 9.3: Detalle de los informes de Control Simultáneo por Unidad Ejecutora

Anexo 9.4: Implementación del Sistema de Control Interno

Anexo 10: Sistema de Modernización de la Gestión Pública

Anexo 10.1: Sistema de Modernización del Estado

Anexo 11: Sistema Nacional de Defensa Jurídica del Estado

Anexo 11.1: Cantidad total de otros procesos

Anexo 11.2: Total de casos emblemáticos y de casos con montos mayores o iguales a 50 UIT

SECCIÓN II: INDICADORES DE EFICACIA Y OTROS RELACIONADOS A LA ENTIDAD

Anexo 12: Indicadores de Eficacia y Otros Relacionados a la Entidad

SECCIÓN III: RELACIÓN DE SERVICIOS PÚBLICOS QUE BRINDA LA ENTIDAD

Anexo 13: Catálogo de Servicios Públicos

SECCIÓN IV: RESULTADOS DE LA GESTIÓN DEL TITULAR POR CADA SERVICIO PÚBLICO

Anexo 14: Resultados de la Gestión del Titular por cada Servicio Público

4763

HOSPITAL REGIONAL DE CAJAMARCA

SECCIÓN I: INFORMACIÓN DE LOS SISTEMAS DE ADMINISTRATIVOS

Anexo 1: Sistema Nacional de Planeamiento estratégico.

Anexo 1.1 Presupuesto asignado para Acciones Estratégicas Institucionales (AEI) del Plan Estratégico Institucional (PEI)

Anexo 1.2 cumplimiento de metas de indicadores de Acciones Estratégicas Institucionales (AEI) del Plan Estratégico Institucional (PEI)

Anexo 2: Sistema Nacional de Presupuesto Público.

- Anexo 2.1 A nivel de Unidad Ejecutora, toda Fuente de Financiamiento
- Anexo 2.2 A nivel de Unidad Ejecutora por cada Fuente de Financiamiento.
- Anexo 2.3 A Nivel de Unidad Ejecutora por Actividades y Proyectos
- Anexo 2.4 Resumen de ingresos y gastos por fuente de financiamiento
- Anexo 3: Sistema Nacional de Programación Multianual y Gestión de Inversiones
 - Anexo 3.1: Inversión pública
 - Anexo 3.2: Obras
- Anexo 4: Sistema Nacional de Contabilidad
 - Anexo 4.1 Estados de situación Financiera por pliego
 - Anexo 4.2 Estados de Gestión por pliego.
 - Anexo 4.3 Estado de Cambios de Patrimonio Neto por unidad ejecutora
 - Anexo 4.4 Estado de Flujo de Efectivo por unidad ejecutora
 - Anexo 4.5 Estado de la Depuración y Sinceramiento
- Anexo 5: Sistema Nacional de Tesorería
 - Anexo 5.1: Cartas Fianzas Vigentes
 - Anexo 5.2: Documentos Valorados en Custodia
 - Anexo 5.3: Fideicomisos
 - Anexo 5.4: Saldos de Cuentas.
 - Anexo 5.5: Titulares y Suplentes de las Cuentas
 - Anexo 5.6: Últimos Giros Realizados en la Fecha de Corte.
- Anexo 6: Sistema Nacional de Endeudamiento
 - Anexo 6.1: Operación de Endeudamiento - Préstamos
- Anexo 7: Sistema Nacional de Abastecimiento
 - Anexo 7.1: Procedimientos de Selección
 - Anexo 7.2.1: Contratos

Anexo 7.2.2: Contratos de Terceros / Locación de Servicios

Anexo 7.3: Bienes Inmuebles y predios en propiedad

Anexo 7.4: Bienes Muebles:

Anexo 7.5: Bienes Muebles Vehículos / Maquinarias.

Anexo 7.6: Aplicativos Informáticos de la Entidad

Anexo 8: Sistema Administrativo de Gestión de Recursos Humanos

Anexo 8.1 Costo Anual de Personal

Anexo 8.2 Funcionarios Sancionados.

Anexo 9: Sistema Nacional de Control

Anexo 9.1 Detalle de los informes de Control Posterior por Unidad Ejecutora

Anexo 9.2: Detalle de funcionarios con presunta responsabilidad administrativa

Anexo 9.3: Detalle de los informes de Control Simultáneo por Unidad Ejecutora

Anexo 9.4: Implementación del Sistema de Control Interno

Anexo 10: Sistema de Modernización de la Gestión Pública

Anexo 10.1: Sistema de Modernización del Estado

Anexo 11: Sistema Nacional de Defensa Jurídica del Estado

Anexo 11.1: Cantidad total de otros procesos

Anexo 11.2: Total de casos emblemáticos y de casos con montos mayores o iguales a 50 UIT

SECCIÓN II: INDICADORES DE EFICACIA Y OTROS RELACIONADOS A LA ENTIDAD

Anexo 12: Indicadores de Eficacia y Otros Relacionados a la Entidad

SECCIÓN III: RELACIÓN DE SERVICIOS PÚBLICOS QUE BRINDA LA ENTIDAD

Anexo 13: Catálogo de Servicios Públicos

SECCIÓN IV: RESULTADOS DE LA GESTIÓN DEL TITULAR POR CADA SERVICIO PÚBLICO

Anexo 14: Resultados de la Gestión del Titular por cada Servicio Público